

Anexo 4. Mapa de vegetación quebrada de Camar

Programa de Seguimiento de Flora y Vegetación de la quebrada de Camar

Región de Antofagasta

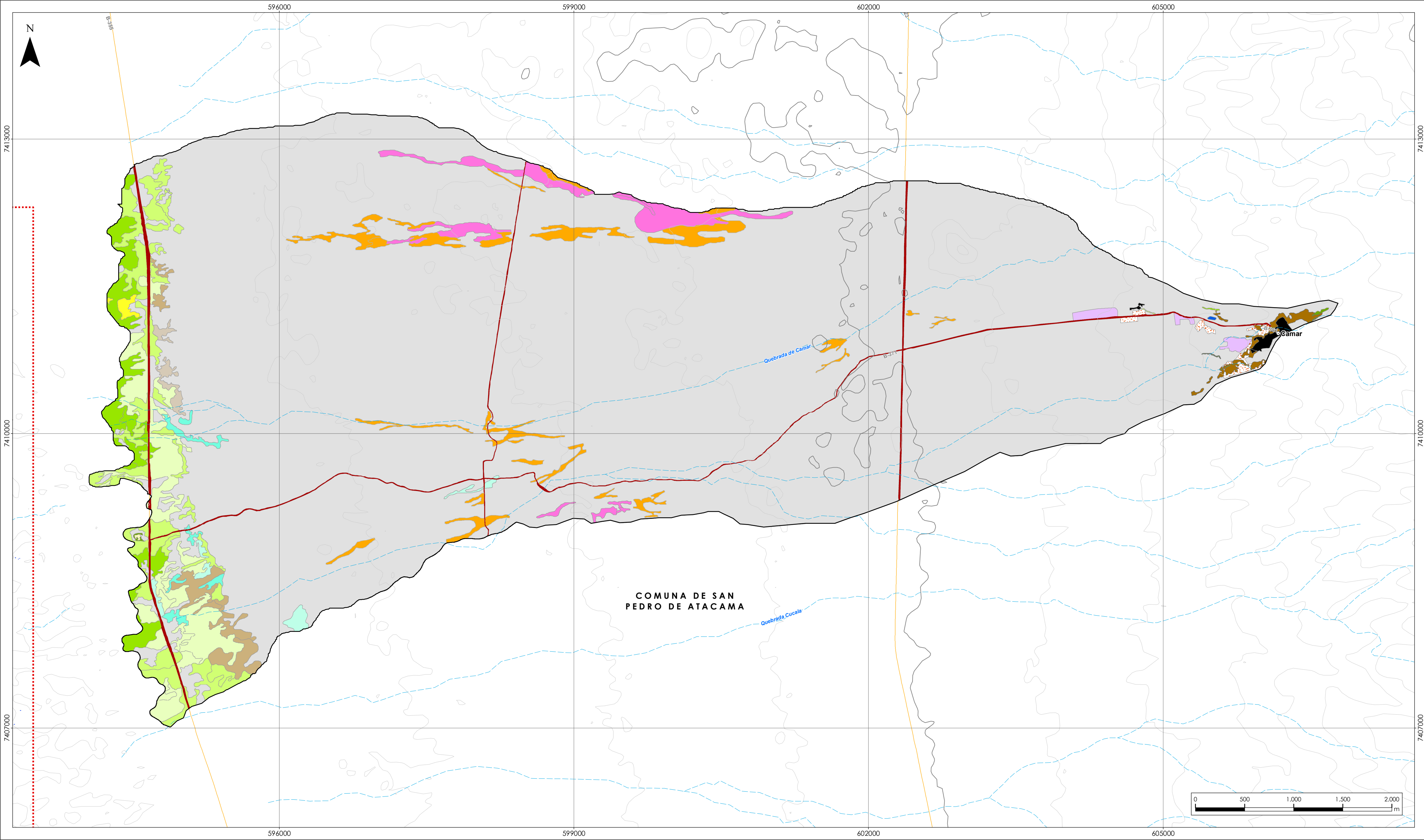

Simbología

Localidades

Red vial

Curvas de Nivel

Curvas intermedias

Curva índice

Hidrografía

Quebradas

lagos, lagunas

División Administrativa

Límite comunal

Límite regional

Límite internacional

Leyenda

Área de estudio Quebrada de Camar

Reserva Nacional Los Flamencos

Tipo vegetalacional

Bosque de Prosopis algarrobo

Matorral abierto de Tiqulia atacamensis

Matorral semidenso de Tessaria absinthioides

Matorral abierto de Tessaria absinthioides

Matorral muy abierto de Tessaria absinthioides

Matorral ralo de Tessaria absinthioides

Matorral muy abierto de Aloysia deserticola - Ephedra multiflora

Matorral ralo de Aloysia deserticola - Ephedra multiflora

Matorral muy abierto de Atriplex atacamensis - Atriplex imbricata

Matorral ralo de Atriplex atacamensis - Atriplex imbricata

Matorral ralo de Tiqulia atacamensis

Matorral muy abierto de Tiqulia atacamensis

Pradera rala de Distichlis spicata

Pradera muy abierta de Distichlis spicata

Zona agrícola

Otras superficies

Zona de vegetación escasa

Camar

Áreas intervenidas

Tranque

Red vial

Elaborado por:

geobiota

Diseñado por: AL

Elaborado por: IJ

Revisado por: IZ

Sistema de Referencia UTM

Huso 19 Sur

Datum Geodésico WGS84

Escala: 1:25.000

Base Cartográfica: IGM - MOP

Base Temática: GEOBIOTA

PROGRAMA DE CUMPLIMIENTO (PDC)

SQM SALAR S.A.

ESTUDIO VEGETACIONAL Y FLORÍSTICO DE LA QUEBRADA DE CAMAR EN EL SALAR DE ATACAMA

LÍNEA BASE DE PLANTAS

Mapa de Tipos vegetacionales

Lámina 1 de 1

GEOB.SQMSL740.CRT.001.REV0.01

Elaborado para:

SQM

soluciones for human progress

Fecha

Agosto 2022