

## **Anexo 6.1.1**

Informes formato ETFA (por punto - SEGEA)

**Cliente:** SQM SALAR S.A. **RUT:** 79.626.800-K  
**Dirección:** ANÍBAL PINTO 3228, SAN PEDRO DE ATACAMA - ANTOFAGASTA  
**Proyecto:** CAMBIOS Y MEJORAS DE LA OPERACIÓN MINERA EN EL SALAR DE ATACAMA

**Nombre Punto:** L5-3

**Instrumento Ambiental:** RCA 226/2006

**Lugar de Inspección:** AGUAS DE QUELANA

**Fecha Inspección:** 03-04-2023

**Comuna/Región:** SAN PEDRO DE ATACAMA, REGION DE ANTOFAGASTA

**Hora Inicio Inspección:** 10:22

**Técnica de Inspección:** MANUAL

**Hora Terminó Inspección:** 10:52

**Tipo de Inspección:** PUNTUAL

**Mediciones:** MUESTRA QUÍMICA

**Tipo Agua:** SUBTERRANEA

**Batería:** Físico-Químico-Metales Aniones

## DATOS EN TERRENO

Hora en terreno: 10:30  
Temperatura (°C): 21,40  
Conductividad (uS/cm): 7.340  
TDS (ppm): S/D  
Salinidad (psu): S/D  
Potencial Redox (mV): S/D  
Oxígeno Disuelto (mg/L): 5,97  
pH: 7,79

### Características Ambientales

Condiciones Climáticas: DESPEJADO  
Viento: CALMO  
Tipo Sector: SALAR

### Características Muestra Agua

Aspecto Muestra: TRANSPARENTE  
Color Muestra: INCOLORA  
Olor Muestra: INODORA

## Observaciones:

1,750Lt de muestra, 4 envases / 1,750 de muestra, 3 envases (BI)

(\*) S/D: Sin datos.

SOCIEDAD DE SERVICIOS Y ESTUDIOS GEOLÓGICOS Y AMBIENTALES LTDA.

**AUTORIZACION ETFA SMA 040-01**

Avenida La Paz N°1447 Lote 4-A, Calama, Región de Antofagasta. Fono: +56 552761972 sitio web: www.segea.cl - mail: l.alegria@segea.cl

## Informacion Equipos Utilizados:

N° Serie	Tipo Equipo	Marca	Modelo
22061309	MULTIPARÁMETRO	WTW	3510

## Referencia Procedimiento:

P-HIDRO-01	Procedimiento de Muestreo de Agua Superficial y Subterránea
I-HIDRO-01	Instructivo Condiciones y Almacenamiento de las Muestras
I-HIDRO-02	Instructivo Sistema de Codificación de Registro de las Muestras
I-HIDRO-03	Instructivo Específico Uso Medidor de pH
I-HIDRO-04	Instructivo Específico Uso Medidor de Conductividad
I-HIDRO-05	Instructivo Específico Uso Medidor de Potencial Redox (Orp)
I-HIDRO-06	Instructivo Específico Uso Medidor de Oxígeno Disuelto (Od)
I-HIDRO-07	Instructivo Específico Uso Medidor de Temperatura
I-HIDRO-10	Instructivo Específico Registro Fotográfico

## Monitores en Terreno

**Nombre:** ALBERTO GONZÁLEZ INOSTROZA  
**Rut:** 13216913-6  
**Cargo:** TÉCNICO DE TERRENO A

**Nombre:** S/D  
**Rut:** No aplica  
**Cargo:** S/D



**TÉCNICO DE TERRENO A**

**S/D**

## Inspector Ambiental Autorizado por S.M.A.

**Nombre:** LUIS ALEGRIA OLATE  
**Cod. I.A./Rut:** 10824759-2  
**Cargo:** GERENTE TÉCNICO / INSPECTOR AMBIENTAL

## Representante Legal

**Nombre:** CECILIA OLIVERA ALLENDES  
**Rut:** 9.674.462-5  
**Cargo:** REPRESENTANTE LEGAL

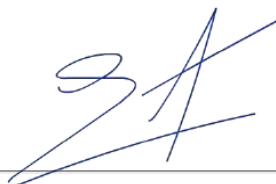

**GERENTE TÉCNICO / INSPECTOR AMBIENTAL**



**REPRESENTANTE LEGAL**

SOCIEDAD DE SERVICIOS Y ESTUDIOS GEOLÓGICOS Y AMBIENTALES LTDA.

**AUTORIZACION ETFA SMA 040-01**

Avenida La Paz N°1447 Lote 4-A, Calama, Región de Antofagasta. Fono: +56 552761972 sitio web: [www.segea.cl](http://www.segea.cl) - mail: [l.alegria@segea.cl](mailto:l.alegria@segea.cl)

**Nombre Punto:** L5-3  
**Instrumento Ambiental:** RCA 226/2006

**Coordenadas UTM  
WGS84**

Este: 593971  
Norte: 7403544



**Sector:**  
AGUAS DE QUELANA

**Comuna/Región:**  
SAN PEDRO DE ATACAMA, REGION DE  
ANTOFAGASTA

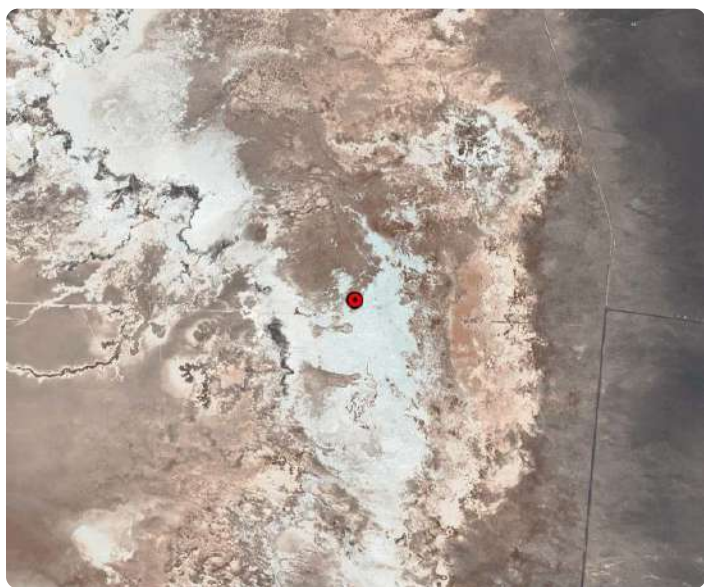

SOCIEDAD DE SERVICIOS Y ESTUDIOS GEOLÓGICOS Y AMBIENTALES LTDA.

**AUTORIZACION ETFA SMA 040-01**

Avenida La Paz N°1447 Lote 4-A, Calama, Región de Antofagasta. Fono: +56 552761972 sitio web: [www.segea.cl](http://www.segea.cl) - mail: [l.alegria@segea.cl](mailto:l.alegria@segea.cl)



## ANEXO TÉCNICO CADENA DE CUSTODIA L5-3

CADENA DE CUSTODIA ESTREO DE AGUAS										Cód: B-HIDRO-52			
										Ver: 2			
										Fecha: 16-06-2012			
TEMPERATURA DE RECEPCIÓN DE LA MUESTRA (USO LABORATORIO): <u>4.5</u>										PÁGINA	DE		
<b>Datos del titular</b>													
Razón Social		SQM SALAR		Nombre Representante Legal		Recibido por							
Rut (razón social)		79.626.800-K		Rut Rep. Legal		Nombre:							
Instrumento ambiental				Dirección		Firma:							
Lugar de muestreo		SALAR DE ATACAMA		Nombre del Proyecto		Cambios y mejoras de la operación minera en el Salar de Atacama							
<b>ENVÍAR REPORTE DE ANÁLISIS A:</b>													
CLIENTE:		SQM SALAR		CONTACTO:		Freddy Cortez							
DIRECCIÓN:				CIUDAD:									
TELÉFONO:				E-MAIL:									
LUGAR DE MUESTREO		SALAR DE ATACAMA		OC:									
ORDEN DE TRABAJO		N° DE DC / OT:		COTIZACIÓN ALS:									
MUESTREO POR		NOMBRE:		CARGO:		TÉCNICO DE TERRENO A							
		ALBERTO GONZALEZ											
<b>TIPO DE MUESTRA</b>													
<b>Parámetros Medidos en Terreno</b>													
N°	IDENTIFICACIÓN DE LA MUESTRA (Máx. 20 caracteres)	FECHA DE MUESTREO	HORA (hh:mm)	MATRIZ (*)	PUNTAJE	COMPUESTA	T°	pH	CE (µS/cm)	OD (mg/L)	Cloro (mg/L)	Turbiedad (NTU)	OBSERVACIONES
1	L5-3	03.04.23	10:30	AT	✓	-	21.4	7.78	7340	-	5.91	-	10 4 7 9 4 7 4 TAPA 2X
2													
3													
4													
5													
6													
7													
8													
9													
10													
11													
12													
13													
14													
15													
OBSERVACIONES DE TERRENO: MUESTREO SUGERIDO POR CLIENTE FREDDY CORTEZ, SIN BALANCE IÓNICO.													
ENTREGADO POR:		HORA:		RECIBIDO POR:		FECHA:		HORA:		RESPONSABLE DE INGRESO:			
				Mauricio Ramirez		14/04/2023		11:20		LUIS ALEGRÍA OLATE			
Envases proporcionados por:													
Medio de transporte: <u>Aéreo</u> <u>Terrestre</u> Otro:													
Método de refrigeración: <u>Nevera con hielo</u> <u>Nevera con Gel pack</u> <u>Nevera con Ice pack</u> <u>Aislapol</u>													
Sistema Control de refrigeración: <u>Testigo plástico</u> <u>Testigo de vidrio</u> Otro:													
Nombre y Firma Inspector Ambiental: <u>LUIS ALEGRÍA OLATE</u>													
Comentarios: <u>1.350 Lts de agua para Muestreo, 3 envases</u>													
(*) Matriz: FI (Filtro); AS (Agua Superficial); AR (Agua Residual); AP (Agua Potable); AT (Agua Subterránea); AM (Agua del Mar); AL (Agua Pluvial); RL (RILES); SL (Suelos); SE (Sedimentos); SO (Sólidos); RSES (Residuos Sólidos).													
SOCIEDAD DE SERVICIOS Y ESTUDIOS GEOLÓGICOS Y AMBIENTALES LTDA. AV. LA PAZ 1447, CASA 4-A - CALAMA - CHILE - Fono 552761972 www.segea.cl - mail: l.alegria@segea.cl													
CÓDIGO ETFA 040-01													

SOCIEDAD DE SERVICIOS Y ESTUDIOS GEOLÓGICOS Y AMBIENTALES LTDA.

**AUTORIZACION ETFA SMA 040-01**

Avenida La Paz N°1447 Lote 4-A, Calama, Región de Antofagasta. Fono: +56 552761972 sitio web: www.segea.cl - mail: l.alegria@segea.cl

## DECLARACIÓN JURADA PARA LA OPERATIVIDAD DEL INSPECTOR AMBIENTAL

Yo, LUIS ALEGRIA OLATE, RUN N° 10824759-2, domiciliado en PASAJE CAPÍN N° 3470, VILLA LOMAS HUASI - CALAMA- CALAMA, REGIÓN DE ANTOFAGASTA, en mi calidad de inspector ambiental N° 10824759-2, ETFA 040-01, declaro que, en los últimos dos años:

- No he tenido una relación directa ni indirecta, mercantil o laboral con SQM SALAR S.A., RUT N° 79.626.800-K, titular del proyecto, sistema, actividad o fuente, objeto de las actividades de fiscalización ambiental.
- No he tenido una relación directa ni indirecta, mercantil o laboral con don CARLOS CESAR DIAZ ORTIZ, RUN N° 10.476.287-5 representante legal de SQM SALAR S.A., RUT N° 79.626.800-K, titular del proyecto, sistema, actividad o fuente, objeto de las actividades de fiscalización ambiental.
- No he sido legalmente reconocido como asociado en negocios con SQM SALAR S.A.
- No he tenido, directa ni indirectamente, la propiedad, el control o la posesión de acciones o títulos en circulación de SQM SALAR S.A.
- No he controlado, directa ni indirectamente a SQM SALAR S.A.

Igualmente declaro que no tengo vínculo familiar de parentesco -hasta el tercer grado de consanguinidad y segundo de afinidad inclusive-, con los propietarios ni con los representantes legales del titular fiscalizado.

Toda la información contenida en el informe de inspección ETFA 28927 es veraz, auténtica (que no corresponde a una copia o transcripción de otros documentos) y exacta.

Finalmente, ratifico que las declaraciones hechas son verídicas, según mi mejor conocimiento y entendimiento y declaro tener conocimiento que las infracciones a las obligaciones que impone el reglamento ETFA, según lo dispuesto en su artículo 19, se sancionan de conformidad a lo señalado en el Título III de la ley orgánica de la Superintendencia del Medio Ambiente.

9 de mayo de 2023



**Firma Inspector Ambiental**  
**Código IA 10824759-2**

SOCIEDAD DE SERVICIOS Y ESTUDIOS GEOLÓGICOS Y AMBIENTALES LTDA.

**AUTORIZACION ETFA SMA 040-01**

Avenida La Paz N°1447 Lote 4-A, Calama, Región de Antofagasta. Fono: +56 552761972 sitio web: [www.segea.cl](http://www.segea.cl) - mail: [l.alegria@segea.cl](mailto:l.alegria@segea.cl)

## DECLARACIÓN JURADA PARA LA OPERATIVIDAD DE LA ENTIDAD TÉCNICA DE FISCALIZACIÓN AMBIENTAL

Yo, CECILIA LUZMIRA OLIVERA ALLENDES, RUN N° 09.674.462-5, domiciliado en AVDA. LA PAZ 1447, LOTE 4A, CALAMA - REGIÓN DE ANTOFAGASTA, en mi calidad de representante legal de SOCIEDAD DE SERVICIOS Y ESTUDIOS GEOLÓGICOS Y AMBIENTALES LTDA. Sucursal Calama, Código ETFA 040-01, declaro que, la persona jurídica que represento, en los dos últimos años:

- No ha tenido una relación directa ni indirecta de tipo mercantil con SQM SALAR S.A., RUT N° 79.626.800-K, titular del proyecto, sistema, actividad o fuente, objeto la actividad de fiscalización ambiental.
- No ha tenido una relación directa ni indirecta, de tipo laboral con CARLOS CESAR DIAZ ORTIZ, RUN N° 10.476.287-5, representante legal de SQM SALAR S.A., titular del proyecto, sistema, actividad o fuente, objeto de la actividad de fiscalización ambiental.
- No ha sido legalmente reconocida como asociada en negocios con SQM SALAR S.A.
- No ha tenido, directa ni indirectamente, la propiedad, el control o la posesión de acciones o títulos en circulación de SQM SALAR S.A.
- No ha controlado, directa ni indirectamente a SQM SALAR S.A.
- No ha sido controlada, directa ni indirectamente por SQM SALAR S.A.
- No hemos sido controlados, directa ni indirectamente, por una misma tercera persona.
- Igualmente declaro que, yo no he tenido una relación directa ni indirecta, mercantil o laboral con don CARLOS CESAR DIAZ ORTIZ, RUN N° 10.476.287-5, representante legal ni con SQM SALAR S.A.

Declaro también que, no existe vínculo familiar de parentesco -hasta el tercer grado de consanguinidad y segundo de afinidad inclusive-, entre los propietarios y los representantes legales de SQM SALAR S.A. y los propietarios y representantes legales de esta ETFA.

Toda la información contenida en el informe de inspección ETFA 28927 es veraz, auténtica (que no corresponde a una copia o transcripción de otros documentos) y exacta.

Finalmente, ratifico que las declaraciones hechas son verídicas, según mi mejor conocimiento y entendimiento y declaro tener conocimiento que las infracciones a las obligaciones que impone el reglamento ETFA, según lo dispuesto en su artículo 19, se sancionan de conformidad a lo señalado en el Título III de la ley orgánica de la Superintendencia del Medio Ambiente.



9 de mayo de 2023

**Firma Representante Legal**  
**Fin del reporte informe ETFA N° 28927**

SOCIEDAD DE SERVICIOS Y ESTUDIOS GEOLÓGICOS Y AMBIENTALES LTDA.

**AUTORIZACION ETFA SMA 040-01**

Avenida La Paz N°1447 Lote 4-A, Calama, Región de Antofagasta. Fono: +56 552761972 sitio web: [www.segea.cl](http://www.segea.cl) - mail: [l.alegria@segea.cl](mailto:l.alegria@segea.cl)

**Cliete:** SQM SALAR S.A. **RUT:** 79.626.800-K  
**Dirección:** ANÍBAL PINTO 3228, SAN PEDRO DE ATACAMA - ANTOFAGASTA  
**Proyecto:** CAMBIOS Y MEJORAS DE LA OPERACIÓN MINERA EN EL SALAR DE ATACAMA

**Nombre Punto:** L4-8

**Instrumento Ambiental:** RCA 226/2006

**Lugar de Inspección:** AGUAS DE QUELANA

**Fecha Inspección:** 03-04-2023

**Comuna/Región:** SAN PEDRO DE ATACAMA, REGION DE ANTOFAGASTA

**Hora Inicio Inspección:** 16:05

**Técnica de Inspección:** MANUAL

**Hora Terminó Inspección:** 16:30

**Tipo de Inspección:** PUNTUAL

**Mediciones:** MUESTRA QUÍMICA

**Tipo Agua:** SUBTERRANEA

**Batería:** Físico-Químico-Metales Aniones

## DATOS EN TERRENO

Hora en terreno:	16:10
Temperatura (°C):	23,90
Conductividad (uS/cm):	91.400
TDS (ppm)	S/D
Salinidad (psu):	S/D
Potencial Redox (mV):	S/D
Oxígeno Disuelto (mg/L):	4,49
pH:	7,39

### Características Ambientales

Condiciones Climáticas	PARCIAL
Viento	CALMO
Tipo Sector	SALAR

### Características Muestra Agua

Aspecto Muestra	TRANSPARENTE
Color Muestra	CAFÉ
Olor Muestra	INODORA

## Observaciones:

1,750Lt de muestra, 4 envases / 1,750 de muestra, 3 envases (BI)

(\*) S/D: Sin datos.

SOCIEDAD DE SERVICIOS Y ESTUDIOS GEOLÓGICOS Y AMBIENTALES LTDA.

**AUTORIZACION ETFA SMA 040-01**

Avenida La Paz N°1447 Lote 4-A, Calama, Región de Antofagasta. Fono: +56 552761972 sitio web: www.segea.cl - mail: l.alegria@segea.cl

## Información Equipos Utilizados:

N° Serie	Tipo Equipo	Marca	Modelo
22061309	MULTIPARÁMETRO	WTW	3510

## Referencia Procedimiento:

P-HIDRO-01	Procedimiento de Muestreo de Agua Superficial y Subterránea
I-HIDRO-01	Instructivo Condiciones y Almacenamiento de las Muestras
I-HIDRO-02	Instructivo Sistema de Codificación de Registro de las Muestras
I-HIDRO-03	Instructivo Específico Uso Medidor de pH
I-HIDRO-04	Instructivo Específico Uso Medidor de Conductividad
I-HIDRO-05	Instructivo Específico Uso Medidor de Potencial Redox (Orp)
I-HIDRO-06	Instructivo Específico Uso Medidor de Oxígeno Disuelto (Od)
I-HIDRO-07	Instructivo Específico Uso Medidor de Temperatura
I-HIDRO-10	Instructivo Específico Registro Fotográfico

## Monitores en Terreno

**Nombre:** ALBERTO GONZÁLEZ INOSTROZA  
**Rut:** 13216913-6  
**Cargo:** TÉCNICO DE TERRENO A

**Nombre:** S/D  
**Rut:** No aplica  
**Cargo:** S/D



TÉCNICO DE TERRENO A

S/D

## Inspector Ambiental Autorizado por S.M.A.

**Nombre:** LUIS ALEGRIA OLATE  
**Cod. I.A./Rut:** 10824759-2  
**Cargo:** GERENTE TÉCNICO / INSPECTOR AMBIENTAL

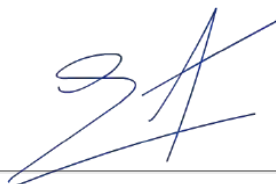

GERENTE TÉCNICO / INSPECTOR  
AMBIENTAL

## Representante Legal

**Nombre:** CECILIA OLIVERA ALLENDES  
**Rut:** 9.674.462-5  
**Cargo:** REPRESENTANTE LEGAL



REPRESENTANTE LEGAL

SOCIEDAD DE SERVICIOS Y ESTUDIOS GEOLÓGICOS Y AMBIENTALES LTDA.

**AUTORIZACION ETFA SMA 040-01**

Avenida La Paz N°1447 Lote 4-A, Calama, Región de Antofagasta. Fono: +56 552761972 sitio web: www.segea.cl - mail: l.alegria@segea.cl



**Nombre Punto:** L4-8  
**Instrumento Ambiental:** RCA 226/2006

**Coordenadas UTM  
WGS84**

Este: 593360

Norte: 7406128



**Sector:**  
AGUAS DE QUELANA

**Comuna/Región:**  
SAN PEDRO DE ATACAMA, REGION DE  
ANTOFAGASTA

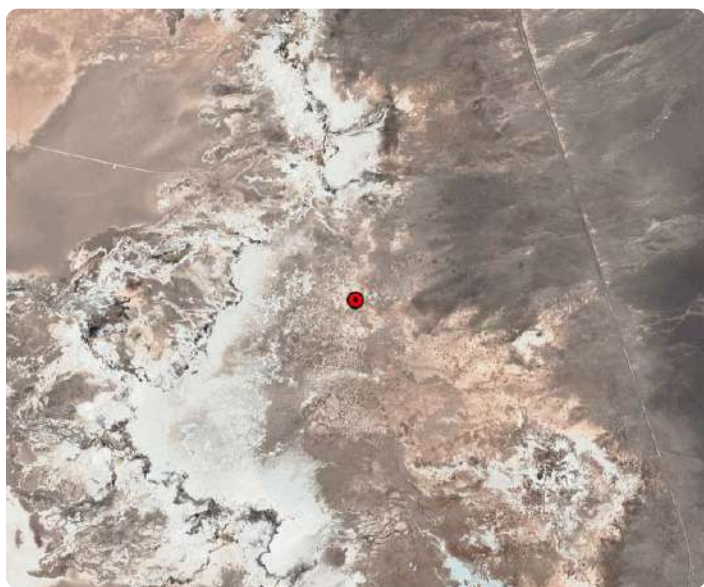

SOCIEDAD DE SERVICIOS Y ESTUDIOS GEOLÓGICOS Y AMBIENTALES LTDA.

**AUTORIZACION ETFA SMA 040-01**

Avenida La Paz N°1447 Lote 4-A, Calama, Región de Antofagasta. Fono: +56 552761972 sitio web: [www.segea.cl](http://www.segea.cl) - mail: [l.alegria@segea.cl](mailto:l.alegria@segea.cl)

## ANEXO TÉCNICO CADENA DE CUSTODIA L4-8

CADENA DE CUSTODIA										ESTREO DE AGUAS		Código: R-HIDRO-02					
TEMPERATURA DE RECEPCIÓN DE LA MUESTRA (USO LABORATORIO): <u>4.3</u>										PÁGINA		DE					
<b>Datos del titular</b> Razón Social: <u>SQM SALAR</u> Nombre Representante Legal: _____ Rut (razón social): <u>79.626.800-K</u> Rut Rep. Legal: _____ Instrumento ambiental: _____      Dirección: _____ Lugar de muestreo: <u>SALAR DE ATACAMA</u> Nombre del Proyecto: <u>Cambios y mejoras de la operación minera en el Salar de Atacama</u>																	
<b>ENVÍAR REPORTE DE ANÁLISIS A:</b> CLIENTE: <u>SQM SALAR</u> CONTACTO: <u>Freddy Cortez</u> DIRECCIÓN: _____      CIUDAD: _____ TELÉFONO: _____      E-MAIL: _____										Recibido por: Nombre: _____ Firma: _____							
<b>LUGAR DE MUESTREO:</b> LUGAR: <u>SALAR DE ATACAMA</u> OC: _____ <b>ORDEN DE TRABAJO:</b> N° DE OC / OT: _____      COTIZACIÓN ALS: _____ <b>MUESTREO POR:</b> NOMBRE: <u>ALBERTO GONZALEZ</u> CARGO: <u>TÉCNICO DE TERRENO A</u>										<b>RESERVANTE</b> N° FILTRADO (X)							
N°	IDENTIFICACIÓN DE LA MUESTRA (Máx. 20 caracteres)	FECHA DE MUESTREO	HORA (hh:mm)	MATRIZ (*)	TIPO DE MUESTRA		Parámetros Medidos en Terreno							OBSERVACIONES			
					PUNTUAL	COMPUESTA	T*	pH	CE (µS/cm)	OD (mg/L)	Cloro (mg/L)	Turbiedad (NTU)					
1	<u>L4-8</u>	<u>03-04-23</u>	<u>16:10</u>	<u>AT</u>	<input checked="" type="checkbox"/>	<input type="checkbox"/>	<u>23.7</u>	<u>7.37</u>	<u>91400</u>	<u>4.49</u>	<u>-</u>	<u>-</u>	<u>1.5</u>	<u>4.7</u>	<u>4.3</u>	<u>5</u>	<u>7022.2X</u>
2																	
3																	
4																	
5																	
6																	
7																	
8																	
9																	
10																	
11																	
12																	
13																	
14																	
15																	
OBSERVACIONES DE TERRENO: MUESTREO SOLICITADO POR CLIENTE FREDDY CORTES. SIN BALANCE IÓNICO.																	
ENTREGADO POR:		HORA:		RECIBIDO POR:		FECHA:		HORA:		RESPONSABLE DE REGISTRO:							
				<u>Monica Ramirez</u>		<u>14/04/2023</u>		<u>11:20</u>		<u>LUIS ALEGRÍA OLATE</u>							
Envases proporcionados por: _____ Medio de transporte: <u>Aéreo</u> <u>Terrestre</u> Otro _____ Método de refrigeración: <u>Nevera con hielo</u> <u>Nevera con Gel pack</u> <u>Nevera con Ice pack</u> <u>Aislapack</u> Sistema Control de refrigeración: <u>Testigo plástico</u> <u>Testigo de vidrio</u> Otro _____																	
Nombre y Firma Inspector Ambiental: <u>LUIS ALEGRÍA OLATE</u> Comentarios: <u>2.750 Lts 23.04.2023 MUELDA 23 FUNDADO</u>																	
(*) Matriz: FI (Filtro); AS (Agua Superficial); AR (Agua Residual); AP (Agua Potable); AT (Agua Subterránea); AM (Agua del Mar); AL (Agua Pluvial); RIL (RES); SL (Suelos); SE (Sedimentos); SO (Sólidos); RISE (Residuos Sólidos). SOCIEDAD DE SERVICIOS Y ESTUDIOS GEOLÓGICOS Y AMBIENTALES LTDA. AV. LA PAZ 1447, CASA 4-A, CALAMA - CHILE - Fono 552761972 www.segea.cl - mail: l.alegria@segea.cl																	
																CÓDIGO ETFA 040-01	

SOCIEDAD DE SERVICIOS Y ESTUDIOS GEOLÓGICOS Y AMBIENTALES LTDA.

**AUTORIZACION ETFA SMA 040-01**

Avenida La Paz N°1447 Lote 4-A, Calama, Región de Antofagasta. Fono: +56 552761972 sitio web: www.segea.cl - mail: l.alegria@segea.cl

## DECLARACIÓN JURADA PARA LA OPERATIVIDAD DEL INSPECTOR AMBIENTAL

Yo, LUIS ALEGRIA OLATE, RUN N° 10824759-2, domiciliado en PASAJE CAPÍN N° 3470, VILLA LOMAS HUASI - CALAMA- CALAMA, REGIÓN DE ANTOFAGASTA, en mi calidad de inspector ambiental N° 10824759-2, ETFA 040-01, declaro que, en los últimos dos años:

- No he tenido una relación directa ni indirecta, mercantil o laboral con SQM SALAR S.A., RUT N° 79.626.800-K, titular del proyecto, sistema, actividad o fuente, objeto de las actividades de fiscalización ambiental.
- No he tenido una relación directa ni indirecta, mercantil o laboral con don CARLOS CESAR DIAZ ORTIZ, RUN N° 10.476.287-5 representante legal de SQM SALAR S.A., RUT N° 79.626.800-K, titular del proyecto, sistema, actividad o fuente, objeto de las actividades de fiscalización ambiental.
- No he sido legalmente reconocido como asociado en negocios con SQM SALAR S.A.
- No he tenido, directa ni indirectamente, la propiedad, el control o la posesión de acciones o títulos en circulación de SQM SALAR S.A.
- No he controlado, directa ni indirectamente a SQM SALAR S.A.

Igualmente declaro que no tengo vínculo familiar de parentesco -hasta el tercer grado de consanguinidad y segundo de afinidad inclusive-, con los propietarios ni con los representantes legales del titular fiscalizado.

Toda la información contenida en el informe de inspección ETFA 28928 es veraz, auténtica (que no corresponde a una copia o transcripción de otros documentos) y exacta.

Finalmente, ratifico que las declaraciones hechas son verídicas, según mi mejor conocimiento y entendimiento y declaro tener conocimiento que las infracciones a las obligaciones que impone el reglamento ETFA, según lo dispuesto en su artículo 19, se sancionan de conformidad a lo señalado en el Título III de la ley orgánica de la Superintendencia del Medio Ambiente.

9 de mayo de 2023



**Firma Inspector Ambiental**  
**Código IA 10824759-2**

SOCIEDAD DE SERVICIOS Y ESTUDIOS GEOLÓGICOS Y AMBIENTALES LTDA.

**AUTORIZACION ETFA SMA 040-01**

Avenida La Paz N°1447 Lote 4-A, Calama, Región de Antofagasta. Fono: +56 552761972 sitio web: [www.segea.cl](http://www.segea.cl) - mail: [l.alegria@segea.cl](mailto:l.alegria@segea.cl)

## DECLARACIÓN JURADA PARA LA OPERATIVIDAD DE LA ENTIDAD TÉCNICA DE FISCALIZACIÓN AMBIENTAL

Yo, CECILIA LUZMIRA OLIVERA ALLENDES, RUN N° 09.674.462-5, domiciliado en AVDA. LA PAZ 1447, LOTE 4A, CALAMA - REGIÓN DE ANTOFAGASTA, en mi calidad de representante legal de SOCIEDAD DE SERVICIOS Y ESTUDIOS GEOLÓGICOS Y AMBIENTALES LTDA. Sucursal Calama, Código ETFA 040-01, declaro que, la persona jurídica que represento, en los dos últimos años:

- No ha tenido una relación directa ni indirecta de tipo mercantil con SQM SALAR S.A., RUT N° 79.626.800-K, titular del proyecto, sistema, actividad o fuente, objeto la actividad de fiscalización ambiental.
- No ha tenido una relación directa ni indirecta, de tipo laboral con CARLOS CESAR DIAZ ORTIZ, RUN N° 10.476.287-5, representante legal de SQM SALAR S.A., titular del proyecto, sistema, actividad o fuente, objeto de la actividad de fiscalización ambiental.
- No ha sido legalmente reconocida como asociada en negocios con SQM SALAR S.A.
- No ha tenido, directa ni indirectamente, la propiedad, el control o la posesión de acciones o títulos en circulación de SQM SALAR S.A.
- No ha controlado, directa ni indirectamente a SQM SALAR S.A.
- No ha sido controlada, directa ni indirectamente por SQM SALAR S.A.
- No hemos sido controlados, directa ni indirectamente, por una misma tercera persona.
- Igualmente declaro que, yo no he tenido una relación directa ni indirecta, mercantil o laboral con don CARLOS CESAR DIAZ ORTIZ, RUN N° 10.476.287-5, representante legal ni con SQM SALAR S.A.

Declaro también que, no existe vínculo familiar de parentesco -hasta el tercer grado de consanguinidad y segundo de afinidad inclusive-, entre los propietarios y los representantes legales de SQM SALAR S.A. y los propietarios y representantes legales de esta ETFA.

Toda la información contenida en el informe de inspección ETFA 28928 es veraz, auténtica (que no corresponde a una copia o transcripción de otros documentos) y exacta.

Finalmente, ratifico que las declaraciones hechas son verídicas, según mi mejor conocimiento y entendimiento y declaro tener conocimiento que las infracciones a las obligaciones que impone el reglamento ETFA, según lo dispuesto en su artículo 19, se sancionan de conformidad a lo señalado en el Título III de la ley orgánica de la Superintendencia del Medio Ambiente.



9 de mayo de 2023

**Firma Representante Legal**  
**Fin del reporte informe ETFA N° 28928**

SOCIEDAD DE SERVICIOS Y ESTUDIOS GEOLÓGICOS Y AMBIENTALES LTDA.

**AUTORIZACION ETFA SMA 040-01**

Avenida La Paz N°1447 Lote 4-A, Calama, Región de Antofagasta. Fono: +56 552761972 sitio web: [www.segea.cl](http://www.segea.cl) - mail: [l.alegria@segea.cl](mailto:l.alegria@segea.cl)



**Cliete:** SQM SALAR S.A. **RUT:** 79.626.800-K  
**Dirección:** ANÍBAL PINTO 3228, SAN PEDRO DE ATACAMA - ANTOFAGASTA  
**Proyecto:** CAMBIOS Y MEJORAS DE LA OPERACIÓN MINERA EN EL SALAR DE ATACAMA

**Nombre Punto:** L4-9

**Instrumento Ambiental:** RCA 226/2006

**Lugar de Inspección:** AGUAS DE QUELANA

**Fecha Inspección:** 03-04-2023

**Comuna/Región:** SAN PEDRO DE ATACAMA, REGION DE ANTOFAGASTA

**Hora Inicio Inspección:** 16:48

**Técnica de Inspección:** MANUAL

**Hora Terminó Inspección:** 17:05

**Tipo de Inspección:** PUNTUAL

**Mediciones:** MUESTRA QUÍMICA

**Tipo Agua:** SUBTERRANEA

**Batería:** Físico-Químico-Metales Aniones

## DATOS EN TERRENO

Hora en terreno: 16:52  
 Temperatura (°C): 23,50  
 Conductividad (uS/cm): 120.100  
 TDS (ppm) S/D  
 Salinidad (psu): S/D  
 Potencial Redox (mV): S/D  
 Oxígeno Disuelto (mg/L): 4,90  
 pH: 7,73

### Características Ambientales

Condiciones Climáticas DESPEJADO  
 Viento CALMO  
 Tipo Sector SALAR

### Características Muestra Agua

Aspecto Muestra TRANSPARENTE  
 Color Muestra INCOLORA  
 Olor Muestra INODORA

## Observaciones:

1,750Lt de muestra, 4 envases / 1,750 de muestra, 3 envases (BI)

(\*) S/D: Sin datos.

SOCIEDAD DE SERVICIOS Y ESTUDIOS GEOLÓGICOS Y AMBIENTALES LTDA.

**AUTORIZACION ETFA SMA 040-01**

Avenida La Paz N°1447 Lote 4-A, Calama, Región de Antofagasta. Fono: +56 552761972 sitio web: www.segea.cl - mail: l.alegria@segea.cl



## Informacion Equipos Utilizados:

N° Serie	Tipo Equipo	Marca	Modelo
22061309	MULTIPARÁMETRO	WTW	3510

## Referencia Procedimiento:

P-HIDRO-01	Procedimiento de Muestreo de Agua Superficial y Subterránea
I-HIDRO-01	Instructivo Condiciones y Almacenamiento de las Muestras
I-HIDRO-02	Instructivo Sistema de Codificación de Registro de las Muestras
I-HIDRO-03	Instructivo Específico Uso Medidor de pH
I-HIDRO-04	Instructivo Específico Uso Medidor de Conductividad
I-HIDRO-05	Instructivo Específico Uso Medidor de Potencial Redox (Orp)
I-HIDRO-06	Instructivo Específico Uso Medidor de Oxígeno Disuelto (Od)
I-HIDRO-07	Instructivo Específico Uso Medidor de Temperatura
I-HIDRO-10	Instructivo Específico Registro Fotográfico

## Monitores en Terreno

**Nombre:** ALBERTO GONZÁLEZ INOSTROZA  
**Rut:** 13216913-6  
**Cargo:** TÉCNICO DE TERRENO A

**Nombre:** S/D  
**Rut:** No aplica  
**Cargo:** S/D



TÉCNICO DE TERRENO A

S/D

## Inspector Ambiental Autorizado por S.M.A.

**Nombre:** LUIS ALEGRIA OLATE  
**Cod. I.A./Rut:** 10824759-2  
**Cargo:** GERENTE TÉCNICO / INSPECTOR AMBIENTAL

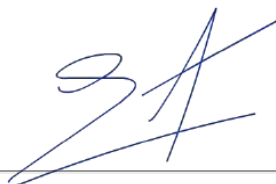

GERENTE TÉCNICO / INSPECTOR  
AMBIENTAL

## Representante Legal

**Nombre:** CECILIA OLIVERA ALLENDES  
**Rut:** 9.674.462-5  
**Cargo:** REPRESENTANTE LEGAL



REPRESENTANTE LEGAL

SOCIEDAD DE SERVICIOS Y ESTUDIOS GEOLÓGICOS Y AMBIENTALES LTDA.

**AUTORIZACION ETFA SMA 040-01**

Avenida La Paz N°1447 Lote 4-A, Calama, Región de Antofagasta. Fono: +56 552761972 sitio web: [www.segea.cl](http://www.segea.cl) - mail: [l.alegria@segea.cl](mailto:l.alegria@segea.cl)

**Nombre Punto:** L4-9  
**Instrumento Ambiental:** RCA 226/2006

**Coordenadas UTM WGS84**

Este: 592624  
Norte: 7406144



**Sector:**  
AGUAS DE QUELANA

**Comuna/Región:**  
SAN PEDRO DE ATACAMA, REGION DE ANTOFAGASTA

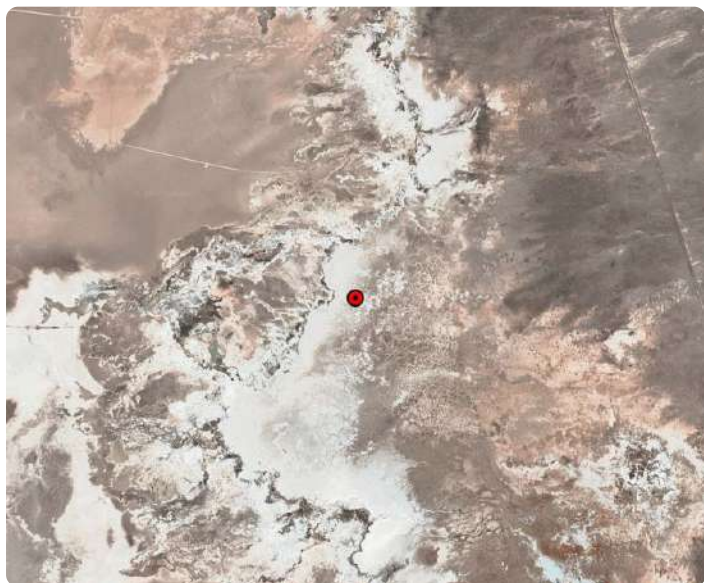

SOCIEDAD DE SERVICIOS Y ESTUDIOS GEOLÓGICOS Y AMBIENTALES LTDA.

**AUTORIZACION ETFA SMA 040-01**

Avenida La Paz N°1447 Lote 4-A, Calama, Región de Antofagasta. Fono: +56 552761972 sitio web: [www.segea.cl](http://www.segea.cl) - mail: [l.alegria@segea.cl](mailto:l.alegria@segea.cl)



## DECLARACIÓN JURADA PARA LA OPERATIVIDAD DEL INSPECTOR AMBIENTAL

Yo, LUIS ALEGRIA OLATE, RUN N° 10824759-2, domiciliado en PASAJE CAPÍN N° 3470, VILLA LOMAS HUASI - CALAMA- CALAMA, REGIÓN DE ANTOFAGASTA, en mi calidad de inspector ambiental N° 10824759-2, ETFA 040-01, declaro que, en los últimos dos años:

- No he tenido una relación directa ni indirecta, mercantil o laboral con SQM SALAR S.A., RUT N° 79.626.800-K, titular del proyecto, sistema, actividad o fuente, objeto de las actividades de fiscalización ambiental.
- No he tenido una relación directa ni indirecta, mercantil o laboral con don CARLOS CESAR DIAZ ORTIZ, RUN N° 10.476.287-5 representante legal de SQM SALAR S.A., RUT N° 79.626.800-K, titular del proyecto, sistema, actividad o fuente, objeto de las actividades de fiscalización ambiental.
- No he sido legalmente reconocido como asociado en negocios con SQM SALAR S.A.
- No he tenido, directa ni indirectamente, la propiedad, el control o la posesión de acciones o títulos en circulación de SQM SALAR S.A.
- No he controlado, directa ni indirectamente a SQM SALAR S.A.

Igualmente declaro que no tengo vínculo familiar de parentesco -hasta el tercer grado de consanguinidad y segundo de afinidad inclusive-, con los propietarios ni con los representantes legales del titular fiscalizado.

Toda la información contenida en el informe de inspección ETFA 28929 es veraz, auténtica (que no corresponde a una copia o transcripción de otros documentos) y exacta.

Finalmente, ratifico que las declaraciones hechas son verídicas, según mi mejor conocimiento y entendimiento y declaro tener conocimiento que las infracciones a las obligaciones que impone el reglamento ETFA, según lo dispuesto en su artículo 19, se sancionan de conformidad a lo señalado en el Título III de la ley orgánica de la Superintendencia del Medio Ambiente.

9 de mayo de 2023



**Firma Inspector Ambiental**  
**Código IA 10824759-2**

SOCIEDAD DE SERVICIOS Y ESTUDIOS GEOLÓGICOS Y AMBIENTALES LTDA.

**AUTORIZACION ETFA SMA 040-01**

Avenida La Paz N°1447 Lote 4-A, Calama, Región de Antofagasta. Fono: +56 552761972 sitio web: [www.segea.cl](http://www.segea.cl) - mail: [l.alegria@segea.cl](mailto:l.alegria@segea.cl)



## DECLARACIÓN JURADA PARA LA OPERATIVIDAD DE LA ENTIDAD TÉCNICA DE FISCALIZACIÓN AMBIENTAL

Yo, CECILIA LUZMIRA OLIVERA ALLENDES, RUN N° 09.674.462-5, domiciliado en AVDA. LA PAZ 1447, LOTE 4A, CALAMA - REGIÓN DE ANTOFAGASTA, en mi calidad de representante legal de SOCIEDAD DE SERVICIOS Y ESTUDIOS GEOLÓGICOS Y AMBIENTALES LTDA. Sucursal Calama, Código ETFA 040-01, declaro que, la persona jurídica que represento, en los dos últimos años:

- No ha tenido una relación directa ni indirecta de tipo mercantil con SQM SALAR S.A., RUT N° 79.626.800-K, titular del proyecto, sistema, actividad o fuente, objeto la actividad de fiscalización ambiental.
- No ha tenido una relación directa ni indirecta, de tipo laboral con CARLOS CESAR DIAZ ORTIZ, RUN N° 10.476.287-5, representante legal de SQM SALAR S.A., titular del proyecto, sistema, actividad o fuente, objeto de la actividad de fiscalización ambiental.
- No ha sido legalmente reconocida como asociada en negocios con SQM SALAR S.A.
- No ha tenido, directa ni indirectamente, la propiedad, el control o la posesión de acciones o títulos en circulación de SQM SALAR S.A.
- No ha controlado, directa ni indirectamente a SQM SALAR S.A.
- No ha sido controlada, directa ni indirectamente por SQM SALAR S.A.
- No hemos sido controlados, directa ni indirectamente, por una misma tercera persona.
- Igualmente declaro que, yo no he tenido una relación directa ni indirecta, mercantil o laboral con don CARLOS CESAR DIAZ ORTIZ, RUN N° 10.476.287-5, representante legal ni con SQM SALAR S.A.

Declaro también que, no existe vínculo familiar de parentesco -hasta el tercer grado de consanguinidad y segundo de afinidad inclusive-, entre los propietarios y los representantes legales de SQM SALAR S.A. y los propietarios y representantes legales de esta ETFA.

Toda la información contenida en el informe de inspección ETFA 28929 es veraz, auténtica (que no corresponde a una copia o transcripción de otros documentos) y exacta.

Finalmente, ratifico que las declaraciones hechas son verídicas, según mi mejor conocimiento y entendimiento y declaro tener conocimiento que las infracciones a las obligaciones que impone el reglamento ETFA, según lo dispuesto en su artículo 19, se sancionan de conformidad a lo señalado en el Título III de la ley orgánica de la Superintendencia del Medio Ambiente.



9 de mayo de 2023

**Firma Representante Legal**  
**Fin del reporte informe ETFA N° 28929**

SOCIEDAD DE SERVICIOS Y ESTUDIOS GEOLÓGICOS Y AMBIENTALES LTDA.

**AUTORIZACION ETFA SMA 040-01**

Avenida La Paz N°1447 Lote 4-A, Calama, Región de Antofagasta. Fono: +56 552761972 sitio web: [www.segea.cl](http://www.segea.cl) - mail: [l.alegria@segea.cl](mailto:l.alegria@segea.cl)



**Cliete:** SQM SALAR S.A. **RUT:** 79.626.800-K  
**Dirección:** ANÍBAL PINTO 3228, SAN PEDRO DE ATACAMA - ANTOFAGASTA  
**Proyecto:** CAMBIOS Y MEJORAS DE LA OPERACIÓN MINERA EN EL SALAR DE ATACAMA

**Nombre Punto:** L4-10

**Instrumento Ambiental:** RCA 226/2006

**Lugar de Inspección:** VEGETACIÓN BORDE ESTE

**Fecha Inspección:** 03-04-2023

**Comuna/Región:** SAN PEDRO DE ATACAMA, REGION DE ANTOFAGASTA

**Hora Inicio Inspección:** 17:24

**Técnica de Inspección:** MANUAL

**Hora Terminó Inspección:** 17:45

**Tipo de Inspección:** PUNTUAL

**Mediciones:** MUESTRA QUÍMICA

**Tipo Agua:** SUPERFICIAL

**Batería:** Físico-Químico-Metales Aniones

## DATOS EN TERRENO

Hora en terreno:	17:30
Temperatura (°C):	26,10
Conductividad (uS/cm):	145.600
TDS (ppm)	S/D
Salinidad (psu):	S/D
Potencial Redox (mV):	S/D
Oxígeno Disuelto (mg/L):	12,41
pH:	8,22

### Características Ambientales

Condiciones Climáticas	DESPEJADO
Viento	CALMO
Tipo Sector	SALAR

### Características Muestra Agua

Aspecto Muestra	TRANSPARENTE
Color Muestra	INCOLORA
Olor Muestra	INODORA

## Observaciones:

1,750Lt de muestra, 4 envases / 2 envases natural (batería incompleta)

(\*) S/D: Sin datos.

SOCIEDAD DE SERVICIOS Y ESTUDIOS GEOLÓGICOS Y AMBIENTALES LTDA.

**AUTORIZACION ETFA SMA 040-01**

Avenida La Paz N°1447 Lote 4-A, Calama, Región de Antofagasta. Fono: +56 552761972 sitio web: www.segea.cl - mail: l.alegria@segea.cl

## Informacion Equipos Utilizados:

N° Serie	Tipo Equipo	Marca	Modelo
22061309	MULTIPARÁMETRO	WTW	3510

## Referencia Procedimiento:

P-HIDRO-01	Procedimiento de Muestreo de Agua Superficial y Subterránea
I-HIDRO-01	Instructivo Condiciones y Almacenamiento de las Muestras
I-HIDRO-02	Instructivo Sistema de Codificación de Registro de las Muestras
I-HIDRO-03	Instructivo Específico Uso Medidor de pH
I-HIDRO-04	Instructivo Específico Uso Medidor de Conductividad
I-HIDRO-05	Instructivo Específico Uso Medidor de Potencial Redox (Orp)
I-HIDRO-06	Instructivo Específico Uso Medidor de Oxígeno Disuelto (Od)
I-HIDRO-07	Instructivo Específico Uso Medidor de Temperatura
I-HIDRO-10	Instructivo Específico Registro Fotográfico

## Monitores en Terreno

**Nombre:** ALBERTO GONZÁLEZ INOSTROZA  
**Rut:** 13216913-6  
**Cargo:** TÉCNICO DE TERRENO A

**Nombre:** S/D  
**Rut:** No aplica  
**Cargo:** S/D



TÉCNICO DE TERRENO A

S/D

## Inspector Ambiental Autorizado por S.M.A.

**Nombre:** LUIS ALEGRIA OLATE  
**Cod. I.A./Rut:** 10824759-2  
**Cargo:** GERENTE TÉCNICO / INSPECTOR AMBIENTAL

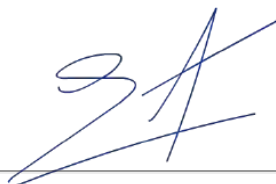

GERENTE TÉCNICO / INSPECTOR  
AMBIENTAL

## Representante Legal

**Nombre:** CECILIA OLIVERA ALLENDES  
**Rut:** 9.674.462-5  
**Cargo:** REPRESENTANTE LEGAL



REPRESENTANTE LEGAL

SOCIEDAD DE SERVICIOS Y ESTUDIOS GEOLÓGICOS Y AMBIENTALES LTDA.

**AUTORIZACION ETFA SMA 040-01**

Avenida La Paz N°1447 Lote 4-A, Calama, Región de Antofagasta. Fono: +56 552761972 sitio web: [www.segea.cl](http://www.segea.cl) - mail: [l.alegria@segea.cl](mailto:l.alegria@segea.cl)

**Nombre Punto:** L4-10  
**Instrumento Ambiental:** RCA 226/2006

**Coordenadas UTM WGS84**

Este: 592252

Norte: 7406211



**Sector:**  
VEGETACIÓN BORDE ESTE

**Comuna/Región:**  
SAN PEDRO DE ATACAMA, REGION DE ANTOFAGASTA



SOCIEDAD DE SERVICIOS Y ESTUDIOS GEOLÓGICOS Y AMBIENTALES LTDA.

**AUTORIZACION ETFA SMA 040-01**

Avenida La Paz N°1447 Lote 4-A, Calama, Región de Antofagasta. Fono: +56 552761972 sitio web: [www.segea.cl](http://www.segea.cl) - mail: [l.alegria@segea.cl](mailto:l.alegria@segea.cl)

## ANEXO TÉCNICO CADENA DE CUSTODIA L4-10

CADENA DE CUSTODIA MUESTREO DE AGUAS															Código: B-HIDRO-01					
TEMPERATURA DE RECEPCIÓN DE LA MUESTRA (USO LABORATORIO): <b>4,7</b>															Fecha: <b>2023-05-09</b>					
Página: <b>4</b>															de: <b>4</b>					
<b>Datos del titular</b> Razón Social: <b>SQM SALAR</b> Rut (pasado social): <b>76426400-E</b> Instrumento ambiental: <b>SALAR DE ATACAMA</b> Lugar de muestreo: <b>SALAR DE ATACAMA</b>															Nombre Rep. Legal: Rut Rep. Legal: Dje edla: Nombre del Proyecto:			Recibido por: Nombre: <b>Gonzalo Puga</b> Firma:		
<b>ERIVIA REPOSITE DE ANÁLISIS A:</b> DIRECCIÓN: TELÉFONO: E-MAIL:		<b>CLIENTE:</b> <b>SQM SALAR</b>		<b>CONTACTO:</b> <b>FREDDY CORTEZ</b>																
<b>LUGAR DE MUESTREO</b> LUGAR: <b>SALAR DE ATACAMA</b> ORDEN DE TRABAJO: <b>Nº DE OC / OT:</b> <b>MUESTREO POR:</b> <b>ALBERTO PUGA</b>		<b>COLOCACIÓN AL:</b> <b>2.0 - 1.000 (CICROS)</b>																		
<b>IDENTIFICACIÓN DE LA MUESTRA</b> (Máx. 20 caracteres) <b>L4-10</b>		<b>FECHA DE MUESTREO</b> <b>2024-25</b>		<b>HORA</b> <b>17:30</b>		<b>MATRIZ (*)</b> <b>AT</b>		<b>TIPO DE MUESTRA</b> Parámetros Medidos en Terreno		<b>PARÁMETROS MEDIDOS EN TERRENO</b> PUNTUAL COMPUESTA T° pH CE (mg/cm) <b>24</b> <b>06</b> <b>14</b> <b>5</b> <b>6</b> <b>12</b> <b>4</b>		<b>Cloro</b> <b>(mg/L)</b>		<b>Turbidez</b> <b>(NTU)</b>						
1		2		3		4		5		6		7		8						
9		10		11		12		13		14		15		16						
17		18		19		20		21		22		23		24						
25		26		27		28		29		30		31		32						
33		34		35		36		37		38		39		40						
41		42		43		44		45		46		47		48						
49		50		51		52		53		54		55		56						
57		58		59		60		61		62		63		64						
65		66		67		68		69		70		71		72						
73		74		75		76		77		78		79		80						
81		82		83		84		85		86		87		88						
89		90		91		92		93		94		95		96						
97		98		99		100		101		102		103		104						
105		106		107		108		109		110		111		112						
113		114		115		116		117		118		119		120						
121		122		123		124		125		126		127		128						
129		130		131		132		133		134		135		136						
137		138		139		140		141		142		143		144						
145		146		147		148		149		150		151		152						
153		154		155		156		157		158		159		160						
161		162		163		164		165		166		167		168						
169		170		171		172		173		174		175		176						
177		178		179		180		181		182		183		184						
185		186		187		188		189		190		191		192						
193		194		195		196		197		198		199		200						
201		202		203		204		205		206		207		208						
209		210		211		212		213		214		215		216						
217		218		219		220		221		222		223		224						
225		226		227		228		229		230		231		232						
233		234		235		236		237		238		239		240						
241		242		243		244		245		246		247		248						
249		250		251		252		253		254		255		256						
257		258		259		260		261		262		263		264						
265		266		267		268		269		270		271		272						
273		274		275		276		277		278		279		280						
281		282		283		284		285		286		287		288						
289		290		291		292		293		294		295		296						
297		298		299		300		301		302		303		304						
305		306		307		308		309		310		311		312						
313		314		315		316		317		318		319		320						
321		322		323		324		325		326		327		328						
329		330		331		332		333		334		335		336						
337		338		339		340		341		342		343		344						
345		346		347		348		349		350		351		352						
353		354		355		356		357		358		359		360						
361		362		363		364		365		366		367		368						
369		370		371		372		373		374		375		376						
377		378		379		380		381		382		383		384						
385		386		387		388		389		390		391		392						
393		394		395		396		397		398		399		400						
401		402		403		404		405		406		407		408						
409		410		411		412		413		414		415		416						
417		418		419		420		421		422		423		424						
425		426		427		428		429		430		431		432						
433		434		435		436		437		438		439		440						
441		442		443		444		445		446		447		448						
449		450		451		452		453		454		455		456						
457		458		459		460		461		462		463		464						
465		466		467		468		469		470		471		472						
473		474		475		476		477		478		479		480						
481		482		483		484		485		486		487		488						
489		490		491		492		493		494		495		496						
497		498		499		500		501		502		503		504						
505		506		507		508		509		510		511		512						
513		514		515		516		517		518		519		520						
521		522		523		524		525		526		527		528						
529		530		531		532		533		534		535		536						
537		538		539		540		541		542		543		544						
545		546		547		548		549		550		551		552						
553		554		555		556		557		558		559		560						
561		562		563		564		565		566		567		568						
569		570		571		572		573		574		575		576						
577		578		579		580		581		582		583		584						
585		586		587		588		589		590		591		592						
593		594		595		596		597		598		599		600						
601		602		603		604		605		606		607		608						
609		610		611		612		613		614		615		616						
617		618		619		620		621		622		623		624						
625		626		627		628		629		630		631		632						
633		634		635		636		637		638		639		640						
641		642		643		644		645		646		647		648						
649		650		651		652		653		654		655		656						
657		658		659		660		661		662		663		664						
665		666		667		668		669		670		671		672						
673		674		675		676		677		678		679		680						
681		682		683		684		685		686		687		688						
689		690		691		692		693		694		695		696						
697		698		699		700		701		702		703		704						
705		706		707		708		709		710		711		712						
713		714		715		716		717		718		719		720						
721		722		723		724		725		726		727		728						
729		730		731		732		733		734		735		736						
737		738		739		740		741		742		743		744						
745		746		747		748		749		750		751		752						
753		754		755		756		757		758		759		760						
761		762		763		764		765		766		767		768						
769		770		771		772		773		774		775		776						
777		778		779		780		781		782		783		784						
785		786		787		788		789		790		791		792						
793		794		795		796		797		798		799		800						
801		802		803		804		805		806		807		808						
809		810		811		812		813		814		815		816						
817		818		819		820		821		822		823		824						
825		826		827		828		829		830		831		832						
833		834		835		836		837		838		839		840						
841		842		843		844		845		846		847		848						
849		850		851		852		853		854		855		856						



## DECLARACIÓN JURADA PARA LA OPERATIVIDAD DEL INSPECTOR AMBIENTAL

Yo, LUIS ALEGRIA OLATE, RUN N° 10824759-2, domiciliado en PASAJE CAPÍN N° 3470, VILLA LOMAS HUASI - CALAMA- CALAMA, REGIÓN DE ANTOFAGASTA, en mi calidad de inspector ambiental N° 10824759-2, ETFA 040-01, declaro que, en los últimos dos años:

- No he tenido una relación directa ni indirecta, mercantil o laboral con SQM SALAR S.A., RUT N° 79.626.800-K, titular del proyecto, sistema, actividad o fuente, objeto de las actividades de fiscalización ambiental.
- No he tenido una relación directa ni indirecta, mercantil o laboral con don CARLOS CESAR DIAZ ORTIZ, RUN N° 10.476.287-5 representante legal de SQM SALAR S.A., RUT N° 79.626.800-K, titular del proyecto, sistema, actividad o fuente, objeto de las actividades de fiscalización ambiental.
- No he sido legalmente reconocido como asociado en negocios con SQM SALAR S.A.
- No he tenido, directa ni indirectamente, la propiedad, el control o la posesión de acciones o títulos en circulación de SQM SALAR S.A.
- No he controlado, directa ni indirectamente a SQM SALAR S.A.

Igualmente declaro que no tengo vínculo familiar de parentesco -hasta el tercer grado de consanguinidad y segundo de afinidad inclusive-, con los propietarios ni con los representantes legales del titular fiscalizado.

Toda la información contenida en el informe de inspección ETFA 28930 es veraz, auténtica (que no corresponde a una copia o transcripción de otros documentos) y exacta.

Finalmente, ratifico que las declaraciones hechas son verídicas, según mi mejor conocimiento y entendimiento y declaro tener conocimiento que las infracciones a las obligaciones que impone el reglamento ETFA, según lo dispuesto en su artículo 19, se sancionan de conformidad a lo señalado en el Título III de la ley orgánica de la Superintendencia del Medio Ambiente.

9 de mayo de 2023



**Firma Inspector Ambiental**  
**Código IA 10824759-2**

SOCIEDAD DE SERVICIOS Y ESTUDIOS GEOLÓGICOS Y AMBIENTALES LTDA.

**AUTORIZACION ETFA SMA 040-01**

Avenida La Paz N°1447 Lote 4-A, Calama, Región de Antofagasta. Fono: +56 552761972 sitio web: [www.segea.cl](http://www.segea.cl) - mail: [l.alegria@segea.cl](mailto:l.alegria@segea.cl)



## DECLARACIÓN JURADA PARA LA OPERATIVIDAD DE LA ENTIDAD TÉCNICA DE FISCALIZACIÓN AMBIENTAL

Yo, CECILIA LUZMIRA OLIVERA ALLENDES, RUN N° 09.674.462-5, domiciliado en AVDA. LA PAZ 1447, LOTE 4A, CALAMA - REGIÓN DE ANTOFAGASTA, en mi calidad de representante legal de SOCIEDAD DE SERVICIOS Y ESTUDIOS GEOLÓGICOS Y AMBIENTALES LTDA. Sucursal Calama, Código ETFA 040-01, declaro que, la persona jurídica que represento, en los dos últimos años:

- No ha tenido una relación directa ni indirecta de tipo mercantil con SQM SALAR S.A., RUT N° 79.626.800-K, titular del proyecto, sistema, actividad o fuente, objeto la actividad de fiscalización ambiental.
- No ha tenido una relación directa ni indirecta, de tipo laboral con CARLOS CESAR DIAZ ORTIZ, RUN N° 10.476.287-5, representante legal de SQM SALAR S.A., titular del proyecto, sistema, actividad o fuente, objeto de la actividad de fiscalización ambiental.
- No ha sido legalmente reconocida como asociada en negocios con SQM SALAR S.A.
- No ha tenido, directa ni indirectamente, la propiedad, el control o la posesión de acciones o títulos en circulación de SQM SALAR S.A.
- No ha controlado, directa ni indirectamente a SQM SALAR S.A.
- No ha sido controlada, directa ni indirectamente por SQM SALAR S.A.
- No hemos sido controlados, directa ni indirectamente, por una misma tercera persona.
- Igualmente declaro que, yo no he tenido una relación directa ni indirecta, mercantil o laboral con don CARLOS CESAR DIAZ ORTIZ, RUN N° 10.476.287-5, representante legal ni con SQM SALAR S.A.

Declaro también que, no existe vínculo familiar de parentesco -hasta el tercer grado de consanguinidad y segundo de afinidad inclusive-, entre los propietarios y los representantes legales de SQM SALAR S.A. y los propietarios y representantes legales de esta ETFA.

Toda la información contenida en el informe de inspección ETFA 28930 es veraz, auténtica (que no corresponde a una copia o transcripción de otros documentos) y exacta.

Finalmente, ratifico que las declaraciones hechas son verídicas, según mi mejor conocimiento y entendimiento y declaro tener conocimiento que las infracciones a las obligaciones que impone el reglamento ETFA, según lo dispuesto en su artículo 19, se sancionan de conformidad a lo señalado en el Título III de la ley orgánica de la Superintendencia del Medio Ambiente.



9 de mayo de 2023

**Firma Representante Legal**  
**Fin del reporte informe ETFA N° 28930**

SOCIEDAD DE SERVICIOS Y ESTUDIOS GEOLÓGICOS Y AMBIENTALES LTDA.

**AUTORIZACION ETFA SMA 040-01**

Avenida La Paz N°1447 Lote 4-A, Calama, Región de Antofagasta. Fono: +56 552761972 sitio web: [www.segea.cl](http://www.segea.cl) - mail: [l.alegria@segea.cl](mailto:l.alegria@segea.cl)

**Cliete:** SQM SALAR S.A. **RUT:** 79.626.800-K  
**Dirección:** ANÍBAL PINTO 3228, SAN PEDRO DE ATACAMA - ANTOFAGASTA  
**Proyecto:** CAMBIOS Y MEJORAS DE LA OPERACIÓN MINERA EN EL SALAR DE ATACAMA

**Nombre Punto:** L4-12

**Instrumento Ambiental:** RCA 226/2006

**Lugar de Inspección:** AGUAS DE QUELANA

**Fecha Inspección:** 04-04-2023

**Comuna/Región:** SAN PEDRO DE ATACAMA, REGION DE ANTOFAGASTA

**Hora Inicio Inspección:** 12:50

**Técnica de Inspección:** MANUAL

**Hora Terminó Inspección:** 13:10

**Tipo de Inspección:** PUNTUAL

**Mediciones:** MUESTRA QUÍMICA

**Tipo Agua:** SUBTERRANEA

**Batería:** Físico-Químico-Metales Aniones

## DATOS EN TERRENO

Hora en terreno:	12:58
Temperatura (°C):	23,10
Conductividad (uS/cm):	133.300
TDS (ppm)	S/D
Salinidad (psu):	S/D
Potencial Redox (mV):	S/D
Oxígeno Disuelto (mg/L):	5,09
pH:	7,88

### Características Ambientales

Condiciones Climáticas	DESPEJADO
Viento	CALMO
Tipo Sector	SALAR

### Características Muestra Agua

Aspecto Muestra	TRANSPARENTE
Color Muestra	INCOLORA
Olor Muestra	INODORA

## Observaciones:

1,750Lt de muestra, 4 envases / 1,750Lt de muestra, 3 envases

(\*) S/D: Sin datos.

SOCIEDAD DE SERVICIOS Y ESTUDIOS GEOLÓGICOS Y AMBIENTALES LTDA.

**AUTORIZACION ETFA SMA 040-01**

Avenida La Paz N°1447 Lote 4-A, Calama, Región de Antofagasta. Fono: +56 552761972 sitio web: [www.segea.cl](http://www.segea.cl) - mail: [l.alegria@segea.cl](mailto:l.alegria@segea.cl)

## Informacion Equipos Utilizados:

N° Serie	Tipo Equipo	Marca	Modelo
22061309	MULTIPARÁMETRO	WTW	3510

## Referencia Procedimiento:

P-HIDRO-01	Procedimiento de Muestreo de Agua Superficial y Subterránea
I-HIDRO-01	Instructivo Condiciones y Almacenamiento de las Muestras
I-HIDRO-02	Instructivo Sistema de Codificación de Registro de las Muestras
I-HIDRO-03	Instructivo Específico Uso Medidor de pH
I-HIDRO-04	Instructivo Específico Uso Medidor de Conductividad
I-HIDRO-05	Instructivo Específico Uso Medidor de Potencial Redox (Orp)
I-HIDRO-06	Instructivo Específico Uso Medidor de Oxígeno Disuelto (Od)
I-HIDRO-07	Instructivo Específico Uso Medidor de Temperatura
I-HIDRO-10	Instructivo Específico Registro Fotográfico

## Monitores en Terreno

**Nombre:** ALBERTO GONZÁLEZ INOSTROZA  
**Rut:** 13216913-6  
**Cargo:** TÉCNICO DE TERRENO A

**Nombre:** S/D  
**Rut:** No aplica  
**Cargo:** S/D



TÉCNICO DE TERRENO A

S/D

## Inspector Ambiental Autorizado por S.M.A.

**Nombre:** LUIS ALEGRIA OLATE  
**Cod. I.A./Rut:** 10824759-2  
**Cargo:** GERENTE TÉCNICO / INSPECTOR AMBIENTAL

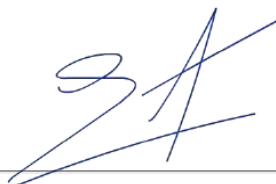

GERENTE TÉCNICO / INSPECTOR  
AMBIENTAL

## Representante Legal

**Nombre:** CECILIA OLIVERA ALLENDES  
**Rut:** 9.674.462-5  
**Cargo:** REPRESENTANTE LEGAL



REPRESENTANTE LEGAL

SOCIEDAD DE SERVICIOS Y ESTUDIOS GEOLÓGICOS Y AMBIENTALES LTDA.

**AUTORIZACION ETFA SMA 040-01**

Avenida La Paz N°1447 Lote 4-A, Calama, Región de Antofagasta. Fono: +56 552761972 sitio web: www.segea.cl - mail: l.alegria@segea.cl

**Nombre Punto:** L4-12  
**Instrumento Ambiental:** RCA 226/2006

**Coordenadas UTM  
WGS84**

Este: 590334  
Norte: 7406057



**Sector:**  
AGUAS DE QUELANA

**Comuna/Región:**  
SAN PEDRO DE ATACAMA, REGION DE ANTOFAGASTA



SOCIEDAD DE SERVICIOS Y ESTUDIOS GEOLÓGICOS Y AMBIENTALES LTDA.

**AUTORIZACION ETFA SMA 040-01**

Avenida La Paz N°1447 Lote 4-A, Calama, Región de Antofagasta. Fono: +56 552761972 sitio web: [www.segea.cl](http://www.segea.cl) - mail: [l.alegria@segea.cl](mailto:l.alegria@segea.cl)



## ANEXO TÉCNICO CADENA DE CUSTODIA L4-12

CADENA DE CUSTODIA MUESTREO DE AGUAS										Código: 0000028949																																																																																																																																																																																																																																																																																									
TEMPERATURA DE RECEPCIÓN DE LA MUESTRA (USO LABORATORIO):										Versión: 2																																																																																																																																																																																																																																																																																									
										Fecha: 16-06-2022																																																																																																																																																																																																																																																																																									
<p><b>Datos del titular</b></p> <p>Razón Social: <b>Son Salar</b> Nombre Rep. Legal: <b>Fredy Contos</b></p> <p>Rut (razón social): <b>76.926.800-L</b> Rut Rep. Legal: <b>17.000.000-7</b></p> <p>Instrumento ambiental: <b>SALIN DE CALAMA</b> Dirección: <b>Calama</b></p> <p>Lugar de muestreo: <b>SALIN DE CALAMA</b> Nombre del Proyecto: <b>Proyecto de Salinización</b></p> <p>Recibido por: <b>Fredy Contos</b></p> <p>Nombre: <b>Fredy Contos</b></p> <p>Firma: <b>[Firma]</b></p>																																																																																																																																																																																																																																																																																																			
<p><b>ENVÍO REPORTE DE ANÁLISIS A:</b></p> <p>CUENTE: <b>Calama</b> CONTACTO: <b>Fredy Contos</b></p> <p>DIRECCIÓN: <b>Calama</b> CIUDAD: <b>Calama</b></p> <p>TELÉFONO: <b>800 000 000</b> E-MAIL: <b>calama@calama.cl</b></p> <p>LUGAR DE MUESTREO: <b>SALIN DE CALAMA</b> OC: <b>Calama</b></p> <p>ORDEN DE TRABAJO: <b>Nº de OC / OT: 1000</b> COORDINACIÓN ALS: <b>Calama</b></p> <p>MUESTREO POR: <b>Nombre: Alberto González</b> CARGO: <b>T. Terreno (Sepea)</b></p>																																																																																																																																																																																																																																																																																																			
<p><b>PARÁMETROS MEDIDOS EN TERRENO</b></p> <table border="1"> <thead> <tr> <th rowspan="2">Nº</th> <th rowspan="2">IDENTIFICACIÓN DE LA MUESTRA (Mín. 20 caracteres)</th> <th rowspan="2">FECHA DE MUESTREO</th> <th rowspan="2">HORA (hh:mm)</th> <th rowspan="2">MATRIZ (*)</th> <th colspan="2">TIPO DE MUESTRA</th> <th colspan="8">PARÁMETROS MEDIDOS EN TERRENO</th> <th rowspan="2">OBSERVACIONES</th> </tr> <tr> <th>PUNTUAL</th> <th>COMPLETA</th> <th>T*</th> <th>pH</th> <th>CE (µS/cm)</th> <th>OD (D)</th> <th>OD (mg/l)</th> <th>Cloro (mg/l)</th> <th>Turbidez (NTU)</th> </tr> </thead> <tbody> <tr> <td>1</td> <td>L4-12</td> <td>04-04-23</td> <td>12:00</td> <td>AT</td> <td>✓</td> <td>-</td> <td>23.1</td> <td>7.88</td> <td>133.300</td> <td>5.00</td> <td>*</td> <td>-</td> <td>-</td> <td>10.42</td> <td>4.75</td> <td>TAPAX</td> </tr> <tr><td>2</td><td></td><td></td><td></td><td></td><td></td><td></td><td></td><td></td><td></td><td></td><td></td><td></td><td></td><td></td><td></td><td></td></tr> <tr><td>3</td><td></td><td></td><td></td><td></td><td></td><td></td><td></td><td></td><td></td><td></td><td></td><td></td><td></td><td></td><td></td><td></td></tr> <tr><td>4</td><td></td><td></td><td></td><td></td><td></td><td></td><td></td><td></td><td></td><td></td><td></td><td></td><td></td><td></td><td></td><td></td></tr> <tr><td>5</td><td></td><td></td><td></td><td></td><td></td><td></td><td></td><td></td><td></td><td></td><td></td><td></td><td></td><td></td><td></td><td></td></tr> <tr><td>6</td><td></td><td></td><td></td><td></td><td></td><td></td><td></td><td></td><td></td><td></td><td></td><td></td><td></td><td></td><td></td><td></td></tr> <tr><td>7</td><td></td><td></td><td></td><td></td><td></td><td></td><td></td><td></td><td></td><td></td><td></td><td></td><td></td><td></td><td></td><td></td></tr> <tr><td>8</td><td></td><td></td><td></td><td></td><td></td><td></td><td></td><td></td><td></td><td></td><td></td><td></td><td></td><td></td><td></td><td></td></tr> <tr><td>9</td><td></td><td></td><td></td><td></td><td></td><td></td><td></td><td></td><td></td><td></td><td></td><td></td><td></td><td></td><td></td><td></td></tr> <tr><td>10</td><td></td><td></td><td></td><td></td><td></td><td></td><td></td><td></td><td></td><td></td><td></td><td></td><td></td><td></td><td></td><td></td></tr> <tr><td>11</td><td></td><td></td><td></td><td></td><td></td><td></td><td></td><td></td><td></td><td></td><td></td><td></td><td></td><td></td><td></td><td></td></tr> <tr><td>12</td><td></td><td></td><td></td><td></td><td></td><td></td><td></td><td></td><td></td><td></td><td></td><td></td><td></td><td></td><td></td><td></td></tr> <tr><td>13</td><td></td><td></td><td></td><td></td><td></td><td></td><td></td><td></td><td></td><td></td><td></td><td></td><td></td><td></td><td></td><td></td></tr> <tr><td>14</td><td></td><td></td><td></td><td></td><td></td><td></td><td></td><td></td><td></td><td></td><td></td><td></td><td></td><td></td><td></td><td></td></tr> <tr><td>15</td><td></td><td></td><td></td><td></td><td></td><td></td><td></td><td></td><td></td><td></td><td></td><td></td><td></td><td></td><td></td><td></td></tr> </tbody> </table>												Nº	IDENTIFICACIÓN DE LA MUESTRA (Mín. 20 caracteres)	FECHA DE MUESTREO	HORA (hh:mm)	MATRIZ (*)	TIPO DE MUESTRA		PARÁMETROS MEDIDOS EN TERRENO								OBSERVACIONES	PUNTUAL	COMPLETA	T*	pH	CE (µS/cm)	OD (D)	OD (mg/l)	Cloro (mg/l)	Turbidez (NTU)	1	L4-12	04-04-23	12:00	AT	✓	-	23.1	7.88	133.300	5.00	*	-	-	10.42	4.75	TAPAX	2																	3																	4																	5																	6																	7																	8																	9																	10																	11																	12																	13																	14																	15																
Nº	IDENTIFICACIÓN DE LA MUESTRA (Mín. 20 caracteres)	FECHA DE MUESTREO	HORA (hh:mm)	MATRIZ (*)	TIPO DE MUESTRA		PARÁMETROS MEDIDOS EN TERRENO										OBSERVACIONES																																																																																																																																																																																																																																																																																		
					PUNTUAL	COMPLETA	T*	pH	CE (µS/cm)	OD (D)	OD (mg/l)	Cloro (mg/l)	Turbidez (NTU)																																																																																																																																																																																																																																																																																						
1	L4-12	04-04-23	12:00	AT	✓	-	23.1	7.88	133.300	5.00	*	-	-	10.42	4.75	TAPAX																																																																																																																																																																																																																																																																																			
2																																																																																																																																																																																																																																																																																																			
3																																																																																																																																																																																																																																																																																																			
4																																																																																																																																																																																																																																																																																																			
5																																																																																																																																																																																																																																																																																																			
6																																																																																																																																																																																																																																																																																																			
7																																																																																																																																																																																																																																																																																																			
8																																																																																																																																																																																																																																																																																																			
9																																																																																																																																																																																																																																																																																																			
10																																																																																																																																																																																																																																																																																																			
11																																																																																																																																																																																																																																																																																																			
12																																																																																																																																																																																																																																																																																																			
13																																																																																																																																																																																																																																																																																																			
14																																																																																																																																																																																																																																																																																																			
15																																																																																																																																																																																																																																																																																																			
OBSERVACIONES DE TERRENO:																																																																																																																																																																																																																																																																																																			
ENTREGADO POR: <b>Alberto González</b> HORA: <b>12:00</b> RECIBIDO POR: <b>Fredy Contos</b> FECHA: <b>04-04-23</b> HORA: <b>12:00</b> RESPONSABLE DE REGISTRO: <b>Alberto González</b>																																																																																																																																																																																																																																																																																																			
<p>Envases proporcionados por: <b>Calama</b></p> <p>Medio de transporte: <b>Aéreo</b> Terrestre Otro <b>Calama</b></p> <p>Método de refrigeración: <b>Nevera con hielo</b> Nevera con Gel pack Nevera con Ice pack <b>Calama</b></p> <p>Sistema Control de refrigeración: <b>Testigo plástico</b> Testigo de vidrio Otro <b>Calama</b></p>																																																																																																																																																																																																																																																																																																			
<p>Nombre y Firma Inspector Ambiental: <b>Alberto González</b></p> <p>Código S.M.A.: <b>1.250</b> Cargo: <b>Calama</b></p> <p>Comentarios: <b>1.250 lts de agua para muestra, 3 envases</b></p>																																																																																																																																																																																																																																																																																																			
<p>(*) Matriz: FI (Filtro); AS (Agua Superficial); AR (Agua Residual); AP (Agua Potable); AT (Agua Subterránea); AM (Agua del Mar); AL (Agua Pluvial); RL (Residuos); SL (Suelos); SE (Sedimentos); SO (Sólidos); RISES (Residuos Sólidos).</p> <p>SOCIEDAD DE SERVICIOS Y ESTUDIOS GEOLÓGICOS Y AMBIENTALES LTDA.</p> <p>AV. LA PAZ 1447, CASA 4A - CALAMA - CHILE - fono 552761972</p> <p>www.segea.cl - mail: info@segea.cl</p>																																																																																																																																																																																																																																																																																																			
CÓDIGO ETFA 040-01																																																																																																																																																																																																																																																																																																			

SOCIEDAD DE SERVICIOS Y ESTUDIOS GEOLÓGICOS Y AMBIENTALES LTDA.

**AUTORIZACION ETFA SMA 040-01**

Avenida La Paz N°1447 Lote 4-A, Calama, Región de Antofagasta. Fono: +56 552761972 sitio web: www.segea.cl - mail: l.alegria@segea.cl



## DECLARACIÓN JURADA PARA LA OPERATIVIDAD DEL INSPECTOR AMBIENTAL

Yo, LUIS ALEGRIA OLATE, RUN N° 10824759-2, domiciliado en PASAJE CAPÍN N° 3470, VILLA LOMAS HUASI - CALAMA- CALAMA, REGIÓN DE ANTOFAGASTA, en mi calidad de inspector ambiental N° 10824759-2, ETFA 040-01, declaro que, en los últimos dos años:

- No he tenido una relación directa ni indirecta, mercantil o laboral con SQM SALAR S.A., RUT N° 79.626.800-K, titular del proyecto, sistema, actividad o fuente, objeto de las actividades de fiscalización ambiental.
- No he tenido una relación directa ni indirecta, mercantil o laboral con don CARLOS CESAR DIAZ ORTIZ, RUN N° 10.476.287-5 representante legal de SQM SALAR S.A., RUT N° 79.626.800-K, titular del proyecto, sistema, actividad o fuente, objeto de las actividades de fiscalización ambiental.
- No he sido legalmente reconocido como asociado en negocios con SQM SALAR S.A.
- No he tenido, directa ni indirectamente, la propiedad, el control o la posesión de acciones o títulos en circulación de SQM SALAR S.A.
- No he controlado, directa ni indirectamente a SQM SALAR S.A.

Igualmente declaro que no tengo vínculo familiar de parentesco -hasta el tercer grado de consanguinidad y segundo de afinidad inclusive-, con los propietarios ni con los representantes legales del titular fiscalizado.

Toda la información contenida en el informe de inspección ETFA 28949 es veraz, auténtica (que no corresponde a una copia o transcripción de otros documentos) y exacta.

Finalmente, ratifico que las declaraciones hechas son verídicas, según mi mejor conocimiento y entendimiento y declaro tener conocimiento que las infracciones a las obligaciones que impone el reglamento ETFA, según lo dispuesto en su artículo 19, se sancionan de conformidad a lo señalado en el Título III de la ley orgánica de la Superintendencia del Medio Ambiente.

9 de mayo de 2023



**Firma Inspector Ambiental**  
**Código IA 10824759-2**

SOCIEDAD DE SERVICIOS Y ESTUDIOS GEOLÓGICOS Y AMBIENTALES LTDA.

**AUTORIZACION ETFA SMA 040-01**

Avenida La Paz N°1447 Lote 4-A, Calama, Región de Antofagasta. Fono: +56 552761972 sitio web: [www.segea.cl](http://www.segea.cl) - mail: [l.alegria@segea.cl](mailto:l.alegria@segea.cl)

## DECLARACIÓN JURADA PARA LA OPERATIVIDAD DE LA ENTIDAD TÉCNICA DE FISCALIZACIÓN AMBIENTAL

Yo, CECILIA LUZMIRA OLIVERA ALLENDES, RUN N° 09.674.462-5, domiciliado en AVDA. LA PAZ 1447, LOTE 4A, CALAMA - REGIÓN DE ANTOFAGASTA, en mi calidad de representante legal de SOCIEDAD DE SERVICIOS Y ESTUDIOS GEOLÓGICOS Y AMBIENTALES LTDA. Sucursal Calama, Código ETFA 040-01, declaro que, la persona jurídica que represento, en los dos últimos años:

- No ha tenido una relación directa ni indirecta de tipo mercantil con SQM SALAR S.A., RUT N° 79.626.800-K, titular del proyecto, sistema, actividad o fuente, objeto la actividad de fiscalización ambiental.
- No ha tenido una relación directa ni indirecta, de tipo laboral con CARLOS CESAR DIAZ ORTIZ, RUN N° 10.476.287-5, representante legal de SQM SALAR S.A., titular del proyecto, sistema, actividad o fuente, objeto de la actividad de fiscalización ambiental.
- No ha sido legalmente reconocida como asociada en negocios con SQM SALAR S.A.
- No ha tenido, directa ni indirectamente, la propiedad, el control o la posesión de acciones o títulos en circulación de SQM SALAR S.A.
- No ha controlado, directa ni indirectamente a SQM SALAR S.A.
- No ha sido controlada, directa ni indirectamente por SQM SALAR S.A.
- No hemos sido controlados, directa ni indirectamente, por una misma tercera persona.
- Igualmente declaro que, yo no he tenido una relación directa ni indirecta, mercantil o laboral con don CARLOS CESAR DIAZ ORTIZ, RUN N° 10.476.287-5, representante legal ni con SQM SALAR S.A.

Declaro también que, no existe vínculo familiar de parentesco -hasta el tercer grado de consanguinidad y segundo de afinidad inclusive-, entre los propietarios y los representantes legales de SQM SALAR S.A. y los propietarios y representantes legales de esta ETFA.

Toda la información contenida en el informe de inspección ETFA 28949 es veraz, auténtica (que no corresponde a una copia o transcripción de otros documentos) y exacta.

Finalmente, ratifico que las declaraciones hechas son verídicas, según mi mejor conocimiento y entendimiento y declaro tener conocimiento que las infracciones a las obligaciones que impone el reglamento ETFA, según lo dispuesto en su artículo 19, se sancionan de conformidad a lo señalado en el Título III de la ley orgánica de la Superintendencia del Medio Ambiente.



9 de mayo de 2023

**Firma Representante Legal**  
**Fin del reporte informe ETFA N° 28949**

SOCIEDAD DE SERVICIOS Y ESTUDIOS GEOLÓGICOS Y AMBIENTALES LTDA.

**AUTORIZACION ETFA SMA 040-01**

Avenida La Paz N°1447 Lote 4-A, Calama, Región de Antofagasta. Fono: +56 552761972 sitio web: [www.segea.cl](http://www.segea.cl) - mail: [l.alegria@segea.cl](mailto:l.alegria@segea.cl)

**Cliente:** SQM SALAR S.A. **RUT:** 79.626.800-K  
**Dirección:** ANÍBAL PINTO 3228, SAN PEDRO DE ATACAMA - ANTOFAGASTA  
**Proyecto:** CAMBIOS Y MEJORAS DE LA OPERACIÓN MINERA EN EL SALAR DE ATACAMA

**Nombre Punto:** MULLAY-1

**Instrumento Ambiental:** RCA 226/2006

**Lugar de Inspección:** SONCOR

**Fecha Inspección:** 10-04-2023

**Comuna/Región:** SAN PEDRO DE ATACAMA, REGION DE ANTOFAGASTA

**Hora Inicio Inspección:** 10:59

**Técnica de Inspección:** MANUAL

**Hora Terminó Inspección:** 11:20

**Tipo de Inspección:** PUNTUAL

**Mediciones:** MUESTRA QUÍMICA

**Tipo Agua:** SUBTERRANEA

**Batería:** Físico-Químico-Metales Aniones

## DATOS EN TERRENO

Hora en terreno: 11:11  
Temperatura (°C): 19,20  
Conductividad (uS/cm): 2.370  
TDS (ppm) S/D  
Salinidad (psu): S/D  
Potencial Redox (mV): S/D  
Oxígeno Disuelto (mg/L): 6,80  
pH: 7,56

### Características Ambientales

Condiciones Climáticas DESPEJADO  
Viento CALMO  
Tipo Sector SALAR

### Características Muestra Agua

Aspecto Muestra TRANSPARENTE  
Color Muestra INCOLORA  
Olor Muestra INODORA

## Observaciones:

1,625 Lt de muestra, 3 envases

(\*) S/D: Sin datos.

SOCIEDAD DE SERVICIOS Y ESTUDIOS GEOLÓGICOS Y AMBIENTALES LTDA.

**AUTORIZACION ETFA SMA 040-01**

Avenida La Paz N°1447 Lote 4-A, Calama, Región de Antofagasta. Fono: +56 552761972 sitio web: www.segea.cl - mail: l.alegria@segea.cl

## Informacion Equipos Utilizados:

N° Serie	Tipo Equipo	Marca	Modelo
9480679	MULTIPARÁMETRO	WTW	3430

## Referencia Procedimiento:

P-HIDRO-01	Procedimiento de Muestreo de Agua Superficial y Subterránea
I-HIDRO-01	Instructivo Condiciones y Almacenamiento de las Muestras
I-HIDRO-02	Instructivo Sistema de Codificación de Registro de las Muestras
I-HIDRO-03	Instructivo Específico Uso Medidor de pH
I-HIDRO-04	Instructivo Específico Uso Medidor de Conductividad
I-HIDRO-05	Instructivo Específico Uso Medidor de Potencial Redox (Orp)
I-HIDRO-06	Instructivo Específico Uso Medidor de Oxígeno Disuelto (Od)
I-HIDRO-07	Instructivo Específico Uso Medidor de Temperatura
I-HIDRO-10	Instructivo Específico Registro Fotográfico

## Monitores en Terreno

**Nombre:** OSCAR CASTILLO VARGAS  
**Rut:** 13873536-2  
**Cargo:** MONITOR AMBIENTAL

**Nombre:** ALBERTO GONZÁLEZ INOSTROZA  
**Rut:** 13216913-6  
**Cargo:** TÉCNICO DE TERRENO A



**MONITOR AMBIENTAL**



**TÉCNICO DE TERRENO A**

## Inspector Ambiental Autorizado por S.M.A.

**Nombre:** LUIS ALEGRIA OLATE  
**Cod. I.A./Rut:** 10824759-2  
**Cargo:** GERENTE TÉCNICO / INSPECTOR AMBIENTAL

## Representante Legal

**Nombre:** CECILIA OLIVERA ALLENDES  
**Rut:** 9.674.462-5  
**Cargo:** REPRESENTANTE LEGAL

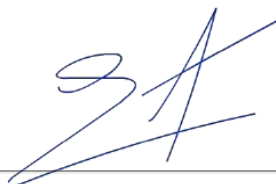

**GERENTE TÉCNICO / INSPECTOR AMBIENTAL**



**REPRESENTANTE LEGAL**

SOCIEDAD DE SERVICIOS Y ESTUDIOS GEOLÓGICOS Y AMBIENTALES LTDA.

**AUTORIZACION ETFA SMA 040-01**

Avenida La Paz N°1447 Lote 4-A, Calama, Región de Antofagasta. Fono: +56 552761972 sitio web: [www.segea.cl](http://www.segea.cl) - mail: [l.alegria@segea.cl](mailto:l.alegria@segea.cl)

**Nombre Punto:** MULLAY-1  
**Instrumento Ambiental:** RCA 226/2006

**Coordenadas UTM WGS84**

Este: 599919  
Norte: 7422645



**Sector:**  
SONCOR

**Comuna/Región:**  
SAN PEDRO DE ATACAMA, REGION DE ANTOFAGASTA

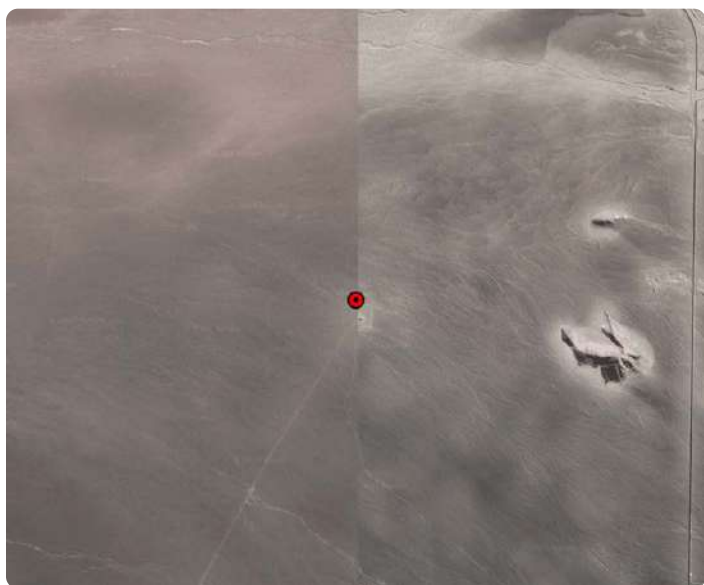

SOCIEDAD DE SERVICIOS Y ESTUDIOS GEOLÓGICOS Y AMBIENTALES LTDA.

**AUTORIZACION ETFA SMA 040-01**

Avenida La Paz N°1447 Lote 4-A, Calama, Región de Antofagasta. Fono: +56 552761972 sitio web: [www.segea.cl](http://www.segea.cl) - mail: [l.alegria@segea.cl](mailto:l.alegria@segea.cl)



## ANEXO TÉCNICO CADENA DE CUSTODIA MULLAY-1

CADENA DE CUSTODIA MUESTREO DE AGUAS															Código: R-HIDRO-12	
TEMPERATURA DE RECEPCIÓN DE LA MUESTRA (USO LABORATORIO):															PÁGINA: 1 DE 1	
Datos del titular		Razón Social: <b>SQM SALAR</b>		Rut (razón social): <b>79.626.800-K</b>		Nombre de representante: <b>Freddy Cortez</b>		Rut Rep. Legal:		Dirección:		Nombre del Proyecto: <b>Cambios y mejoras de la operación minera en el Salar de Atacama</b>		Recibido por: <b>[Firma]</b>		
Instrucciones ambientales:		Lugar de muestreo: <b>SALAR DE ATACAMA</b>		Nombre del Proyecto:		COTIZACIÓN ALS:		Firma:		Observaciones:		Preservante:		Observaciones:		
ENVIAR REPORTE DE ANALISIS A:		CLIENTE: <b>SQM SALAR</b>		CONTACTO: <b>Freddy Cortez</b>		CIUDAD:		E-MAIL:		LUGAR DE MUESTREO: <b>SALAR DE ATACAMA</b>		OC:		N° DE OC / DT:		
ORDEN DE TRABAJO:		MUESTREO POR: <b>OSCAR CASTILLO</b>		CARGO: <b>MONITOR AMBIENTAL (SEPE)</b>		TIPO DE MUESTRA:		Parámetros Medidos en Tampe:		PUNTO:		COMUESTA:		T°:		
N°:		IDENTIFICACIÓN DE LA MUESTRA (Mín. 20 caracteres): <b>MULLAY-1</b>		FECHA DE MUESTREO: <b>10.04.23</b>		HORA (hh:mm): <b>11:00</b>		MATRIZ (*): <b>AT</b>		PUNTO:		COMUESTA:		T°:		
1		MULLAY-1		10.04.23		11:00		AT		PUNTO:		COMUESTA:		T°:		
2										PUNTO:		COMUESTA:		T°:		
3										PUNTO:		COMUESTA:		T°:		
4										PUNTO:		COMUESTA:		T°:		
5										PUNTO:		COMUESTA:		T°:		
6										PUNTO:		COMUESTA:		T°:		
7										PUNTO:		COMUESTA:		T°:		
8										PUNTO:		COMUESTA:		T°:		
9										PUNTO:		COMUESTA:		T°:		
10										PUNTO:		COMUESTA:		T°:		
11										PUNTO:		COMUESTA:		T°:		
12										PUNTO:		COMUESTA:		T°:		
13										PUNTO:		COMUESTA:		T°:		
14										PUNTO:		COMUESTA:		T°:		
15										PUNTO:		COMUESTA:		T°:		
OBSERVACIONES DE TERRENO: MUESTREO EJECUTADO POR CLIENTE FREDDY CORTES.															ENTREGADO POR: <b>[Firma]</b>	
OBSERVACIONES DE TERRENO: MUESTREO EJECUTADO POR CLIENTE FREDDY CORTES.															HORA: <b>11:52</b>	
OBSERVACIONES DE TERRENO: MUESTREO EJECUTADO POR CLIENTE FREDDY CORTES.															RECIBIDO POR:	
OBSERVACIONES DE TERRENO: MUESTREO EJECUTADO POR CLIENTE FREDDY CORTES.															FECHA:	
OBSERVACIONES DE TERRENO: MUESTREO EJECUTADO POR CLIENTE FREDDY CORTES.															HORA:	
OBSERVACIONES DE TERRENO: MUESTREO EJECUTADO POR CLIENTE FREDDY CORTES.															RESPONSABLE DE MUESTRO:	
OBSERVACIONES DE TERRENO: MUESTREO EJECUTADO POR CLIENTE FREDDY CORTES.															Nombre y Firma Inspector Ambiental: <b>LUIS ALEGRIA OLATE</b>	
OBSERVACIONES DE TERRENO: MUESTREO EJECUTADO POR CLIENTE FREDDY CORTES.															Comentarios: <b>3.825 LIT. DE AGUA PARA MUESTRA 3 ENVASES</b>	
OBSERVACIONES DE TERRENO: MUESTREO EJECUTADO POR CLIENTE FREDDY CORTES.															CÓDIGO ETFA 040-01	

Escaneado con CamScanner

SOCIEDAD DE SERVICIOS Y ESTUDIOS GEOLÓGICOS Y AMBIENTALES LTDA.

**AUTORIZACION ETFA SMA 040-01**

Avenida La Paz N°1447 Lote 4-A, Calama, Región de Antofagasta. Fono: +56 552761972 sitio web: www.segea.cl - mail: l.alegria@segea.cl

## DECLARACIÓN JURADA PARA LA OPERATIVIDAD DEL INSPECTOR AMBIENTAL

Yo, LUIS ALEGRIA OLATE, RUN N° 10824759-2, domiciliado en PASAJE CAPÍN N° 3470, VILLA LOMAS HUASI - CALAMA- CALAMA, REGIÓN DE ANTOFAGASTA, en mi calidad de inspector ambiental N° 10824759-2, ETFA 040-01, declaro que, en los últimos dos años:

- No he tenido una relación directa ni indirecta, mercantil o laboral con SQM SALAR S.A., RUT N° 79.626.800-K, titular del proyecto, sistema, actividad o fuente, objeto de las actividades de fiscalización ambiental.
- No he tenido una relación directa ni indirecta, mercantil o laboral con don CARLOS CESAR DIAZ ORTIZ, RUN N° 10.476.287-5 representante legal de SQM SALAR S.A., RUT N° 79.626.800-K, titular del proyecto, sistema, actividad o fuente, objeto de las actividades de fiscalización ambiental.
- No he sido legalmente reconocido como asociado en negocios con SQM SALAR S.A.
- No he tenido, directa ni indirectamente, la propiedad, el control o la posesión de acciones o títulos en circulación de SQM SALAR S.A.
- No he controlado, directa ni indirectamente a SQM SALAR S.A.

Igualmente declaro que no tengo vínculo familiar de parentesco -hasta el tercer grado de consanguinidad y segundo de afinidad inclusive-, con los propietarios ni con los representantes legales del titular fiscalizado.

Toda la información contenida en el informe de inspección ETFA 28956 es veraz, auténtica (que no corresponde a una copia o transcripción de otros documentos) y exacta.

Finalmente, ratifico que las declaraciones hechas son verídicas, según mi mejor conocimiento y entendimiento y declaro tener conocimiento que las infracciones a las obligaciones que impone el reglamento ETFA, según lo dispuesto en su artículo 19, se sancionan de conformidad a lo señalado en el Título III de la ley orgánica de la Superintendencia del Medio Ambiente.

9 de mayo de 2023



**Firma Inspector Ambiental**  
**Código IA 10824759-2**

SOCIEDAD DE SERVICIOS Y ESTUDIOS GEOLÓGICOS Y AMBIENTALES LTDA.

**AUTORIZACION ETFA SMA 040-01**

Avenida La Paz N°1447 Lote 4-A, Calama, Región de Antofagasta. Fono: +56 552761972 sitio web: [www.segea.cl](http://www.segea.cl) - mail: [l.alegria@segea.cl](mailto:l.alegria@segea.cl)

## DECLARACIÓN JURADA PARA LA OPERATIVIDAD DE LA ENTIDAD TÉCNICA DE FISCALIZACIÓN AMBIENTAL

Yo, CECILIA LUZMIRA OLIVERA ALLENDES, RUN N° 09.674.462-5, domiciliado en AVDA. LA PAZ 1447, LOTE 4A, CALAMA - REGIÓN DE ANTOFAGASTA, en mi calidad de representante legal de SOCIEDAD DE SERVICIOS Y ESTUDIOS GEOLÓGICOS Y AMBIENTALES LTDA. Sucursal Calama, Código ETFA 040-01, declaro que, la persona jurídica que represento, en los dos últimos años:

- No ha tenido una relación directa ni indirecta de tipo mercantil con SQM SALAR S.A., RUT N° 79.626.800-K, titular del proyecto, sistema, actividad o fuente, objeto la actividad de fiscalización ambiental.
- No ha tenido una relación directa ni indirecta, de tipo laboral con CARLOS CESAR DIAZ ORTIZ, RUN N° 10.476.287-5, representante legal de SQM SALAR S.A., titular del proyecto, sistema, actividad o fuente, objeto de la actividad de fiscalización ambiental.
- No ha sido legalmente reconocida como asociada en negocios con SQM SALAR S.A.
- No ha tenido, directa ni indirectamente, la propiedad, el control o la posesión de acciones o títulos en circulación de SQM SALAR S.A.
- No ha controlado, directa ni indirectamente a SQM SALAR S.A.
- No ha sido controlada, directa ni indirectamente por SQM SALAR S.A.
- No hemos sido controlados, directa ni indirectamente, por una misma tercera persona.
- Igualmente declaro que, yo no he tenido una relación directa ni indirecta, mercantil o laboral con don CARLOS CESAR DIAZ ORTIZ, RUN N° 10.476.287-5, representante legal ni con SQM SALAR S.A.

Declaro también que, no existe vínculo familiar de parentesco -hasta el tercer grado de consanguinidad y segundo de afinidad inclusive-, entre los propietarios y los representantes legales de SQM SALAR S.A. y los propietarios y representantes legales de esta ETFA.

Toda la información contenida en el informe de inspección ETFA 28956 es veraz, auténtica (que no corresponde a una copia o transcripción de otros documentos) y exacta.

Finalmente, ratifico que las declaraciones hechas son verídicas, según mi mejor conocimiento y entendimiento y declaro tener conocimiento que las infracciones a las obligaciones que impone el reglamento ETFA, según lo dispuesto en su artículo 19, se sancionan de conformidad a lo señalado en el Título III de la ley orgánica de la Superintendencia del Medio Ambiente.



9 de mayo de 2023

**Firma Representante Legal**  
**Fin del reporte informe ETFA N° 28956**

SOCIEDAD DE SERVICIOS Y ESTUDIOS GEOLÓGICOS Y AMBIENTALES LTDA.

**AUTORIZACION ETFA SMA 040-01**

Avenida La Paz N°1447 Lote 4-A, Calama, Región de Antofagasta. Fono: +56 552761972 sitio web: [www.segea.cl](http://www.segea.cl) - mail: [l.alegria@segea.cl](mailto:l.alegria@segea.cl)

**Cliete:** SQM SALAR S.A. **RUT:** 79.626.800-K  
**Dirección:** ANÍBAL PINTO 3228, SAN PEDRO DE ATACAMA - ANTOFAGASTA  
**Proyecto:** CAMBIOS Y MEJORAS DE LA OPERACIÓN MINERA EN EL SALAR DE ATACAMA

**Nombre Punto:** L7-3

**Instrumento Ambiental:** RCA 226/2006

**Lugar de Inspección:** SONCOR

**Fecha Inspección:** 10-04-2023

**Comuna/Región:** SAN PEDRO DE ATACAMA, REGION DE ANTOFAGASTA

**Hora Inicio Inspección:** 15:40

**Técnica de Inspección:** MANUAL

**Hora Terminó Inspección:** 16:50

**Tipo de Inspección:** PUNTUAL

**Mediciones:** MUESTRA QUÍMICA

**Tipo Agua:** SUBTERRANEA

**Batería:** Físico-Químico-Metales Aniones

## DATOS EN TERRENO

Hora en terreno:	16:00
Temperatura (°C):	21,60
Conductividad (uS/cm):	1.906
TDS (ppm)	S/D
Salinidad (psu):	S/D
Potencial Redox (mV):	S/D
Oxígeno Disuelto (mg/L):	5,64
pH:	8,14

### Características Ambientales

Condiciones Climáticas	DESPEJADO
Viento	CALMO
Tipo Sector	SALAR

### Características Muestra Agua

Aspecto Muestra	TRANSPARENTE
Color Muestra	INCOLORA
Olor Muestra	INODORA

## Observaciones:

1,750Lt de muestra, 4 envases / 1,750Lt de muestra, 3 envases. Se extrae con equipo GEOPUMP 4614

(\*) S/D: Sin datos.

SOCIEDAD DE SERVICIOS Y ESTUDIOS GEOLÓGICOS Y AMBIENTALES LTDA.

**AUTORIZACION ETFA SMA 040-01**

Avenida La Paz N°1447 Lote 4-A, Calama, Región de Antofagasta. Fono: +56 552761972 sitio web: www.segea.cl - mail: l.alegria@segea.cl

## Informacion Equipos Utilizados:

N° Serie	Tipo Equipo	Marca	Modelo
9480679	MULTIPARÁMETRO	WTW	3430

## Referencia Procedimiento:

P-HIDRO-01	Procedimiento de Muestreo de Agua Superficial y Subterránea
I-HIDRO-01	Instructivo Condiciones y Almacenamiento de las Muestras
I-HIDRO-02	Instructivo Sistema de Codificación de Registro de las Muestras
I-HIDRO-03	Instructivo Específico Uso Medidor de pH
I-HIDRO-04	Instructivo Específico Uso Medidor de Conductividad
I-HIDRO-05	Instructivo Específico Uso Medidor de Potencial Redox (Orp)
I-HIDRO-06	Instructivo Específico Uso Medidor de Oxígeno Disuelto (Od)
I-HIDRO-07	Instructivo Específico Uso Medidor de Temperatura
I-HIDRO-10	Instructivo Específico Registro Fotográfico

## Monitores en Terreno

**Nombre:** OSCAR CASTILLO VARGAS  
**Rut:** 13873536-2  
**Cargo:** MONITOR AMBIENTAL

**Nombre:** ALBERTO GONZÁLEZ INOSTROZA  
**Rut:** 13216913-6  
**Cargo:** TÉCNICO DE TERRENO A



**MONITOR AMBIENTAL**



**TÉCNICO DE TERRENO A**

## Inspector Ambiental Autorizado por S.M.A.

**Nombre:** LUIS ALEGRIA OLATE  
**Cod. I.A./Rut:** 10824759-2  
**Cargo:** GERENTE TÉCNICO / INSPECTOR AMBIENTAL

## Representante Legal

**Nombre:** CECILIA OLIVERA ALLENDES  
**Rut:** 9.674.462-5  
**Cargo:** REPRESENTANTE LEGAL

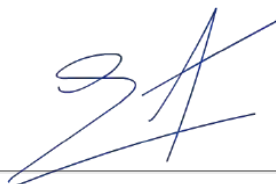

**GERENTE TÉCNICO / INSPECTOR AMBIENTAL**



**REPRESENTANTE LEGAL**

SOCIEDAD DE SERVICIOS Y ESTUDIOS GEOLÓGICOS Y AMBIENTALES LTDA.

**AUTORIZACION ETFA SMA 040-01**

Avenida La Paz N°1447 Lote 4-A, Calama, Región de Antofagasta. Fono: +56 552761972 sitio web: [www.segea.cl](http://www.segea.cl) - mail: [l.alegria@segea.cl](mailto:l.alegria@segea.cl)



**Nombre Punto:** L7-3  
**Instrumento Ambiental:** RCA 226/2006

**Coordenadas UTM WGS84**

Este: 591858  
Norte: 7422583



**Sector:**  
SONCOR

**Comuna/Región:**  
SAN PEDRO DE ATACAMA, REGION DE ANTOFAGASTA



SOCIEDAD DE SERVICIOS Y ESTUDIOS GEOLÓGICOS Y AMBIENTALES LTDA.

**AUTORIZACION ETFA SMA 040-01**

Avenida La Paz N°1447 Lote 4-A, Calama, Región de Antofagasta. Fono: +56 552761972 sitio web: [www.segea.cl](http://www.segea.cl) - mail: [l.alegria@segea.cl](mailto:l.alegria@segea.cl)

## ANEXO TÉCNICO CADENA DE CUSTODIA L7-3

CADENA DE CUSTODIA MUESTREO DE AGUAS															Código: A-HIDRO-02	
TEMPERATURA DE RECEPCIÓN DE LA MUESTRA (USO LABORATORIO):															Versión: 2	
PÁGINA 1 DE 1															Fecha: 18-06-2022	
<b>Datos del titular</b> Razón Social: <b>SQM SALAR</b> Rut (razón social): <b>79.626.800-K</b> Instrumento ambiental: Lugar de muestreo: <b>SALAR DE ATACAMA</b> Nombre del Proyecto: <b>Cambios y mejoras de la operación minera en el Salar de Atacama</b>																
<b>ENVIA REPORTE DE ANÁLISIS A:</b> CLIENTE: <b>SQM SALAR</b> CONTACTO: <b>Freddy Cortez</b> DIRECCIÓN: CIUDAD: TELÉFONO: E-MAIL: LUGAR DE MUESTREO: LUGAR: <b>SALAR DE ATACAMA</b> OC: ORDEN DE TRABAJO: <b>Nº DE OC / OT:</b> COTIZACIÓN ALS: MUESTREO POR: NOMBRE: <b>Osca Carrillo</b> CARGO: <b>MONITOR AMBIENTAL (LEGAL)</b>																
<b>PARÁMETROS MEDIDOS EN TERRENO</b> N° IDENTIFICACIÓN DE LA MUESTRA (Máx. 20 caracteres): <b>L7-3</b> FECHA DE MUESTREO: <b>10-04-23</b> HORA (hh:mm): <b>16:00</b> MATRIZ (*): <b>AC</b> TIPO DE MUESTRA: <b>PUNTUAL</b> COMPLETADA: <b>✓</b> pH: <b>7.16</b> CE (µS/cm): <b>2,836</b> CO (mg/L): <b>1006</b> OD (mg/L): <b>5.64</b> Cloro (mg/L): <b>-</b> Turbidez (NTU): <b>-</b>																
<b>OBSERVACIONES DE TERRENO: MUESTREO SOUOTADO POR CLIENTE FREDDY CORTES.</b> ENTREGADO POR: <b>Osca Carrillo</b> HORA: <b>16:52</b> RECIBIDO POR: <b>LUIS ALEGRIA OLATE</b> FECHA: <b>18-06-2022</b> HORA: <b>10:00</b> RESPONSABLE DE INGRESO: <b>LUIS ALEGRIA OLATE</b>																
Envasados proporcionados por: <b>SEGEA</b> Medio de transporte: <b>Aéreo</b> Terrestre: <b>Otro</b> Método de refrigeración: <b>Nieva con hielo</b> Nieva con Gel pack: <b>Nieva con Ice pack</b> Aislapol: Sistema Control de refrigeración: <b>Testigo plástico</b> Testigo de vidrio: <b>Otro</b>																
Comentarios: <b>1.750 LTS. DE AGUA PARA MUESTRAS, 3 ENVASES</b> <b>ENVASE 81 500 ML. ROTULADO CON PLUMÓN ES SIN FILTRAR</b>																
(*) Matriz: FI (Filtro); AS (Agua Superficial); AR (Agua Residual); AP (Agua Potable); AT (Agua Subterránea); AM (Agua del Mar); AL (Agua Pluvial); RIL (RILES); SI (Suelos); SE (Sedimentos); SO (Sólidos); ROSES (Residuos Sólidos). SOCIEDAD DE SERVICIOS Y ESTUDIOS GEOLOGICOS Y AMBIENTALES LTDA. AV. LA PAZ 1447, CASA 4A - CALAMA - CHILE - FONO 552761972 www.segea.cl - mail: l.alegria@segea.cl																

Escaneado con CamScanner

SOCIEDAD DE SERVICIOS Y ESTUDIOS GEOLOGICOS Y AMBIENTALES LTDA.

**AUTORIZACION ETFA SMA 040-01**

Avenida La Paz N°1447 Lote 4-A, Calama, Región de Antofagasta. Fono: +56 552761972 sitio web: www.segea.cl - mail: l.alegria@segea.cl

## DECLARACIÓN JURADA PARA LA OPERATIVIDAD DEL INSPECTOR AMBIENTAL

Yo, LUIS ALEGRIA OLATE, RUN N° 10824759-2, domiciliado en PASAJE CAPÍN N° 3470, VILLA LOMAS HUASI - CALAMA- CALAMA, REGIÓN DE ANTOFAGASTA, en mi calidad de inspector ambiental N° 10824759-2, ETFA 040-01, declaro que, en los últimos dos años:

- No he tenido una relación directa ni indirecta, mercantil o laboral con SQM SALAR S.A., RUT N° 79.626.800-K, titular del proyecto, sistema, actividad o fuente, objeto de las actividades de fiscalización ambiental.
- No he tenido una relación directa ni indirecta, mercantil o laboral con don CARLOS CESAR DIAZ ORTIZ, RUN N° 10.476.287-5 representante legal de SQM SALAR S.A., RUT N° 79.626.800-K, titular del proyecto, sistema, actividad o fuente, objeto de las actividades de fiscalización ambiental.
- No he sido legalmente reconocido como asociado en negocios con SQM SALAR S.A.
- No he tenido, directa ni indirectamente, la propiedad, el control o la posesión de acciones o títulos en circulación de SQM SALAR S.A.
- No he controlado, directa ni indirectamente a SQM SALAR S.A.

Igualmente declaro que no tengo vínculo familiar de parentesco -hasta el tercer grado de consanguinidad y segundo de afinidad inclusive-, con los propietarios ni con los representantes legales del titular fiscalizado.

Toda la información contenida en el informe de inspección ETFA 28957 es veraz, auténtica (que no corresponde a una copia o transcripción de otros documentos) y exacta.

Finalmente, ratifico que las declaraciones hechas son verídicas, según mi mejor conocimiento y entendimiento y declaro tener conocimiento que las infracciones a las obligaciones que impone el reglamento ETFA, según lo dispuesto en su artículo 19, se sancionan de conformidad a lo señalado en el Título III de la ley orgánica de la Superintendencia del Medio Ambiente.

9 de mayo de 2023



**Firma Inspector Ambiental**  
**Código IA 10824759-2**

SOCIEDAD DE SERVICIOS Y ESTUDIOS GEOLÓGICOS Y AMBIENTALES LTDA.

**AUTORIZACION ETFA SMA 040-01**

Avenida La Paz N°1447 Lote 4-A, Calama, Región de Antofagasta. Fono: +56 552761972 sitio web: [www.segea.cl](http://www.segea.cl) - mail: [l.alegria@segea.cl](mailto:l.alegria@segea.cl)

## DECLARACIÓN JURADA PARA LA OPERATIVIDAD DE LA ENTIDAD TÉCNICA DE FISCALIZACIÓN AMBIENTAL

Yo, CECILIA LUZMIRA OLIVERA ALLENDES, RUN N° 09.674.462-5, domiciliado en AVDA. LA PAZ 1447, LOTE 4A, CALAMA - REGIÓN DE ANTOFAGASTA, en mi calidad de representante legal de SOCIEDAD DE SERVICIOS Y ESTUDIOS GEOLÓGICOS Y AMBIENTALES LTDA. Sucursal Calama, Código ETFA 040-01, declaro que, la persona jurídica que represento, en los dos últimos años:

- No ha tenido una relación directa ni indirecta de tipo mercantil con SQM SALAR S.A., RUT N° 79.626.800-K, titular del proyecto, sistema, actividad o fuente, objeto la actividad de fiscalización ambiental.
- No ha tenido una relación directa ni indirecta, de tipo laboral con CARLOS CESAR DIAZ ORTIZ, RUN N° 10.476.287-5, representante legal de SQM SALAR S.A., titular del proyecto, sistema, actividad o fuente, objeto de la actividad de fiscalización ambiental.
- No ha sido legalmente reconocida como asociada en negocios con SQM SALAR S.A.
- No ha tenido, directa ni indirectamente, la propiedad, el control o la posesión de acciones o títulos en circulación de SQM SALAR S.A.
- No ha controlado, directa ni indirectamente a SQM SALAR S.A.
- No ha sido controlada, directa ni indirectamente por SQM SALAR S.A.
- No hemos sido controlados, directa ni indirectamente, por una misma tercera persona.
- Igualmente declaro que, yo no he tenido una relación directa ni indirecta, mercantil o laboral con don CARLOS CESAR DIAZ ORTIZ, RUN N° 10.476.287-5, representante legal ni con SQM SALAR S.A.

Declaro también que, no existe vínculo familiar de parentesco -hasta el tercer grado de consanguinidad y segundo de afinidad inclusive-, entre los propietarios y los representantes legales de SQM SALAR S.A. y los propietarios y representantes legales de esta ETFA.

Toda la información contenida en el informe de inspección ETFA 28957 es veraz, auténtica (que no corresponde a una copia o transcripción de otros documentos) y exacta.

Finalmente, ratifico que las declaraciones hechas son verídicas, según mi mejor conocimiento y entendimiento y declaro tener conocimiento que las infracciones a las obligaciones que impone el reglamento ETFA, según lo dispuesto en su artículo 19, se sancionan de conformidad a lo señalado en el Título III de la ley orgánica de la Superintendencia del Medio Ambiente.



9 de mayo de 2023

**Firma Representante Legal**  
**Fin del reporte informe ETFA N° 28957**

SOCIEDAD DE SERVICIOS Y ESTUDIOS GEOLÓGICOS Y AMBIENTALES LTDA.

**AUTORIZACION ETFA SMA 040-01**

Avenida La Paz N°1447 Lote 4-A, Calama, Región de Antofagasta. Fono: +56 552761972 sitio web: [www.segea.cl](http://www.segea.cl) - mail: [l.alegria@segea.cl](mailto:l.alegria@segea.cl)



**Cliente:** SQM SALAR S.A. **RUT:** 79.626.800-K  
**Dirección:** ANÍBAL PINTO 3228, SAN PEDRO DE ATACAMA - ANTOFAGASTA  
**Proyecto:** CAMBIOS Y MEJORAS DE LA OPERACIÓN MINERA EN EL SALAR DE ATACAMA

**Nombre Punto:** REGLILLA BURRO MUERTO CONAF

**Instrumento Ambiental:** RCA 226/2006

**Lugar de Inspección:** SONCOR

**Fecha Inspección:** 11-04-2023

**Comuna/Región:** SAN PEDRO DE ATACAMA, REGION DE ANTOFAGASTA

**Hora Inicio Inspección:** 11:25

**Técnica de Inspección:** MANUAL

**Hora Terminó Inspección:** 11:47

**Tipo de Inspección:** PUNTUAL

**Mediciones:** MUESTRA QUÍMICA

**Tipo Agua:** SUPERFICIAL

**Batería:** Físico-Químico-Metales Aniones

## DATOS EN TERRENO

Hora en terreno:	11:35
Temperatura (°C):	19,60
Conductividad (uS/cm):	99.400
TDS (ppm)	S/D
Salinidad (psu):	S/D
Potencial Redox (mV):	S/D
Oxígeno Disuelto (mg/L):	3,15
pH:	7,97

### Características Ambientales

Condiciones Climáticas	DESPEJADO
Viento	CALMO
Tipo Sector	SALAR

### Características Muestra Agua

Aspecto Muestra	TRANSPARENTE
Color Muestra	INCOLORA
Olor Muestra	CON OLOR

## Observaciones:

4,125 Lt de muestra, 9 envases

(\*) S/D: Sin datos.

SOCIEDAD DE SERVICIOS Y ESTUDIOS GEOLÓGICOS Y AMBIENTALES LTDA.

**AUTORIZACION ETFA SMA 040-01**

Avenida La Paz N°1447 Lote 4-A, Calama, Región de Antofagasta. Fono: +56 552761972 sitio web: [www.segea.cl](http://www.segea.cl) - mail: [l.alegria@segea.cl](mailto:l.alegria@segea.cl)



## Informacion Equipos Utilizados:

N° Serie	Tipo Equipo	Marca	Modelo
9480679	MULTIPARÁMETRO	WTW	3430

## Referencia Procedimiento:

P-HIDRO-01	Procedimiento de Muestreo de Agua Superficial y Subterránea
I-HIDRO-01	Instructivo Condiciones y Almacenamiento de las Muestras
I-HIDRO-02	Instructivo Sistema de Codificación de Registro de las Muestras
I-HIDRO-03	Instructivo Específico Uso Medidor de pH
I-HIDRO-04	Instructivo Específico Uso Medidor de Conductividad
I-HIDRO-05	Instructivo Específico Uso Medidor de Potencial Redox (Orp)
I-HIDRO-06	Instructivo Específico Uso Medidor de Oxígeno Disuelto (Od)
I-HIDRO-07	Instructivo Específico Uso Medidor de Temperatura
I-HIDRO-10	Instructivo Específico Registro Fotográfico

## Monitores en Terreno

**Nombre:** OSCAR CASTILLO VARGAS  
**Rut:** 13873536-2  
**Cargo:** MONITOR AMBIENTAL

**Nombre:** ALBERTO GONZÁLEZ INOSTROZA  
**Rut:** 13216913-6  
**Cargo:** TÉCNICO DE TERRENO A



**MONITOR AMBIENTAL**



**TÉCNICO DE TERRENO A**

## Inspector Ambiental Autorizado por S.M.A.

**Nombre:** LUIS ALEGRIA OLATE  
**Cod. I.A./Rut:** 10824759-2  
**Cargo:** GERENTE TÉCNICO / INSPECTOR AMBIENTAL

## Representante Legal

**Nombre:** CECILIA OLIVERA ALLENDES  
**Rut:** 9.674.462-5  
**Cargo:** REPRESENTANTE LEGAL

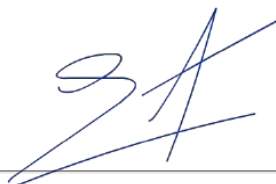

**GERENTE TÉCNICO / INSPECTOR AMBIENTAL**



**REPRESENTANTE LEGAL**

SOCIEDAD DE SERVICIOS Y ESTUDIOS GEOLÓGICOS Y AMBIENTALES LTDA.

**AUTORIZACION ETFA SMA 040-01**

Avenida La Paz N°1447 Lote 4-A, Calama, Región de Antofagasta. Fono: +56 552761972 sitio web: [www.segea.cl](http://www.segea.cl) - mail: [l.alegria@segea.cl](mailto:l.alegria@segea.cl)

**Nombre Punto:** REGLILLA BURRO MUERTO CONAF  
**Instrumento Ambiental:** RCA 226/2006

**Coordenadas UTM  
WGS84**

Este: 584154  
Norte: 7424263



**Sector:**  
SONCOR

**Comuna/Región:**  
SAN PEDRO DE ATACAMA, REGION DE  
ANTOFAGASTA

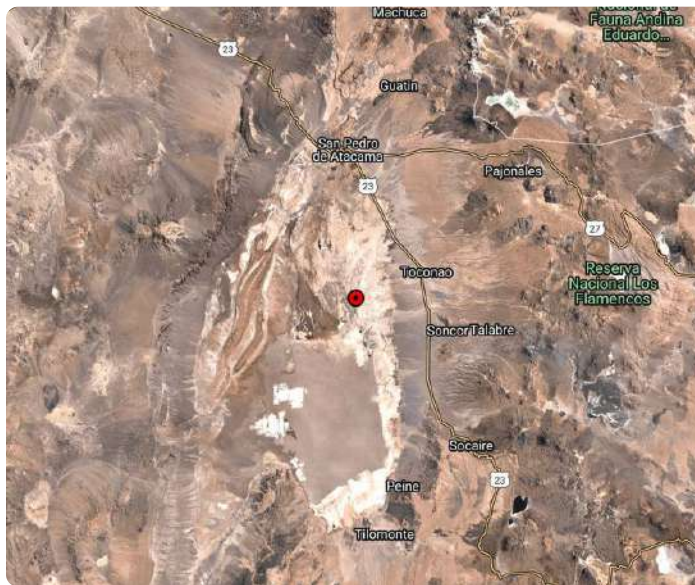

SOCIEDAD DE SERVICIOS Y ESTUDIOS GEOLÓGICOS Y AMBIENTALES LTDA.

**AUTORIZACION ETFA SMA 040-01**

Avenida La Paz N°1447 Lote 4-A, Calama, Región de Antofagasta. Fono: +56 552761972 sitio web: [www.segea.cl](http://www.segea.cl) - mail: [l.alegria@segea.cl](mailto:l.alegria@segea.cl)

## ANEXO TÉCNICO CADENA DE CUSTODIA REGLILLA BURRO MUERTO CONAF

CADENA DE CUSTODIA MUESTREO DE AGUAS										Código: 8-MEDIO-52		
TEMPERATURA DE RECEPCIÓN DE LA MUESTRA (USO LABORATORIO):										PÁGINA 1 DE 1		
Datos del titular		Razón Social: <b>SQM SALAR</b>		RUT (Razón Social): <b>79.626.800-K</b>		Nombre del Proyecto: <b>Cambios y mejoras de la operación minera en el Salar de Atacama</b>		Resibido por: <i>Roberto Soto Reyes</i>		Firma: <i>[Firma]</i>		
Lugar de muestreo: <b>SALAR DE ATACAMA</b>		Dirección:		COTIZACIÓN ALS:		TÉCNICO DE TERRENO A		PRESERVANTE		OBSERVACIONES		
ENVÍAR REPORTE DE ANÁLISIS A:		CONTACTO: <b>Freddy Cortez</b>		COTIZACIÓN ALS:		TÉCNICO DE TERRENO A		PRESERVANTE		OBSERVACIONES		
LUGAR DE MUESTREO: <b>SALAR DE ATACAMA</b>		COTIZACIÓN ALS:		TÉCNICO DE TERRENO A		TÉCNICO DE TERRENO A		PRESERVANTE		OBSERVACIONES		
ORDEN DE TRAMITE: <b>Nº DE OC / OT:</b>		COTIZACIÓN ALS:		TÉCNICO DE TERRENO A		TÉCNICO DE TERRENO A		PRESERVANTE		OBSERVACIONES		
MUESTREO POR: <b>ALBERTO GONZALEZ</b>		COTIZACIÓN ALS:		TÉCNICO DE TERRENO A		TÉCNICO DE TERRENO A		PRESERVANTE		OBSERVACIONES		
Nº	IDENTIFICACIÓN DE LA MUESTRA (Máx. 20 caracteres)	FECHA DE MUESTREO	HORA (hh:mm)	MATRIZ (*)	TIPO DE MUESTRA	Parámetros Medidos en Terreno						
					PUNTUAL	COMPUSTA	T	pH	CE (µS/cm)	OD (mg/L)	Cloro (mg/L)	Turbiedad (NTU)
1	REGLILLA BURRO MUERTO CONAF	11-04-23	14:35	AS	✓	—	12,6	7,24	98.400	—	3.11	—
2												
3												
4												
5												
6												
7												
8												
9												
10												
11												
12												
13												
14												
15												
OBSERVACIONES DE TERRENO: MUESTREO SUJETO POR CLIENTE FREDDY CORTEZ SIN BALANCE IÓNICO.												
ENTREGADO POR: <i>[Firma]</i>		HORA: <b>14:30</b>		RECIBIDO POR:		FECHA:		HORA:		RESPONSABLE DE INGRESO		
Envases proporcionados por:						Nombre y Firma Inspector Ambiental: <b>LUIS ALEGRIA OLATE</b> <i>[Firma]</i>						
Medio de transporte: <b>Aéreo</b> Terrestre: Otro						Comentarios: <b>4, 12, 14, 7 AM MUESTREO DE AGUA, CENSAJIA.</b>						
Método de refrigeración: <b>Nevera con hielo</b> Nevera con Gel pack Nevera con Ice pack Aislapol												
Sistema Control de refrigeración: <b>Testigo plástico</b> Testigo de vidrio Otro												
(*) Matriz: FI (Filtro); AS (Agua Superficial); AR (Agua Residual); AP (Agua Potable); AT (Agua Subterránea); AM (Agua del Mar); AL (Agua Pluvial); RI (RISES); SI (Suelos); SE (Sedimentos); SO (Sólidos); RISES (Residuos Sólidos).												
SOCIEDAD DE SERVICIOS Y ESTUDIOS GEOLÓGICOS Y AMBIENTALES LTDA. AV. LA PAZ 1447, CASA 4A - CALAMA - CHILE - FONO 552761972 www.segea.cl - mail: la.alegria@segea.cl												
										CÓDIGO ETFA 040-01		

Escaneado con CamScanner

SOCIEDAD DE SERVICIOS Y ESTUDIOS GEOLÓGICOS Y AMBIENTALES LTDA.

**AUTORIZACION ETFA SMA 040-01**

Avenida La Paz N°1447 Lote 4-A, Calama, Región de Antofagasta. Fono: +56 552761972 sitio web: www.segea.cl - mail: la.alegria@segea.cl

## DECLARACIÓN JURADA PARA LA OPERATIVIDAD DEL INSPECTOR AMBIENTAL

Yo, LUIS ALEGRIA OLATE, RUN N° 10824759-2, domiciliado en PASAJE CAPÍN N° 3470, VILLA LOMAS HUASI - CALAMA- CALAMA, REGIÓN DE ANTOFAGASTA, en mi calidad de inspector ambiental N° 10824759-2, ETFA 040-01, declaro que, en los últimos dos años:

- No he tenido una relación directa ni indirecta, mercantil o laboral con SQM SALAR S.A., RUT N° 79.626.800-K, titular del proyecto, sistema, actividad o fuente, objeto de las actividades de fiscalización ambiental.
- No he tenido una relación directa ni indirecta, mercantil o laboral con don CARLOS CESAR DIAZ ORTIZ, RUN N° 10.476.287-5 representante legal de SQM SALAR S.A., RUT N° 79.626.800-K, titular del proyecto, sistema, actividad o fuente, objeto de las actividades de fiscalización ambiental.
- No he sido legalmente reconocido como asociado en negocios con SQM SALAR S.A.
- No he tenido, directa ni indirectamente, la propiedad, el control o la posesión de acciones o títulos en circulación de SQM SALAR S.A.
- No he controlado, directa ni indirectamente a SQM SALAR S.A.

Igualmente declaro que no tengo vínculo familiar de parentesco -hasta el tercer grado de consanguinidad y segundo de afinidad inclusive-, con los propietarios ni con los representantes legales del titular fiscalizado.

Toda la información contenida en el informe de inspección ETFA 28970 es veraz, auténtica (que no corresponde a una copia o transcripción de otros documentos) y exacta.

Finalmente, ratifico que las declaraciones hechas son verídicas, según mi mejor conocimiento y entendimiento y declaro tener conocimiento que las infracciones a las obligaciones que impone el reglamento ETFA, según lo dispuesto en su artículo 19, se sancionan de conformidad a lo señalado en el Título III de la ley orgánica de la Superintendencia del Medio Ambiente.

9 de mayo de 2023



**Firma Inspector Ambiental**  
**Código IA 10824759-2**

SOCIEDAD DE SERVICIOS Y ESTUDIOS GEOLÓGICOS Y AMBIENTALES LTDA.

**AUTORIZACION ETFA SMA 040-01**

Avenida La Paz N°1447 Lote 4-A, Calama, Región de Antofagasta. Fono: +56 552761972 sitio web: [www.segea.cl](http://www.segea.cl) - mail: [l.alegria@segea.cl](mailto:l.alegria@segea.cl)



## DECLARACIÓN JURADA PARA LA OPERATIVIDAD DE LA ENTIDAD TÉCNICA DE FISCALIZACIÓN AMBIENTAL

Yo, CECILIA LUZMIRA OLIVERA ALLENDES, RUN N° 09.674.462-5, domiciliado en AVDA. LA PAZ 1447, LOTE 4A, CALAMA - REGIÓN DE ANTOFAGASTA, en mi calidad de representante legal de SOCIEDAD DE SERVICIOS Y ESTUDIOS GEOLÓGICOS Y AMBIENTALES LTDA. Sucursal Calama, Código ETFA 040-01, declaro que, la persona jurídica que represento, en los dos últimos años:

- No ha tenido una relación directa ni indirecta de tipo mercantil con SQM SALAR S.A., RUT N° 79.626.800-K, titular del proyecto, sistema, actividad o fuente, objeto la actividad de fiscalización ambiental.
- No ha tenido una relación directa ni indirecta, de tipo laboral con CARLOS CESAR DIAZ ORTIZ, RUN N° 10.476.287-5, representante legal de SQM SALAR S.A., titular del proyecto, sistema, actividad o fuente, objeto de la actividad de fiscalización ambiental.
- No ha sido legalmente reconocida como asociada en negocios con SQM SALAR S.A.
- No ha tenido, directa ni indirectamente, la propiedad, el control o la posesión de acciones o títulos en circulación de SQM SALAR S.A.
- No ha controlado, directa ni indirectamente a SQM SALAR S.A.
- No ha sido controlada, directa ni indirectamente por SQM SALAR S.A.
- No hemos sido controlados, directa ni indirectamente, por una misma tercera persona.
- Igualmente declaro que, yo no he tenido una relación directa ni indirecta, mercantil o laboral con don CARLOS CESAR DIAZ ORTIZ, RUN N° 10.476.287-5, representante legal ni con SQM SALAR S.A.

Declaro también que, no existe vínculo familiar de parentesco -hasta el tercer grado de consanguinidad y segundo de afinidad inclusive-, entre los propietarios y los representantes legales de SQM SALAR S.A. y los propietarios y representantes legales de esta ETFA.

Toda la información contenida en el informe de inspección ETFA 28970 es veraz, auténtica (que no corresponde a una copia o transcripción de otros documentos) y exacta.

Finalmente, ratifico que las declaraciones hechas son verídicas, según mi mejor conocimiento y entendimiento y declaro tener conocimiento que las infracciones a las obligaciones que impone el reglamento ETFA, según lo dispuesto en su artículo 19, se sancionan de conformidad a lo señalado en el Título III de la ley orgánica de la Superintendencia del Medio Ambiente.



9 de mayo de 2023

**Firma Representante Legal**  
**Fin del reporte informe ETFA N° 28970**

SOCIEDAD DE SERVICIOS Y ESTUDIOS GEOLÓGICOS Y AMBIENTALES LTDA.

**AUTORIZACION ETFA SMA 040-01**

Avenida La Paz N°1447 Lote 4-A, Calama, Región de Antofagasta. Fono: +56 552761972 sitio web: [www.segea.cl](http://www.segea.cl) - mail: [l.alegria@segea.cl](mailto:l.alegria@segea.cl)



**Cliete:** SQM SALAR S.A. **RUT:** 79.626.800-K  
**Dirección:** ANÍBAL PINTO 3228, SAN PEDRO DE ATACAMA - ANTOFAGASTA  
**Proyecto:** CAMBIOS Y MEJORAS DE LA OPERACIÓN MINERA EN EL SALAR DE ATACAMA

**Nombre Punto:** REGLILLA PUILAR CONAF

**Instrumento Ambiental:** RCA 226/2006

**Lugar de Inspección:** SONCOR

**Fecha Inspección:** 11-04-2023

**Comuna/Región:** SAN PEDRO DE ATACAMA, REGION DE ANTOFAGASTA

**Hora Inicio Inspección:** 13:16

**Técnica de Inspección:** MANUAL

**Hora Terminó Inspección:** 13:55

**Tipo de Inspección:** PUNTUAL

**Mediciones:** MUESTRA QUÍMICA

**Tipo Agua:** SUPERFICIAL

**Batería:** Físico-Químico-Metales Aniones

## DATOS EN TERRENO

Hora en terreno:	13:22
Temperatura (°C):	31,60
Conductividad (uS/cm):	29.200
TDS (ppm)	S/D
Salinidad (psu):	S/D
Potencial Redox (mV):	S/D
Oxígeno Disuelto (mg/L):	6,32
pH:	8,28

### Características Ambientales

Condiciones Climáticas	DESPEJADO
Viento	CALMO
Tipo Sector	SALAR

### Características Muestra Agua

Aspecto Muestra	TRANSPARENTE, CON SEDIMENTO
Color Muestra	INCOLORA
Olor Muestra	INODORA

## Observaciones:

4,125 Lt de muestra, 9 envases

(\*) S/D: Sin datos.

SOCIEDAD DE SERVICIOS Y ESTUDIOS GEOLÓGICOS Y AMBIENTALES LTDA.

**AUTORIZACION ETFA SMA 040-01**

Avenida La Paz N°1447 Lote 4-A, Calama, Región de Antofagasta. Fono: +56 552761972 sitio web: [www.segea.cl](http://www.segea.cl) - mail: [l.alegria@segea.cl](mailto:l.alegria@segea.cl)

## Informacion Equipos Utilizados:

N° Serie	Tipo Equipo	Marca	Modelo
9480679	MULTIPARÁMETRO	WTW	3430

## Referencia Procedimiento:

P-HIDRO-01	Procedimiento de Muestreo de Agua Superficial y Subterránea
I-HIDRO-01	Instructivo Condiciones y Almacenamiento de las Muestras
I-HIDRO-02	Instructivo Sistema de Codificación de Registro de las Muestras
I-HIDRO-03	Instructivo Específico Uso Medidor de pH
I-HIDRO-04	Instructivo Específico Uso Medidor de Conductividad
I-HIDRO-05	Instructivo Específico Uso Medidor de Potencial Redox (Orp)
I-HIDRO-06	Instructivo Específico Uso Medidor de Oxígeno Disuelto (Od)
I-HIDRO-07	Instructivo Específico Uso Medidor de Temperatura
I-HIDRO-10	Instructivo Específico Registro Fotográfico

## Monitores en Terreno

**Nombre:** OSCAR CASTILLO VARGAS  
**Rut:** 13873536-2  
**Cargo:** MONITOR AMBIENTAL

**Nombre:** ALBERTO GONZÁLEZ INOSTROZA  
**Rut:** 13216913-6  
**Cargo:** TÉCNICO DE TERRENO A



**MONITOR AMBIENTAL**



**TÉCNICO DE TERRENO A**

## Inspector Ambiental Autorizado por S.M.A.

**Nombre:** LUIS ALEGRIA OLATE  
**Cod. I.A./Rut:** 10824759-2  
**Cargo:** GERENTE TÉCNICO / INSPECTOR AMBIENTAL

## Representante Legal

**Nombre:** CECILIA OLIVERA ALLENDES  
**Rut:** 9.674.462-5  
**Cargo:** REPRESENTANTE LEGAL

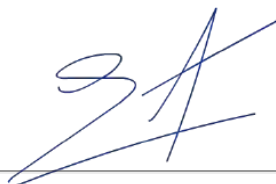

**GERENTE TÉCNICO / INSPECTOR AMBIENTAL**



**REPRESENTANTE LEGAL**

SOCIEDAD DE SERVICIOS Y ESTUDIOS GEOLÓGICOS Y AMBIENTALES LTDA.

**AUTORIZACION ETFA SMA 040-01**

Avenida La Paz N°1447 Lote 4-A, Calama, Región de Antofagasta. Fono: +56 552761972 sitio web: www.segea.cl - mail: l.alegria@segea.cl

**Nombre Punto:** REGLILLA PUILAR CONAF  
**Instrumento Ambiental:** RCA 226/2006

**Coordenadas UTM WGS84**

Este: 587941  
Norte: 7422502



Fecha exacta de captura: 11-04-2023 a las 13:54:54  
Este: 587942.09, Norte: 7422497.99, Número de zona: 19

**Sector:**  
SONCOR

**Comuna/Región:**  
SAN PEDRO DE ATACAMA, REGION DE ANTOFAGASTA

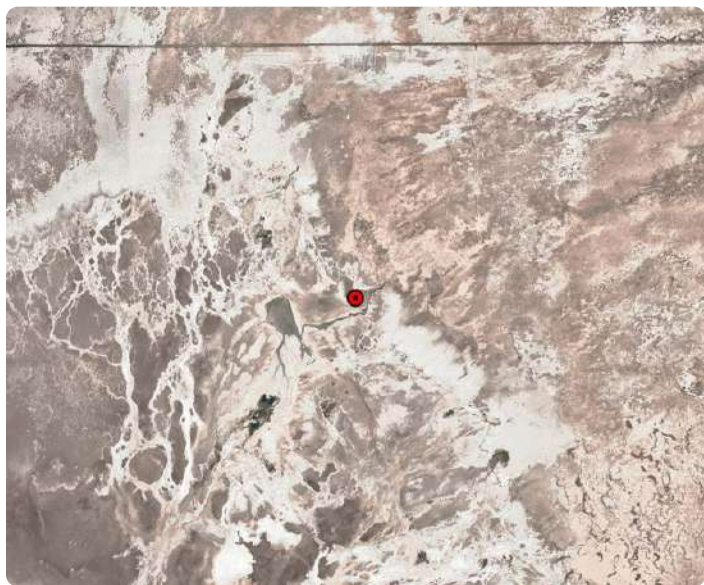

SOCIEDAD DE SERVICIOS Y ESTUDIOS GEOLÓGICOS Y AMBIENTALES LTDA.

**AUTORIZACION ETFA SMA 040-01**

Avenida La Paz N°1447 Lote 4-A, Calama, Región de Antofagasta. Fono: +56 552761972 sitio web: [www.segea.cl](http://www.segea.cl) - mail: [l.alegria@segea.cl](mailto:l.alegria@segea.cl)



## ANEXO TÉCNICO CADENA DE CUSTODIA REGLILLA PUILAR CONAF

CADENA DE CUSTODIA MUESTREO DE AGUAS															Código: 8-HIDRO-12	
															Versión: 2	
															Fecha: 18-06-2022	
TEMPERATURA DE RECEPCIÓN DE LA MUESTRA (USO LABORATORIO):															PÁGINA 1 DE 1	
<b>Datos del titular</b> Razón Social: <b>SQM SALAR</b> Nombre Representante Legal: <b>Freddy Cortez</b> Rut (razón social): <b>79.626.900-K</b> Rut Rep. Legal: <b></b> Instrumento ambiental: <b></b> Dirección: <b></b> Lugar de muestreo: <b>SALAR DE ATACAMA</b> Nombre del Proyecto: <b>Cambios y mejoras de la operación minera en el Salar de Atacama</b>																
<b>ENVIAR REPORTE DE ANÁLISIS A:</b> CLIENTE: <b>SQM SALAR</b> CONTACTO: <b>Freddy Cortez</b> DIRECCIÓN: <b></b> CIUDAD: <b></b> TELÉFONO: <b></b> E-MAIL: <b></b>																
<b>LUGAR DE MUESTREO:</b> LUGAR: <b>SALAR DE ATACAMA</b> OC: <b></b>																
<b>ORDEN DE TRABAJO:</b> N° DE OC/OT: <b></b> CODIFICACIÓN AL: <b></b>																
<b>MUESTREO POR:</b> NOMBRE: <b>ALBERTO GONZALEZ</b> CARGO: <b>TÉCNICO DE TERRENO A</b>																
N°	IDENTIFICACIÓN DE LA MUESTRA (Máx. 20 caracteres)	FECHA DE MUESTREO	HORA (hh:mm)	MATRIZ (*)	TIPO DE MUESTRA										OBSERVACIONES	
					PUNTUAL	COMPLETA	T*	pH	CE (µS/cm)	OD (mg/L)	OD (mg/L)	Cloro (mg/L)	Turbiedad (NTU)			
1	Reglilla Puilar Conaf	11-04-23	15:22	AS	✓	-	31.6	8.24	28.200	-	6.32	-	-	-	10499055	Toma 4
2																
3																
4																
5																
6																
7																
8																
9																
10																
11																
12																
13																
14																
15																
OBSERVACIONES DE TERRENO: MUESTREO SOLICITADO POR CLIENTE FREDDY CORTÉZ, SIN BALANCE IÓNICO.																
ENTREGADO POR: <b>Osam 11/04/23</b>		HORA: <b>15:00</b>		RECIBIDO POR: <b></b>		FECHA: <b></b>		HORA: <b></b>		RESPONSABLE DE INGRESO: <b></b>						
Envases proporcionados por: <b></b> Medio de transporte: <b></b> Aéreo <b></b> Terrestre <b></b> Otro <b></b> Método de refrigeración: <b></b> Nevera con hielo <b></b> Nevera con Gel pack <b></b> Nevera con Ice pack <b></b> Aislapoli <b></b> Sistema Control de refrigeración: <b></b> Testigo plástico <b></b> Testigo de vidrio <b></b> Otro <b></b>																
Nombre y Firma Inspector Ambiental: <b>LUIS ALEGRÍA OLATE</b> Comentarios: <b>U.175 (C. para muestreo) de 12 lts. e envases.</b>																
(*) Matriz: FI (Filtro); AS (Agua Superficial); AR (Agua Residual); AP (Agua Potable); AT (Agua Subterránea); AM (Agua del Mar); AL (Agua Pluvial); RL (RISES); SL (Suelos); SE (Sedimentos); SO (Sólidos); RSES (Residuos Sólidos). SOCIEDAD DE SERVICIOS Y ESTUDIOS GEOLÓGICOS Y AMBIENTALES LTDA. AV. LA PAZ 1447, CASA 4A - CALAMA - CHILE - FONO 552761972 www.segea.cl - mail: m.ullrich@segea.cl																
															CÓDIGO ETFA 040-01	

Escaneado con CamScanner

SOCIEDAD DE SERVICIOS Y ESTUDIOS GEOLÓGICOS Y AMBIENTALES LTDA.

**AUTORIZACION ETFA SMA 040-01**

Avenida La Paz N°1447 Lote 4-A, Calama, Región de Antofagasta. Fono: +56 552761972 sitio web: www.segea.cl - mail: l.alegria@segea.cl

## DECLARACIÓN JURADA PARA LA OPERATIVIDAD DEL INSPECTOR AMBIENTAL

Yo, LUIS ALEGRIA OLATE, RUN N° 10824759-2, domiciliado en PASAJE CAPÍN N° 3470, VILLA LOMAS HUASI - CALAMA- CALAMA, REGIÓN DE ANTOFAGASTA, en mi calidad de inspector ambiental N° 10824759-2, ETFA 040-01, declaro que, en los últimos dos años:

- No he tenido una relación directa ni indirecta, mercantil o laboral con SQM SALAR S.A., RUT N° 79.626.800-K, titular del proyecto, sistema, actividad o fuente, objeto de las actividades de fiscalización ambiental.
- No he tenido una relación directa ni indirecta, mercantil o laboral con don CARLOS CESAR DIAZ ORTIZ, RUN N° 10.476.287-5 representante legal de SQM SALAR S.A., RUT N° 79.626.800-K, titular del proyecto, sistema, actividad o fuente, objeto de las actividades de fiscalización ambiental.
- No he sido legalmente reconocido como asociado en negocios con SQM SALAR S.A.
- No he tenido, directa ni indirectamente, la propiedad, el control o la posesión de acciones o títulos en circulación de SQM SALAR S.A.
- No he controlado, directa ni indirectamente a SQM SALAR S.A.

Igualmente declaro que no tengo vínculo familiar de parentesco -hasta el tercer grado de consanguinidad y segundo de afinidad inclusive-, con los propietarios ni con los representantes legales del titular fiscalizado.

Toda la información contenida en el informe de inspección ETFA 28971 es veraz, auténtica (que no corresponde a una copia o transcripción de otros documentos) y exacta.

Finalmente, ratifico que las declaraciones hechas son verídicas, según mi mejor conocimiento y entendimiento y declaro tener conocimiento que las infracciones a las obligaciones que impone el reglamento ETFA, según lo dispuesto en su artículo 19, se sancionan de conformidad a lo señalado en el Título III de la ley orgánica de la Superintendencia del Medio Ambiente.

9 de mayo de 2023



**Firma Inspector Ambiental**  
**Código IA 10824759-2**

SOCIEDAD DE SERVICIOS Y ESTUDIOS GEOLÓGICOS Y AMBIENTALES LTDA.

**AUTORIZACION ETFA SMA 040-01**

Avenida La Paz N°1447 Lote 4-A, Calama, Región de Antofagasta. Fono: +56 552761972 sitio web: [www.segea.cl](http://www.segea.cl) - mail: [l.alegria@segea.cl](mailto:l.alegria@segea.cl)



## DECLARACIÓN JURADA PARA LA OPERATIVIDAD DE LA ENTIDAD TÉCNICA DE FISCALIZACIÓN AMBIENTAL

Yo, CECILIA LUZMIRA OLIVERA ALLENDES, RUN N° 09.674.462-5, domiciliado en AVDA. LA PAZ 1447, LOTE 4A, CALAMA - REGIÓN DE ANTOFAGASTA, en mi calidad de representante legal de SOCIEDAD DE SERVICIOS Y ESTUDIOS GEOLÓGICOS Y AMBIENTALES LTDA. Sucursal Calama, Código ETFA 040-01, declaro que, la persona jurídica que represento, en los dos últimos años:

- No ha tenido una relación directa ni indirecta de tipo mercantil con SQM SALAR S.A., RUT N° 79.626.800-K, titular del proyecto, sistema, actividad o fuente, objeto la actividad de fiscalización ambiental.
- No ha tenido una relación directa ni indirecta, de tipo laboral con CARLOS CESAR DIAZ ORTIZ, RUN N° 10.476.287-5, representante legal de SQM SALAR S.A., titular del proyecto, sistema, actividad o fuente, objeto de la actividad de fiscalización ambiental.
- No ha sido legalmente reconocida como asociada en negocios con SQM SALAR S.A.
- No ha tenido, directa ni indirectamente, la propiedad, el control o la posesión de acciones o títulos en circulación de SQM SALAR S.A.
- No ha controlado, directa ni indirectamente a SQM SALAR S.A.
- No ha sido controlada, directa ni indirectamente por SQM SALAR S.A.
- No hemos sido controlados, directa ni indirectamente, por una misma tercera persona.
- Igualmente declaro que, yo no he tenido una relación directa ni indirecta, mercantil o laboral con don CARLOS CESAR DIAZ ORTIZ, RUN N° 10.476.287-5, representante legal ni con SQM SALAR S.A.

Declaro también que, no existe vínculo familiar de parentesco -hasta el tercer grado de consanguinidad y segundo de afinidad inclusive-, entre los propietarios y los representantes legales de SQM SALAR S.A. y los propietarios y representantes legales de esta ETFA.

Toda la información contenida en el informe de inspección ETFA 28971 es veraz, auténtica (que no corresponde a una copia o transcripción de otros documentos) y exacta.

Finalmente, ratifico que las declaraciones hechas son verídicas, según mi mejor conocimiento y entendimiento y declaro tener conocimiento que las infracciones a las obligaciones que impone el reglamento ETFA, según lo dispuesto en su artículo 19, se sancionan de conformidad a lo señalado en el Título III de la ley orgánica de la Superintendencia del Medio Ambiente.



9 de mayo de 2023

**Firma Representante Legal**  
**Fin del reporte informe ETFA N° 28971**

SOCIEDAD DE SERVICIOS Y ESTUDIOS GEOLÓGICOS Y AMBIENTALES LTDA.

**AUTORIZACION ETFA SMA 040-01**

Avenida La Paz N°1447 Lote 4-A, Calama, Región de Antofagasta. Fono: +56 552761972 sitio web: [www.segea.cl](http://www.segea.cl) - mail: [l.alegria@segea.cl](mailto:l.alegria@segea.cl)

**Cliente:** SQM SALAR S.A. **RUT:** 79.626.800-K  
**Dirección:** ANÍBAL PINTO 3228, SAN PEDRO DE ATACAMA - ANTOFAGASTA  
**Proyecto:** CAMBIOS Y MEJORAS DE LA OPERACIÓN MINERA EN EL SALAR DE ATACAMA

**Nombre Punto:** REGLILLA BARROS NEGROS CONAF

**Instrumento Ambiental:** RCA 226/2006

**Lugar de Inspección:** SONCOR

**Fecha Inspección:** 12-04-2023

**Comuna/Región:** SAN PEDRO DE ATACAMA, REGION DE ANTOFAGASTA

**Hora Inicio Inspección:** 14:36

**Técnica de Inspección:** MANUAL

**Hora Terminó Inspección:** 15:10

**Tipo de Inspección:** PUNTUAL

**Mediciones:** MUESTRA QUÍMICA

**Tipo Agua:** SUPERFICIAL

**Batería:** Físico-Químico-Metales Aniones

## DATOS EN TERRENO

Hora en terreno:	14:40
Temperatura (°C):	26,40
Conductividad (uS/cm):	186.100
TDS (ppm)	S/D
Salinidad (psu):	S/D
Potencial Redox (mV):	S/D
Oxígeno Disuelto (mg/L):	5,95
pH:	7,72

### Características Ambientales

Condiciones Climáticas	DESPEJADO
Viento	CALMO
Tipo Sector	SALAR

### Características Muestra Agua

Aspecto Muestra	TRANSPARENTE
Color Muestra	INCOLORA
Olor Muestra	INODORA

## Observaciones:

8,540 Lt de muestra, 16 envases

(\*) S/D: Sin datos.

SOCIEDAD DE SERVICIOS Y ESTUDIOS GEOLÓGICOS Y AMBIENTALES LTDA.

**AUTORIZACION ETFA SMA 040-01**

Avenida La Paz N°1447 Lote 4-A, Calama, Región de Antofagasta. Fono: +56 552761972 sitio web: [www.segea.cl](http://www.segea.cl) - mail: [l.alegria@segea.cl](mailto:l.alegria@segea.cl)

**Informacion Equipos Utilizados:**

N° Serie	Tipo Equipo	Marca	Modelo
9480679	MULTIPARÁMETRO	WTW	3430

**Referencia Procedimiento:**

P-HIDRO-01	Procedimiento de Muestreo de Agua Superficial y Subterránea
I-HIDRO-01	Instructivo Condiciones y Almacenamiento de las Muestras
I-HIDRO-02	Instructivo Sistema de Codificación de Registro de las Muestras
I-HIDRO-03	Instructivo Específico Uso Medidor de pH
I-HIDRO-04	Instructivo Específico Uso Medidor de Conductividad
I-HIDRO-05	Instructivo Específico Uso Medidor de Potencial Redox (Orp)
I-HIDRO-06	Instructivo Específico Uso Medidor de Oxígeno Disuelto (Od)
I-HIDRO-07	Instructivo Específico Uso Medidor de Temperatura
I-HIDRO-10	Instructivo Específico Registro Fotográfico

**Monitores en Terreno**

**Nombre:** OSCAR CASTILLO VARGAS  
**Rut:** 13873536-2  
**Cargo:** MONITOR AMBIENTAL

**Nombre:** ALBERTO GONZÁLEZ INOSTROZA  
**Rut:** 13216913-6  
**Cargo:** TÉCNICO DE TERRENO A

**MONITOR AMBIENTAL****TÉCNICO DE TERRENO A****Inspector Ambiental Autorizado por S.M.A.**

**Nombre:** LUIS ALEGRIA OLATE  
**Cod. I.A./Rut:** 10824759-2  
**Cargo:** GERENTE TÉCNICO / INSPECTOR AMBIENTAL

**Representante Legal**

**Nombre:** CECILIA OLIVERA ALLENDES  
**Rut:** 9.674.462-5  
**Cargo:** REPRESENTANTE LEGAL

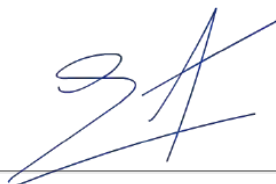
**GERENTE TÉCNICO / INSPECTOR AMBIENTAL****REPRESENTANTE LEGAL**

SOCIEDAD DE SERVICIOS Y ESTUDIOS GEOLÓGICOS Y AMBIENTALES LTDA.

**AUTORIZACION ETFA SMA 040-01**

Avenida La Paz N°1447 Lote 4-A, Calama, Región de Antofagasta. Fono: +56 552761972 sitio web: www.segea.cl - mail: l.alegria@segea.cl

**Nombre Punto:** REGLILLA BARROS NEGROS CONAF  
**Instrumento Ambiental:** RCA 226/2006

**Coordenadas UTM  
WGS84**

Este: 585824  
Norte: 7416990



Fecha exacta de captura: 12-04-2023 a las 15:04:49  
Este: 585799.47, Norte: 7416967.34, Número de zona: 19

**Sector:**  
SONCOR

**Comuna/Región:**  
SAN PEDRO DE ATACAMA, REGION DE  
ANTOFAGASTA



SOCIEDAD DE SERVICIOS Y ESTUDIOS GEOLÓGICOS Y AMBIENTALES LTDA.

**AUTORIZACION ETFA SMA 040-01**

Avenida La Paz N°1447 Lote 4-A, Calama, Región de Antofagasta. Fono: +56 552761972 sitio web: [www.segea.cl](http://www.segea.cl) - mail: [l.alegria@segea.cl](mailto:l.alegria@segea.cl)



## ANEXO TÉCNICO CADENA DE CUSTODIA REGLILLA BARROS NEGROS CONAF

CADENA DE CUSTODIA MUESTREO DE AGUAS															Código: A-HIDRO-52	
TEMPERATURA DE RECEPCIÓN DE LA MUESTRA (USO LABORATORIO):															Versión: 2	
															Fecha: 18-06-2022	
PÁGINA <b>1</b> DE <b>1</b>																
<b>Datos del titular:</b> Razón Social: <b>SQM SALAR</b> Rut (razón social): <b>79.626.800-K</b> Instrumento ambiental: <b>SALAR DE ATACAMA</b> Lugar de muestreo: <b>Cambios y mejoras de la operación minera en el Salar de Atacama</b>																
<b>CONTACTO:</b> Nombre representante: <b>Freddy Cortez</b> Rut Rep. Legal: Dirección: Nombre del Proyecto:															<b>Recibido por:</b> Nombre: <i>[Firma]</i> Firma: <i>[Firma]</i>	
<b>ENVÍAR REPORTE DE ANÁLISIS A:</b> DIRECCIÓN: TELÉFONO: LUGAR DE MUESTREO: <b>SALAR DE ATACAMA</b> OC: ORDEN DE TRABAJO: <b>Nº de OC / OT:</b> COTIZACIÓN ALS: MUESTREO POR: <b>NOVIERE: ALBERTO GONZALEZ</b> CARGO: <b>TÉCNICO DE TERRENO A</b>																
Nº	IDENTIFICACIÓN DE LA MUESTRA (Máx. 20 caracteres)	FECHA DE MUESTREO	HORA (hh:mm)	MATRIZ (*)	TIPO DE MUESTRA		Parámetros Medidos en Terreno								OBSERVACIONES	
					PUNTUAL	COMPUESTA	Tº	pH	CE (µS/cm)	OD (mg/L)	OD (mg/L)	Cloro (mg/L)	Turbiedad (NTU)			
1	Reglilla Barros Negros CONAF	12-04-23	14:40	AS	✓		26,4	7,21	186100	-	5,98	-	-	10493054	Tapa 2:	
2																
3																
4																
5																
6																
7																
8																
9																
10																
11																
12																
13																
14																
15																

OBSERVACIONES DE TERRENO: MUESTREO SOLICITADO POR CLIENTE FREDDY CORTES, SIN BALANCE IÓNICO.

ENTREGADO POR: <i>[Firma]</i>	HORA: <b>16:20</b>	RECIBIDO POR:	FECHA:	HORA:	RESPONSABLE DE INGRESO:
-------------------------------	--------------------	---------------	--------	-------	-------------------------

Envases proporcionados por:

Medio de transporte: ☐ Aéreo ☐ Terrestre Otro ☐

Método de refrigeración: ☐ Nevera con hielo ☐ Nevera con Gel pack ☐ Nevera con Ice pack ☐ Aislapool

Sistema Control de refrigeración: ☐ Testigo plástico ☐ Testigo de vidrio Otro ☐

Nombre y Firma Inspector Ambiental: **LUIS ALEGRÍA OLATE** *[Firma]*

Comentarios: **8,540 Litros de agua para muestra, 16 Envases**

(\*) Matriz: FI (Filtro); AS (Agua Superficial); AR (Agua Residual); AP (Agua Potable); AT (Agua Subterránea); AM (Agua del Mar); AL (Agua Pluvial); RL (RILES); SL (Suelos); SE (Sedimentos); SO (Sólidos); RISES (Residuos Sólidos).

Escaneado con CamScanner

SOCIEDAD DE SERVICIOS Y ESTUDIOS GEOLÓGICOS Y AMBIENTALES LTDA.

**AUTORIZACION ETFA SMA 040-01**

Avenida La Paz N°1447 Lote 4-A, Calama, Región de Antofagasta. Fono: +56 552761972 sitio web: www.segea.cl - mail: l.alegria@segea.cl



## DECLARACIÓN JURADA PARA LA OPERATIVIDAD DEL INSPECTOR AMBIENTAL

Yo, LUIS ALEGRIA OLATE, RUN N° 10824759-2, domiciliado en PASAJE CAPÍN N° 3470, VILLA LOMAS HUASI - CALAMA- CALAMA, REGIÓN DE ANTOFAGASTA, en mi calidad de inspector ambiental N° 10824759-2, ETFA 040-01, declaro que, en los últimos dos años:

- No he tenido una relación directa ni indirecta, mercantil o laboral con SQM SALAR S.A., RUT N° 79.626.800-K, titular del proyecto, sistema, actividad o fuente, objeto de las actividades de fiscalización ambiental.
- No he tenido una relación directa ni indirecta, mercantil o laboral con don CARLOS CESAR DIAZ ORTIZ, RUN N° 10.476.287-5 representante legal de SQM SALAR S.A., RUT N° 79.626.800-K, titular del proyecto, sistema, actividad o fuente, objeto de las actividades de fiscalización ambiental.
- No he sido legalmente reconocido como asociado en negocios con SQM SALAR S.A.
- No he tenido, directa ni indirectamente, la propiedad, el control o la posesión de acciones o títulos en circulación de SQM SALAR S.A.
- No he controlado, directa ni indirectamente a SQM SALAR S.A.

Igualmente declaro que no tengo vínculo familiar de parentesco -hasta el tercer grado de consanguinidad y segundo de afinidad inclusive-, con los propietarios ni con los representantes legales del titular fiscalizado.

Toda la información contenida en el informe de inspección ETFA 28985 es veraz, auténtica (que no corresponde a una copia o transcripción de otros documentos) y exacta.

Finalmente, ratifico que las declaraciones hechas son verídicas, según mi mejor conocimiento y entendimiento y declaro tener conocimiento que las infracciones a las obligaciones que impone el reglamento ETFA, según lo dispuesto en su artículo 19, se sancionan de conformidad a lo señalado en el Título III de la ley orgánica de la Superintendencia del Medio Ambiente.

9 de mayo de 2023



**Firma Inspector Ambiental**  
**Código IA 10824759-2**

SOCIEDAD DE SERVICIOS Y ESTUDIOS GEOLÓGICOS Y AMBIENTALES LTDA.

**AUTORIZACION ETFA SMA 040-01**

Avenida La Paz N°1447 Lote 4-A, Calama, Región de Antofagasta. Fono: +56 552761972 sitio web: [www.segea.cl](http://www.segea.cl) - mail: [l.alegria@segea.cl](mailto:l.alegria@segea.cl)

## DECLARACIÓN JURADA PARA LA OPERATIVIDAD DE LA ENTIDAD TÉCNICA DE FISCALIZACIÓN AMBIENTAL

Yo, CECILIA LUZMIRA OLIVERA ALLENDES, RUN N° 09.674.462-5, domiciliado en AVDA. LA PAZ 1447, LOTE 4A, CALAMA - REGIÓN DE ANTOFAGASTA, en mi calidad de representante legal de SOCIEDAD DE SERVICIOS Y ESTUDIOS GEOLÓGICOS Y AMBIENTALES LTDA. Sucursal Calama, Código ETFA 040-01, declaro que, la persona jurídica que represento, en los dos últimos años:

- No ha tenido una relación directa ni indirecta de tipo mercantil con SQM SALAR S.A., RUT N° 79.626.800-K, titular del proyecto, sistema, actividad o fuente, objeto la actividad de fiscalización ambiental.
- No ha tenido una relación directa ni indirecta, de tipo laboral con CARLOS CESAR DIAZ ORTIZ, RUN N° 10.476.287-5, representante legal de SQM SALAR S.A., titular del proyecto, sistema, actividad o fuente, objeto de la actividad de fiscalización ambiental.
- No ha sido legalmente reconocida como asociada en negocios con SQM SALAR S.A.
- No ha tenido, directa ni indirectamente, la propiedad, el control o la posesión de acciones o títulos en circulación de SQM SALAR S.A.
- No ha controlado, directa ni indirectamente a SQM SALAR S.A.
- No ha sido controlada, directa ni indirectamente por SQM SALAR S.A.
- No hemos sido controlados, directa ni indirectamente, por una misma tercera persona.
- Igualmente declaro que, yo no he tenido una relación directa ni indirecta, mercantil o laboral con don CARLOS CESAR DIAZ ORTIZ, RUN N° 10.476.287-5, representante legal ni con SQM SALAR S.A.

Declaro también que, no existe vínculo familiar de parentesco -hasta el tercer grado de consanguinidad y segundo de afinidad inclusive-, entre los propietarios y los representantes legales de SQM SALAR S.A. y los propietarios y representantes legales de esta ETFA.

Toda la información contenida en el informe de inspección ETFA 28985 es veraz, auténtica (que no corresponde a una copia o transcripción de otros documentos) y exacta.

Finalmente, ratifico que las declaraciones hechas son verídicas, según mi mejor conocimiento y entendimiento y declaro tener conocimiento que las infracciones a las obligaciones que impone el reglamento ETFA, según lo dispuesto en su artículo 19, se sancionan de conformidad a lo señalado en el Título III de la ley orgánica de la Superintendencia del Medio Ambiente.



9 de mayo de 2023

**Firma Representante Legal**  
**Fin del reporte informe ETFA N° 28985**

SOCIEDAD DE SERVICIOS Y ESTUDIOS GEOLÓGICOS Y AMBIENTALES LTDA.

**AUTORIZACION ETFA SMA 040-01**

Avenida La Paz N°1447 Lote 4-A, Calama, Región de Antofagasta. Fono: +56 552761972 sitio web: [www.segea.cl](http://www.segea.cl) - mail: [l.alegria@segea.cl](mailto:l.alegria@segea.cl)

**Cliete:** SQM SALAR S.A. **RUT:** 79.626.800-K  
**Dirección:** ANÍBAL PINTO 3228, SAN PEDRO DE ATACAMA - ANTOFAGASTA  
**Proyecto:** CAMBIOS Y MEJORAS DE LA OPERACIÓN MINERA EN EL SALAR DE ATACAMA

**Nombre Punto:** SOCAIRE-5B

**Instrumento Ambiental:** RCA 226/2006

**Lugar de Inspección:** AGUAS DE QUELANA

**Fecha Inspección:** 17-04-2023

**Comuna/Región:** SAN PEDRO DE ATACAMA, REGION DE ANTOFAGASTA

**Hora Inicio Inspección:** 10:55

**Técnica de Inspección:** MANUAL

**Hora Terminó Inspección:** 11:10

**Tipo de Inspección:** PUNTUAL

**Mediciones:** MUESTRA QUÍMICA

**Tipo Agua:** SUBTERRANEA

**Batería:** Físico-Químico-Metales Aniones

## DATOS EN TERRENO

Hora en terreno:	11:00
Temperatura (°C):	29,20
Conductividad (uS/cm):	2.730
TDS (ppm)	S/D
Salinidad (psu):	S/D
Potencial Redox (mV):	S/D
Oxígeno Disuelto (mg/L):	5,41
pH:	7,13

### Características Ambientales

Condiciones Climáticas	DESPEJADO
Viento	CALMO
Tipo Sector	SALAR

### Características Muestra Agua

Aspecto Muestra	TRANSPARENTE
Color Muestra	INCOLORA
Olor Muestra	INODORA

## Observaciones:

1,625 Lt de muestra, 3 envases

(\*) S/D: Sin datos.

SOCIEDAD DE SERVICIOS Y ESTUDIOS GEOLÓGICOS Y AMBIENTALES LTDA.

**AUTORIZACION ETFA SMA 040-01**

Avenida La Paz N°1447 Lote 4-A, Calama, Región de Antofagasta. Fono: +56 552761972 sitio web: www.segea.cl - mail: l.alegria@segea.cl

## Informacion Equipos Utilizados:

N° Serie	Tipo Equipo	Marca	Modelo
9480679	MULTIPARÁMETRO	WTW	3430

## Referencia Procedimiento:

P-HIDRO-01	Procedimiento de Muestreo de Agua Superficial y Subterránea
I-HIDRO-01	Instructivo Condiciones y Almacenamiento de las Muestras
I-HIDRO-02	Instructivo Sistema de Codificación de Registro de las Muestras
I-HIDRO-03	Instructivo Específico Uso Medidor de pH
I-HIDRO-04	Instructivo Específico Uso Medidor de Conductividad
I-HIDRO-05	Instructivo Específico Uso Medidor de Potencial Redox (Orp)
I-HIDRO-06	Instructivo Específico Uso Medidor de Oxígeno Disuelto (Od)
I-HIDRO-07	Instructivo Específico Uso Medidor de Temperatura
I-HIDRO-10	Instructivo Específico Registro Fotográfico

## Monitores en Terreno

**Nombre:** OSCAR CASTILLO VARGAS  
**Rut:** 13873536-2  
**Cargo:** MONITOR AMBIENTAL

**Nombre:** ALBERTO GONZÁLEZ INOSTROZA  
**Rut:** 13216913-6  
**Cargo:** TÉCNICO DE TERRENO A



**MONITOR AMBIENTAL**



**TÉCNICO DE TERRENO A**

## Inspector Ambiental Autorizado por S.M.A.

**Nombre:** LUIS ALEGRIA OLATE  
**Cod. I.A./Rut:** 10824759-2  
**Cargo:** GERENTE TÉCNICO / INSPECTOR AMBIENTAL

## Representante Legal

**Nombre:** CECILIA OLIVERA ALLENDES  
**Rut:** 9.674.462-5  
**Cargo:** REPRESENTANTE LEGAL

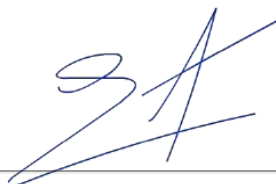

**GERENTE TÉCNICO / INSPECTOR AMBIENTAL**



**REPRESENTANTE LEGAL**

SOCIEDAD DE SERVICIOS Y ESTUDIOS GEOLÓGICOS Y AMBIENTALES LTDA.

**AUTORIZACION ETFA SMA 040-01**

Avenida La Paz N°1447 Lote 4-A, Calama, Región de Antofagasta. Fono: +56 552761972 sitio web: [www.segea.cl](http://www.segea.cl) - mail: [l.alegria@segea.cl](mailto:l.alegria@segea.cl)

**Nombre Punto:** SOCAIRE-5B  
**Instrumento Ambiental:** RCA 226/2006

**Coordenadas UTM WGS84**

Este: 598164  
Norte: 7406166



**Sector:**  
AGUAS DE QUELANA

**Comuna/Región:**  
SAN PEDRO DE ATACAMA, REGION DE ANTOFAGASTA



SOCIEDAD DE SERVICIOS Y ESTUDIOS GEOLÓGICOS Y AMBIENTALES LTDA.

**AUTORIZACION ETFA SMA 040-01**

Avenida La Paz N°1447 Lote 4-A, Calama, Región de Antofagasta. Fono: +56 552761972 sitio web: [www.segea.cl](http://www.segea.cl) - mail: [l.alegria@segea.cl](mailto:l.alegria@segea.cl)





## DECLARACIÓN JURADA PARA LA OPERATIVIDAD DEL INSPECTOR AMBIENTAL

Yo, LUIS ALEGRIA OLATE, RUN N° 10824759-2, domiciliado en PASAJE CAPÍN N° 3470, VILLA LOMAS HUASI - CALAMA- CALAMA, REGIÓN DE ANTOFAGASTA, en mi calidad de inspector ambiental N° 10824759-2, ETFA 040-01, declaro que, en los últimos dos años:

- No he tenido una relación directa ni indirecta, mercantil o laboral con SQM SALAR S.A., RUT N° 79.626.800-K, titular del proyecto, sistema, actividad o fuente, objeto de las actividades de fiscalización ambiental.
- No he tenido una relación directa ni indirecta, mercantil o laboral con don CARLOS CESAR DIAZ ORTIZ, RUN N° 10.476.287-5 representante legal de SQM SALAR S.A., RUT N° 79.626.800-K, titular del proyecto, sistema, actividad o fuente, objeto de las actividades de fiscalización ambiental.
- No he sido legalmente reconocido como asociado en negocios con SQM SALAR S.A.
- No he tenido, directa ni indirectamente, la propiedad, el control o la posesión de acciones o títulos en circulación de SQM SALAR S.A.
- No he controlado, directa ni indirectamente a SQM SALAR S.A.

Igualmente declaro que no tengo vínculo familiar de parentesco -hasta el tercer grado de consanguinidad y segundo de afinidad inclusive-, con los propietarios ni con los representantes legales del titular fiscalizado.

Toda la información contenida en el informe de inspección ETFA 29008 es veraz, auténtica (que no corresponde a una copia o transcripción de otros documentos) y exacta.

Finalmente, ratifico que las declaraciones hechas son verídicas, según mi mejor conocimiento y entendimiento y declaro tener conocimiento que las infracciones a las obligaciones que impone el reglamento ETFA, según lo dispuesto en su artículo 19, se sancionan de conformidad a lo señalado en el Título III de la ley orgánica de la Superintendencia del Medio Ambiente.

9 de mayo de 2023



**Firma Inspector Ambiental**  
**Código IA 10824759-2**

SOCIEDAD DE SERVICIOS Y ESTUDIOS GEOLÓGICOS Y AMBIENTALES LTDA.

**AUTORIZACION ETFA SMA 040-01**

Avenida La Paz N°1447 Lote 4-A, Calama, Región de Antofagasta. Fono: +56 552761972 sitio web: [www.segea.cl](http://www.segea.cl) - mail: [l.alegria@segea.cl](mailto:l.alegria@segea.cl)

## DECLARACIÓN JURADA PARA LA OPERATIVIDAD DE LA ENTIDAD TÉCNICA DE FISCALIZACIÓN AMBIENTAL

Yo, CECILIA LUZMIRA OLIVERA ALLENDES, RUN N° 09.674.462-5, domiciliado en AVDA. LA PAZ 1447, LOTE 4A, CALAMA - REGIÓN DE ANTOFAGASTA, en mi calidad de representante legal de SOCIEDAD DE SERVICIOS Y ESTUDIOS GEOLÓGICOS Y AMBIENTALES LTDA. Sucursal Calama, Código ETFA 040-01, declaro que, la persona jurídica que represento, en los dos últimos años:

- No ha tenido una relación directa ni indirecta de tipo mercantil con SQM SALAR S.A., RUT N° 79.626.800-K, titular del proyecto, sistema, actividad o fuente, objeto la actividad de fiscalización ambiental.
- No ha tenido una relación directa ni indirecta, de tipo laboral con CARLOS CESAR DIAZ ORTIZ, RUN N° 10.476.287-5, representante legal de SQM SALAR S.A., titular del proyecto, sistema, actividad o fuente, objeto de la actividad de fiscalización ambiental.
- No ha sido legalmente reconocida como asociada en negocios con SQM SALAR S.A.
- No ha tenido, directa ni indirectamente, la propiedad, el control o la posesión de acciones o títulos en circulación de SQM SALAR S.A.
- No ha controlado, directa ni indirectamente a SQM SALAR S.A.
- No ha sido controlada, directa ni indirectamente por SQM SALAR S.A.
- No hemos sido controlados, directa ni indirectamente, por una misma tercera persona.
- Igualmente declaro que, yo no he tenido una relación directa ni indirecta, mercantil o laboral con don CARLOS CESAR DIAZ ORTIZ, RUN N° 10.476.287-5, representante legal ni con SQM SALAR S.A.

Declaro también que, no existe vínculo familiar de parentesco -hasta el tercer grado de consanguinidad y segundo de afinidad inclusive-, entre los propietarios y los representantes legales de SQM SALAR S.A. y los propietarios y representantes legales de esta ETFA.

Toda la información contenida en el informe de inspección ETFA 29008 es veraz, auténtica (que no corresponde a una copia o transcripción de otros documentos) y exacta.

Finalmente, ratifico que las declaraciones hechas son verídicas, según mi mejor conocimiento y entendimiento y declaro tener conocimiento que las infracciones a las obligaciones que impone el reglamento ETFA, según lo dispuesto en su artículo 19, se sancionan de conformidad a lo señalado en el Título III de la ley orgánica de la Superintendencia del Medio Ambiente.



9 de mayo de 2023

**Firma Representante Legal**  
**Fin del reporte informe ETFA N° 29008**

SOCIEDAD DE SERVICIOS Y ESTUDIOS GEOLÓGICOS Y AMBIENTALES LTDA.

**AUTORIZACION ETFA SMA 040-01**

Avenida La Paz N°1447 Lote 4-A, Calama, Región de Antofagasta. Fono: +56 552761972 sitio web: [www.segea.cl](http://www.segea.cl) - mail: [l.alegria@segea.cl](mailto:l.alegria@segea.cl)

**Cliete:** SQM SALAR S.A. **RUT:** 79.626.800-K  
**Dirección:** ANÍBAL PINTO 3228, SAN PEDRO DE ATACAMA - ANTOFAGASTA  
**Proyecto:** CAMBIOS Y MEJORAS DE LA OPERACIÓN MINERA EN EL SALAR DE ATACAMA

**Nombre Punto:** L2-3

**Instrumento Ambiental:** RCA 226/2006

**Lugar de Inspección:** SONCOR

**Fecha Inspección:** 17-04-2023

**Comuna/Región:** SAN PEDRO DE ATACAMA, REGION DE ANTOFAGASTA

**Hora Inicio Inspección:** 13:28

**Técnica de Inspección:** MANUAL

**Hora Terminó Inspección:** 14:15

**Tipo de Inspección:** PUNTUAL

**Mediciones:** MUESTRA QUÍMICA

**Tipo Agua:** SUBTERRANEA

**Batería:** Físico-Químico-Metales Aniones

## DATOS EN TERRENO

Hora en terreno:	13:50
Temperatura (°C):	26,30
Conductividad (uS/cm):	3.830
TDS (ppm)	S/D
Salinidad (psu):	S/D
Potencial Redox (mV):	S/D
Oxígeno Disuelto (mg/L):	5,94
pH:	7,18

### Características Ambientales

Condiciones Climáticas	DESPEJADO
Viento	CALMO
Tipo Sector	SALAR

### Características Muestra Agua

Aspecto Muestra	TRANSPARENTE
Color Muestra	INCOLORA
Olor Muestra	INODORA

## Observaciones:

8,375 Lt de muestra, 21 envases

(\*) S/D: Sin datos.

SOCIEDAD DE SERVICIOS Y ESTUDIOS GEOLÓGICOS Y AMBIENTALES LTDA.

**AUTORIZACION ETFA SMA 040-01**

Avenida La Paz N°1447 Lote 4-A, Calama, Región de Antofagasta. Fono: +56 552761972 sitio web: www.segea.cl - mail: l.alegria@segea.cl



**Informacion Equipos Utilizados:**

N° Serie	Tipo Equipo	Marca	Modelo
9480679	MULTIPARÁMETRO	WTW	3430

**Referencia Procedimiento:**

P-HIDRO-01	Procedimiento de Muestreo de Agua Superficial y Subterránea
I-HIDRO-01	Instructivo Condiciones y Almacenamiento de las Muestras
I-HIDRO-02	Instructivo Sistema de Codificación de Registro de las Muestras
I-HIDRO-03	Instructivo Específico Uso Medidor de pH
I-HIDRO-04	Instructivo Específico Uso Medidor de Conductividad
I-HIDRO-05	Instructivo Específico Uso Medidor de Potencial Redox (Orp)
I-HIDRO-06	Instructivo Específico Uso Medidor de Oxígeno Disuelto (Od)
I-HIDRO-07	Instructivo Específico Uso Medidor de Temperatura
I-HIDRO-10	Instructivo Específico Registro Fotográfico

**Monitores en Terreno**

**Nombre:** OSCAR CASTILLO VARGAS  
**Rut:** 13873536-2  
**Cargo:** MONITOR AMBIENTAL

**Nombre:** ALBERTO GONZÁLEZ INOSTROZA  
**Rut:** 13216913-6  
**Cargo:** TÉCNICO DE TERRENO A

**MONITOR AMBIENTAL****TÉCNICO DE TERRENO A****Inspector Ambiental Autorizado por S.M.A.**

**Nombre:** LUIS ALEGRIA OLATE  
**Cod. I.A./Rut:** 10824759-2  
**Cargo:** GERENTE TÉCNICO / INSPECTOR AMBIENTAL

**Representante Legal**

**Nombre:** CECILIA OLIVERA ALLENDES  
**Rut:** 9.674.462-5  
**Cargo:** REPRESENTANTE LEGAL

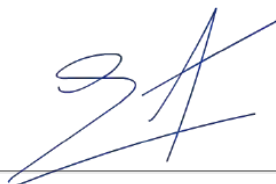
**GERENTE TÉCNICO / INSPECTOR AMBIENTAL****REPRESENTANTE LEGAL**

SOCIEDAD DE SERVICIOS Y ESTUDIOS GEOLÓGICOS Y AMBIENTALES LTDA.

**AUTORIZACION ETFA SMA 040-01**

Avenida La Paz N°1447 Lote 4-A, Calama, Región de Antofagasta. Fono: +56 552761972 sitio web: www.segea.cl - mail: l.alegria@segea.cl

**Nombre Punto:** L2-3  
**Instrumento Ambiental:** RCA 226/2006

**Coordenadas UTM  
WGS84**

Este: 596809  
 Norte: 7415774



**Sector:**  
SONCOR

**Comuna/Región:**  
SAN PEDRO DE ATACAMA, REGION DE ANTOFAGASTA

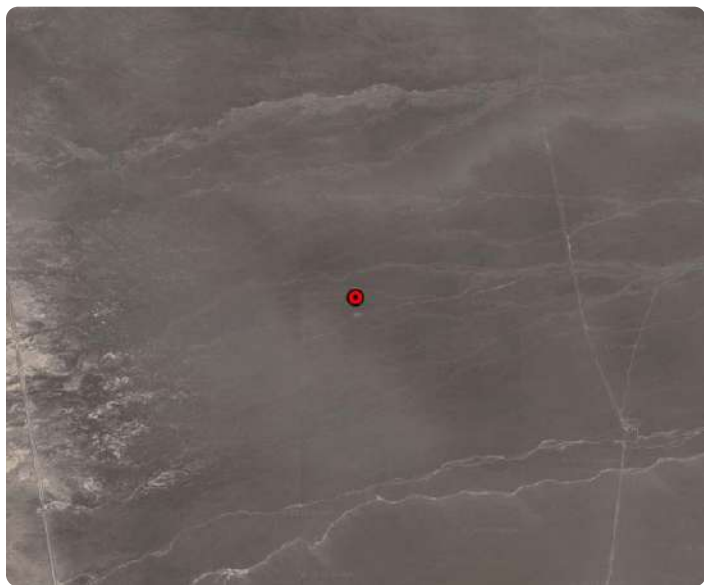

SOCIEDAD DE SERVICIOS Y ESTUDIOS GEOLÓGICOS Y AMBIENTALES LTDA.

**AUTORIZACION ETFA SMA 040-01**

Avenida La Paz N°1447 Lote 4-A, Calama, Región de Antofagasta. Fono: +56 552761972 sitio web: [www.segea.cl](http://www.segea.cl) - mail: [l.alegria@segea.cl](mailto:l.alegria@segea.cl)

## ANEXO TÉCNICO CADENA DE CUSTODIA L2-3

CADENA DE CUSTODIA MUESTREO DE AGUAS															Código: INF-HIDRO-02									
TEMPERATURA DE RECEPCIÓN DE LA MUESTRA (USO LABORATORIO):															Versión: 2									
PÁGINA 1 DE 1															Fecha: 16-06-2022									
<b>Datos del titular</b> Razón Social: <b>SQM SALAR</b> Rut (razón social): <b>79.626.800-X</b> Instrumento ambiental: <b>SALAR DE ATACAMA</b> Lugar de muestreo: <b>SALAR DE ATACAMA</b> Nombre del Proyecto: <b>Cambios y mejoras de la operación minera en el Salar de Atacama</b>																								
<b>Recibido por</b> Nombre: <b>Esteban Vivero</b> Firma: <i>[Firma]</i>																								
<b>ENVÍAR REPORTE DE ANÁLISIS A:</b> CLIENTE: <b>SQM SALAR</b> DIRECCIÓN: <b>Freddy Cortes</b> TELÉFONO: <b>Freddy Cortes</b> E-MAIL: <b>Freddy Cortes</b>																								
<b>LUGAR DE MUESTREO:</b> LUGAR: <b>SALAR DE ATACAMA</b> OC: <b>Freddy Cortes</b>																								
<b>ORDEN DE TRABAJO:</b> N° DE OC / OT: <b>Freddy Cortes</b> MUESTREO POR: <b>Freddy Cortes</b> COTIZACIÓN ALS: <b>Freddy Cortes</b> CARGO: <b>Freddy Cortes</b>																								
<b>PARAMETROS MEDIDOS EN TERRENO</b> N° IDENTIFICACIÓN DE LA MUESTRA (Máx. 20 caracteres) FECHA DE MUESTREO HORA (hh:mm) MATRIZ (*) TIPO DE MUESTRA PUNTUAL COMPLETA T* pH CE (µS/cm) DO (mg/L) Cloro (mg/L) Turbiedad (NTU) OBSERVACIONES																								
1	L2-3	2023	1:30	AT	✓	-	76,3	7,198	2830	-	5,54	-	-	-	1	0	4	9	9	0	1	4	TAPA	
2																								
3																								
4																								
5																								
6																								
7																								
8																								
9																								
10																								
11																								
12																								
13																								
14																								
15																								
OBSERVACIONES DE TERRENO: MUESTREO SOLICITADO POR CLIENTE FREDDY CORTES.																								
ENTREGADO POR: <i>[Firma]</i> HORA: 10:00 RECIBIDO POR: <i>[Firma]</i> FECHA: <i>[Firma]</i> HORA: <i>[Firma]</i> RESPONSABLE DE INGRESO: <i>[Firma]</i>																								
Envases proporcionados por: <i>[Firma]</i> Medio de transporte: <i>[Firma]</i> Método de refrigeración: <i>[Firma]</i> Sistema Control de refrigeración: <i>[Firma]</i>																								
Nombre y Firma Inspector Ambiental: <b>LUIS ALEGRÍA OLATE</b> Comentarios: <b>1,625 LTS. DE AGUA PARA MUESTRAS, 3 ENVASES</b>																								
(*) Matriz: FI (Filtros); AS (Agua Superficial); AR (Agua Residual); AP (Agua Potable); AT (Agua Subterránea); AM (Agua del Mar); AL (Agua Pluvial); RL (RISES); SL (Suelos); SE (Sedimentos); SO (Sólidos); RISES (Residuos Sólidos). SOCIEDAD DE SERVICIOS Y ESTUDIOS GEOLÓGICOS Y AMBIENTALES LTDA. AV. LA PAZ 1447, CASA 4A - CALAMA - CHILE - FONO 552761972 www.segea.cl - mail: info@segea.cl																								
CÓDIGO ETFA 040-01																								

Escaneado con CamScanner

SOCIEDAD DE SERVICIOS Y ESTUDIOS GEOLÓGICOS Y AMBIENTALES LTDA.

**AUTORIZACION ETFA SMA 040-01**

Avenida La Paz N°1447 Lote 4-A, Calama, Región de Antofagasta. Fono: +56 552761972 sitio web: www.segea.cl - mail: l.alegria@segea.cl

## DECLARACIÓN JURADA PARA LA OPERATIVIDAD DEL INSPECTOR AMBIENTAL

Yo, LUIS ALEGRIA OLATE, RUN N° 10824759-2, domiciliado en PASAJE CAPÍN N° 3470, VILLA LOMAS HUASI - CALAMA- CALAMA, REGIÓN DE ANTOFAGASTA, en mi calidad de inspector ambiental N° 10824759-2, ETFA 040-01, declaro que, en los últimos dos años:

- No he tenido una relación directa ni indirecta, mercantil o laboral con SQM SALAR S.A., RUT N° 79.626.800-K, titular del proyecto, sistema, actividad o fuente, objeto de las actividades de fiscalización ambiental.
- No he tenido una relación directa ni indirecta, mercantil o laboral con don CARLOS CESAR DIAZ ORTIZ, RUN N° 10.476.287-5 representante legal de SQM SALAR S.A., RUT N° 79.626.800-K, titular del proyecto, sistema, actividad o fuente, objeto de las actividades de fiscalización ambiental.
- No he sido legalmente reconocido como asociado en negocios con SQM SALAR S.A.
- No he tenido, directa ni indirectamente, la propiedad, el control o la posesión de acciones o títulos en circulación de SQM SALAR S.A.
- No he controlado, directa ni indirectamente a SQM SALAR S.A.

Igualmente declaro que no tengo vínculo familiar de parentesco -hasta el tercer grado de consanguinidad y segundo de afinidad inclusive-, con los propietarios ni con los representantes legales del titular fiscalizado.

Toda la información contenida en el informe de inspección ETFA 29009 es veraz, auténtica (que no corresponde a una copia o transcripción de otros documentos) y exacta.

Finalmente, ratifico que las declaraciones hechas son verídicas, según mi mejor conocimiento y entendimiento y declaro tener conocimiento que las infracciones a las obligaciones que impone el reglamento ETFA, según lo dispuesto en su artículo 19, se sancionan de conformidad a lo señalado en el Título III de la ley orgánica de la Superintendencia del Medio Ambiente.

9 de mayo de 2023



**Firma Inspector Ambiental**  
**Código IA 10824759-2**

SOCIEDAD DE SERVICIOS Y ESTUDIOS GEOLÓGICOS Y AMBIENTALES LTDA.

**AUTORIZACION ETFA SMA 040-01**

Avenida La Paz N°1447 Lote 4-A, Calama, Región de Antofagasta. Fono: +56 552761972 sitio web: [www.segea.cl](http://www.segea.cl) - mail: [l.alegria@segea.cl](mailto:l.alegria@segea.cl)



## DECLARACIÓN JURADA PARA LA OPERATIVIDAD DE LA ENTIDAD TÉCNICA DE FISCALIZACIÓN AMBIENTAL

Yo, CECILIA LUZMIRA OLIVERA ALLENDES, RUN N° 09.674.462-5, domiciliado en AVDA. LA PAZ 1447, LOTE 4A, CALAMA - REGIÓN DE ANTOFAGASTA, en mi calidad de representante legal de SOCIEDAD DE SERVICIOS Y ESTUDIOS GEOLÓGICOS Y AMBIENTALES LTDA. Sucursal Calama, Código ETFA 040-01, declaro que, la persona jurídica que represento, en los dos últimos años:

- No ha tenido una relación directa ni indirecta de tipo mercantil con SQM SALAR S.A., RUT N° 79.626.800-K, titular del proyecto, sistema, actividad o fuente, objeto la actividad de fiscalización ambiental.
- No ha tenido una relación directa ni indirecta, de tipo laboral con CARLOS CESAR DIAZ ORTIZ, RUN N° 10.476.287-5, representante legal de SQM SALAR S.A., titular del proyecto, sistema, actividad o fuente, objeto de la actividad de fiscalización ambiental.
- No ha sido legalmente reconocida como asociada en negocios con SQM SALAR S.A.
- No ha tenido, directa ni indirectamente, la propiedad, el control o la posesión de acciones o títulos en circulación de SQM SALAR S.A.
- No ha controlado, directa ni indirectamente a SQM SALAR S.A.
- No ha sido controlada, directa ni indirectamente por SQM SALAR S.A.
- No hemos sido controlados, directa ni indirectamente, por una misma tercera persona.
- Igualmente declaro que, yo no he tenido una relación directa ni indirecta, mercantil o laboral con don CARLOS CESAR DIAZ ORTIZ, RUN N° 10.476.287-5, representante legal ni con SQM SALAR S.A.

Declaro también que, no existe vínculo familiar de parentesco -hasta el tercer grado de consanguinidad y segundo de afinidad inclusive-, entre los propietarios y los representantes legales de SQM SALAR S.A. y los propietarios y representantes legales de esta ETFA.

Toda la información contenida en el informe de inspección ETFA 29009 es veraz, auténtica (que no corresponde a una copia o transcripción de otros documentos) y exacta.

Finalmente, ratifico que las declaraciones hechas son verídicas, según mi mejor conocimiento y entendimiento y declaro tener conocimiento que las infracciones a las obligaciones que impone el reglamento ETFA, según lo dispuesto en su artículo 19, se sancionan de conformidad a lo señalado en el Título III de la ley orgánica de la Superintendencia del Medio Ambiente.



9 de mayo de 2023

**Firma Representante Legal**  
**Fin del reporte informe ETFA N° 29009**

SOCIEDAD DE SERVICIOS Y ESTUDIOS GEOLÓGICOS Y AMBIENTALES LTDA.

**AUTORIZACION ETFA SMA 040-01**

Avenida La Paz N°1447 Lote 4-A, Calama, Región de Antofagasta. Fono: +56 552761972 sitio web: [www.segea.cl](http://www.segea.cl) - mail: [l.alegria@segea.cl](mailto:l.alegria@segea.cl)

**Cliete:** SQM SALAR S.A. **RUT:** 79.626.800-K  
**Dirección:** ANÍBAL PINTO 3228, SAN PEDRO DE ATACAMA - ANTOFAGASTA  
**Proyecto:** CAMBIOS Y MEJORAS DE LA OPERACIÓN MINERA EN EL SALAR DE ATACAMA

**Nombre Punto:** L1-6

**Instrumento Ambiental:** RCA 226/2006

**Lugar de Inspección:** SONCOR

**Fecha Inspección:** 18-04-2023

**Comuna/Región:** SAN PEDRO DE ATACAMA, REGION DE ANTOFAGASTA

**Hora Inicio Inspección:** 10:17

**Técnica de Inspección:** MANUAL

**Hora Terminó Inspección:** 10:45

**Tipo de Inspección:** PUNTUAL

**Mediciones:** MUESTRA QUÍMICA

**Tipo Agua:** SUBTERRANEA

**Batería:** Físico-Químico-Metales Aniones

## DATOS EN TERRENO

Hora en terreno: 10:24  
 Temperatura (°C): S/D  
 Conductividad (uS/cm): S/D  
 TDS (ppm): S/D  
 Salinidad (psu): S/D  
 Potencial Redox (mV): S/D  
 Oxígeno Disuelto (mg/L): S/D  
 pH: S/D

### Características Ambientales

Condiciones Climáticas: PARCIAL  
 Viento: CALMO  
 Tipo Sector: SALAR

### Características Muestra Agua

Aspecto Muestra: TRANSPARENTE  
 Color Muestra: INCOLORA  
 Olor Muestra: INODORA

## Observaciones:

1,750Lt de muestra, 4 envases / 1,750 de muestra, 3 envases (BI)

(\*) S/D: Sin datos.

SOCIEDAD DE SERVICIOS Y ESTUDIOS GEOLÓGICOS Y AMBIENTALES LTDA.

**AUTORIZACION ETFA SMA 040-01**

Avenida La Paz N°1447 Lote 4-A, Calama, Región de Antofagasta. Fono: +56 552761972 sitio web: www.segea.cl - mail: l.alegria@segea.cl

## CARTA EXPLICATIVA

A través de la presente misiva, se informa que con fecha 17 de Abril 2023 la Superintendencia de Medio Ambiente (SMA) bajo Resolución Exenta N° 666, enviada a SEGEA Ltda. con fecha 18 de abril 2023, revoca autorización de medición en terreno de los siguientes parámetros: Conductividad, temperatura, OD, pH, entre otras.

Por lo anterior, SEGEA Ltda. queda suspendida temporalmente de realizar dichas mediciones, ante lo cual inmediatamente el Titular, SQM SALAR S.A, es informado de dicha condición.

Debido a la abrupta notificación por parte de la SMA. no fue posible poder subcontratar una ETFA autorizada que pudiese realizar las mediciones de los parámetros asociados a la muestra del punto: **L1-6**, correspondiente al Informe ETFA **29010**.

Se genera esta carta dando cumplimiento a lo establecido en NCh-ISO 17020-2012 del INN, Resolución Exenta 574 y 575 de la SMA.

9 de mayo de 2023



**CECILIA OLIVERA ALLENDES**  
**9.674.462-5**  
**Representante Legal**

SOCIEDAD DE SERVICIOS Y ESTUDIOS GEOLÓGICOS Y AMBIENTALES LTDA.

**AUTORIZACION ETFA SMA 040-01**

Avenida La Paz N°1447 Lote 4-A, Calama, Región de Antofagasta. Fono: +56 552761972 sitio web: [www.segea.cl](http://www.segea.cl) - mail: [l.alegria@segea.cl](mailto:l.alegria@segea.cl)

## Informacion Equipos Utilizados:

N° Serie	Tipo Equipo	Marca	Modelo
S/D	S/D	S/D	S/D

## Referencia Procedimiento:

P-HIDRO-01	Procedimiento de Muestreo de Agua Superficial y Subterránea
I-HIDRO-01	Instructivo Condiciones y Almacenamiento de las Muestras
I-HIDRO-02	Instructivo Sistema de Codificación de Registro de las Muestras
I-HIDRO-10	Instructivo Específico Registro Fotográfico

## Monitores en Terreno

**Nombre:** MARLENE ULLOA EWERT  
**Rut:** 13150585-K  
**Cargo:** AMINISTRADOR DE CONTRATOS -  
INSPECTOR AMBIENTAL

**Nombre:** S/D  
**Rut:** No aplica  
**Cargo:** S/D



AMINISTRADOR DE CONTRATOS -  
INSPECTOR AMBIENTAL

S/D

## Inspector Ambiental Autorizado por S.M.A.

**Nombre:** LUIS ALEGRIA OLATE  
**Cod. I.A./Rut:** 10824759-2  
**Cargo:** GERENTE TÉCNICO / INSPECTOR  
AMBIENTAL

## Representante Legal

**Nombre:** CECILIA OLIVERA ALLENDES  
**Rut:** 9.674.462-5  
**Cargo:** REPRESENTANTE LEGAL

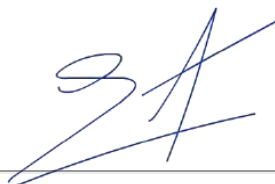

GERENTE TÉCNICO / INSPECTOR  
AMBIENTAL



REPRESENTANTE LEGAL

SOCIEDAD DE SERVICIOS Y ESTUDIOS GEOLÓGICOS Y AMBIENTALES LTDA.

**AUTORIZACION ETFA SMA 040-01**

Avenida La Paz N°1447 Lote 4-A, Calama, Región de Antofagasta. Fono: +56 552761972 sitio web: [www.segea.cl](http://www.segea.cl) - mail: [l.alegria@segea.cl](mailto:l.alegria@segea.cl)



**Nombre Punto:** L1-6  
**Instrumento Ambiental:** RCA 226/2006

**Coordenadas UTM  
WGS84**

Este: 589607  
Norte: 7416216



**Sector:**  
SONCOR

**Comuna/Región:**  
SAN PEDRO DE ATACAMA, REGION DE  
ANTOFAGASTA

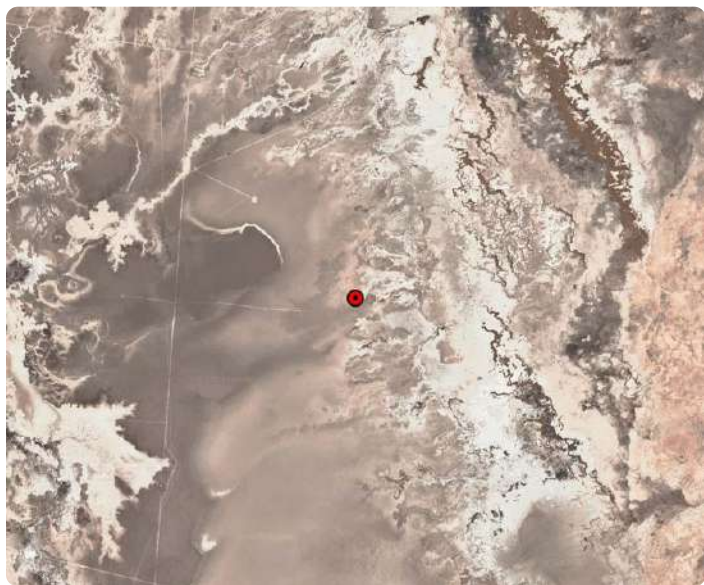

SOCIEDAD DE SERVICIOS Y ESTUDIOS GEOLÓGICOS Y AMBIENTALES LTDA.

**AUTORIZACION ETFA SMA 040-01**

Avenida La Paz N°1447 Lote 4-A, Calama, Región de Antofagasta. Fono: +56 552761972 sitio web: [www.segea.cl](http://www.segea.cl) - mail: [l.alegria@segea.cl](mailto:l.alegria@segea.cl)

## ANEXO TÉCNICO CADENA DE CUSTODIA L1-6

		<b>CADENA DE CUSTODIA MUESTREO DE AGUAS</b>										Código: B-H200-4 Versión: 1 Fecha: 15-06-2012			
TEMPERATURA DE RECEPCIÓN DE LA MUESTRA (USO LABORATORIO): <u>4,6</u> <span style="float: right;">grupo: 34364</span>														Página: <u>1</u>	de: <u>1</u>
<b>Datos del titular</b>														Recibido por: _____  Nombre: _____  Firma: _____	
Recor. Social: <u>52m. 14m</u>		Nombre Rep. Legal: _____		Lugar de muestreo: <u>SAN DE AGUAS</u>		Nombre Rep. Legal: _____		Nombre del Proyecto: <u>ANÁLISIS AMBIENTAL DE LA CALIDAD DEL AGUA EN SAN DE AGUAS</u>							
Rut (padrón social): <u>19626-500-2</u>		Rut Rep. Legal: _____				Dirección: _____									
Instrumento ambiental: _____		Dirección: _____				Dirección: _____									
Lugar de muestreo: _____		Nombre del Proyecto: _____		Lugar de muestreo: _____		Nombre del Proyecto: _____		Lugar de muestreo: _____		Nombre del Proyecto: _____		Lugar de muestreo: _____		Nombre del Proyecto: _____	
CLIENTE: <u>SEGUA</u>		CONTACTO: <u>ANA 324 01462</u>		CIUDAD: _____		OC: _____		E-MAIL: _____		OBSERVACIONES: _____		OBSERVACIONES: _____		OBSERVACIONES: _____	
DIRECCIÓN: _____		CIUDAD: _____		OC: _____		E-MAIL: _____		OBSERVACIONES: _____		OBSERVACIONES: _____		OBSERVACIONES: _____		OBSERVACIONES: _____	
TELÉFONO: _____		CIUDAD: _____		OC: _____		E-MAIL: _____		OBSERVACIONES: _____		OBSERVACIONES: _____		OBSERVACIONES: _____		OBSERVACIONES: _____	
LUGAR DE MUESTREO: <u>SAN DE AGUAS</u>		OC: _____		E-MAIL: _____		OBSERVACIONES: _____		OBSERVACIONES: _____		OBSERVACIONES: _____		OBSERVACIONES: _____		OBSERVACIONES: _____	
N° DE OC / OT: _____		CIUDAD: _____		OC: _____		E-MAIL: _____		OBSERVACIONES: _____		OBSERVACIONES: _____		OBSERVACIONES: _____		OBSERVACIONES: _____	
MUESTREO POR: _____		CIUDAD: _____		OC: _____		E-MAIL: _____		OBSERVACIONES: _____		OBSERVACIONES: _____		OBSERVACIONES: _____		OBSERVACIONES: _____	
NOMBRE: <u>LA ALBERTA</u>		CIUDAD: _____		OC: _____		E-MAIL: _____		OBSERVACIONES: _____		OBSERVACIONES: _____		OBSERVACIONES: _____		OBSERVACIONES: _____	
N°: _____		CIUDAD: _____		OC: _____		E-MAIL: _____		OBSERVACIONES: _____		OBSERVACIONES: _____		OBSERVACIONES: _____		OBSERVACIONES: _____	
IDENTIFICACIÓN DE LA MUESTRA (Máx. 20 caracteres): <u>L1-6</u>		FECHA DE MUESTREO: <u>17-04-23</u>		HORA (hh:mm): <u>10:25</u>		MATRIZ (*): <u>AT</u>		TIPO DE MUESTRA: _____		Parámetros Medidos en Terreno: _____		OBSERVACIONES: _____		OBSERVACIONES: _____	
PUNTALES: _____		COMPUERTA: _____		1°: _____		pH: _____		CE (µS/cm): _____		OD (p): _____		OD (mg/L): _____		Cloro (mg/L): _____	
TURBIDIDAD (NTU): _____		OBSERVACIONES: _____		OBSERVACIONES: _____		OBSERVACIONES: _____		OBSERVACIONES: _____		OBSERVACIONES: _____		OBSERVACIONES: _____		OBSERVACIONES: _____	
OBSERVACIONES DE TERRENO: _____		OBSERVACIONES: _____		OBSERVACIONES: _____		OBSERVACIONES: _____		OBSERVACIONES: _____		OBSERVACIONES: _____		OBSERVACIONES: _____		OBSERVACIONES: _____	
OBSERVACIONES: _____		OBSERVACIONES: _____		OBSERVACIONES: _____		OBSERVACIONES: _____		OBSERVACIONES: _____		OBSERVACIONES: _____		OBSERVACIONES: _____		OBSERVACIONES: _____	
OBSERVACIONES: _____		OBSERVACIONES: _____		OBSERVACIONES: _____		OBSERVACIONES: _____		OBSERVACIONES: _____		OBSERVACIONES: _____		OBSERVACIONES: _____		OBSERVACIONES: _____	
OBSERVACIONES: _____		OBSERVACIONES: _____		OBSERVACIONES: _____		OBSERVACIONES: _____		OBSERVACIONES: _____		OBSERVACIONES: _____		OBSERVACIONES: _____		OBSERVACIONES: _____	
OBSERVACIONES: _____		OBSERVACIONES: _____		OBSERVACIONES: _____		OBSERVACIONES: _____		OBSERVACIONES: _____		OBSERVACIONES: _____		OBSERVACIONES: _____		OBSERVACIONES: _____	
OBSERVACIONES: _____		OBSERVACIONES: _____		OBSERVACIONES: _____		OBSERVACIONES: _____		OBSERVACIONES: _____		OBSERVACIONES: _____		OBSERVACIONES: _____		OBSERVACIONES: _____	
OBSERVACIONES: _____		OBSERVACIONES: _____		OBSERVACIONES: _____		OBSERVACIONES: _____		OBSERVACIONES: _____		OBSERVACIONES: _____		OBSERVACIONES: _____		OBSERVACIONES: _____	
OBSERVACIONES: _____		OBSERVACIONES: _____		OBSERVACIONES: _____		OBSERVACIONES: _____		OBSERVACIONES: _____		OBSERVACIONES: _____		OBSERVACIONES: _____		OBSERVACIONES: _____	
OBSERVACIONES: _____		OBSERVACIONES: _____		OBSERVACIONES: _____		OBSERVACIONES: _____		OBSERVACIONES: _____		OBSERVACIONES: _____		OBSERVACIONES: _____		OBSERVACIONES: _____	
OBSERVACIONES: _____		OBSERVACIONES: _____													

SOCIEDAD DE SERVICIOS Y ESTUDIOS GEOLÓGICOS Y AMBIENTALES LTDA.

**AUTORIZACION ETFA SMA 040-01**

Avenida La Paz N°1447 Lote 4-A, Calama, Región de Antofagasta. Fono: +56 552761972 sitio web: [www.segea.cl](http://www.segea.cl) - mail: [l.alegria@segea.cl](mailto:l.alegria@segea.cl)

## DECLARACIÓN JURADA PARA LA OPERATIVIDAD DEL INSPECTOR AMBIENTAL

Yo, LUIS ALEGRIA OLATE, RUN N° 10824759-2, domiciliado en PASAJE CAPÍN N° 3470, VILLA LOMAS HUASI - CALAMA- CALAMA, REGIÓN DE ANTOFAGASTA, en mi calidad de inspector ambiental N° 10824759-2, ETFA 040-01, declaro que, en los últimos dos años:

- No he tenido una relación directa ni indirecta, mercantil o laboral con SQM SALAR S.A., RUT N° 79.626.800-K, titular del proyecto, sistema, actividad o fuente, objeto de las actividades de fiscalización ambiental.
- No he tenido una relación directa ni indirecta, mercantil o laboral con don CARLOS CESAR DIAZ ORTIZ, RUN N° 10.476.287-5 representante legal de SQM SALAR S.A., RUT N° 79.626.800-K, titular del proyecto, sistema, actividad o fuente, objeto de las actividades de fiscalización ambiental.
- No he sido legalmente reconocido como asociado en negocios con SQM SALAR S.A.
- No he tenido, directa ni indirectamente, la propiedad, el control o la posesión de acciones o títulos en circulación de SQM SALAR S.A.
- No he controlado, directa ni indirectamente a SQM SALAR S.A.

Igualmente declaro que no tengo vínculo familiar de parentesco -hasta el tercer grado de consanguinidad y segundo de afinidad inclusive-, con los propietarios ni con los representantes legales del titular fiscalizado.

Toda la información contenida en el informe de inspección ETFA 29010 es veraz, auténtica (que no corresponde a una copia o transcripción de otros documentos) y exacta.

Finalmente, ratifico que las declaraciones hechas son verídicas, según mi mejor conocimiento y entendimiento y declaro tener conocimiento que las infracciones a las obligaciones que impone el reglamento ETFA, según lo dispuesto en su artículo 19, se sancionan de conformidad a lo señalado en el Título III de la ley orgánica de la Superintendencia del Medio Ambiente.

9 de mayo de 2023



**Firma Inspector Ambiental**  
**Código IA 10824759-2**

SOCIEDAD DE SERVICIOS Y ESTUDIOS GEOLÓGICOS Y AMBIENTALES LTDA.

**AUTORIZACION ETFA SMA 040-01**

Avenida La Paz N°1447 Lote 4-A, Calama, Región de Antofagasta. Fono: +56 552761972 sitio web: [www.segea.cl](http://www.segea.cl) - mail: [l.alegria@segea.cl](mailto:l.alegria@segea.cl)



## DECLARACIÓN JURADA PARA LA OPERATIVIDAD DE LA ENTIDAD TÉCNICA DE FISCALIZACIÓN AMBIENTAL

Yo, CECILIA LUZMIRA OLIVERA ALLENDES, RUN N° 09.674.462-5, domiciliado en AVDA. LA PAZ 1447, LOTE 4A, CALAMA - REGIÓN DE ANTOFAGASTA, en mi calidad de representante legal de SOCIEDAD DE SERVICIOS Y ESTUDIOS GEOLÓGICOS Y AMBIENTALES LTDA. Sucursal Calama, Código ETFA 040-01, declaro que, la persona jurídica que represento, en los dos últimos años:

- No ha tenido una relación directa ni indirecta de tipo mercantil con SQM SALAR S.A., RUT N° 79.626.800-K, titular del proyecto, sistema, actividad o fuente, objeto la actividad de fiscalización ambiental.
- No ha tenido una relación directa ni indirecta, de tipo laboral con CARLOS CESAR DIAZ ORTIZ, RUN N° 10.476.287-5, representante legal de SQM SALAR S.A., titular del proyecto, sistema, actividad o fuente, objeto de la actividad de fiscalización ambiental.
- No ha sido legalmente reconocida como asociada en negocios con SQM SALAR S.A.
- No ha tenido, directa ni indirectamente, la propiedad, el control o la posesión de acciones o títulos en circulación de SQM SALAR S.A.
- No ha controlado, directa ni indirectamente a SQM SALAR S.A.
- No ha sido controlada, directa ni indirectamente por SQM SALAR S.A.
- No hemos sido controlados, directa ni indirectamente, por una misma tercera persona.
- Igualmente declaro que, yo no he tenido una relación directa ni indirecta, mercantil o laboral con don CARLOS CESAR DIAZ ORTIZ, RUN N° 10.476.287-5, representante legal ni con SQM SALAR S.A.

Declaro también que, no existe vínculo familiar de parentesco -hasta el tercer grado de consanguinidad y segundo de afinidad inclusive-, entre los propietarios y los representantes legales de SQM SALAR S.A. y los propietarios y representantes legales de esta ETFA.

Toda la información contenida en el informe de inspección ETFA 29010 es veraz, auténtica (que no corresponde a una copia o transcripción de otros documentos) y exacta.

Finalmente, ratifico que las declaraciones hechas son verídicas, según mi mejor conocimiento y entendimiento y declaro tener conocimiento que las infracciones a las obligaciones que impone el reglamento ETFA, según lo dispuesto en su artículo 19, se sancionan de conformidad a lo señalado en el Título III de la ley orgánica de la Superintendencia del Medio Ambiente.



9 de mayo de 2023

**Firma Representante Legal**  
**Fin del reporte informe ETFA N° 29010**

SOCIEDAD DE SERVICIOS Y ESTUDIOS GEOLÓGICOS Y AMBIENTALES LTDA.

**AUTORIZACION ETFA SMA 040-01**

Avenida La Paz N°1447 Lote 4-A, Calama, Región de Antofagasta. Fono: +56 552761972 sitio web: [www.segea.cl](http://www.segea.cl) - mail: [l.alegria@segea.cl](mailto:l.alegria@segea.cl)

**Cliete:** SQM SALAR S.A. **RUT:** 79.626.800-K  
**Dirección:** ANÍBAL PINTO 3228, SAN PEDRO DE ATACAMA - ANTOFAGASTA  
**Proyecto:** CAMBIOS Y MEJORAS DE LA OPERACIÓN MINERA EN EL SALAR DE ATACAMA

**Nombre Punto:** L2-5

**Instrumento Ambiental:** RCA 226/2006

**Lugar de Inspección:** SONCOR

**Fecha Inspección:** 18-04-2023

**Comuna/Región:** SAN PEDRO DE ATACAMA, REGION DE ANTOFAGASTA

**Hora Inicio Inspección:** 11:04

**Técnica de Inspección:** MANUAL

**Hora Terminó Inspección:** 11:31

**Tipo de Inspección:** PUNTUAL

**Mediciones:** MUESTRA QUÍMICA

**Tipo Agua:** SUBTERRANEA

**Batería:** Físico-Químico-Metales Aniones

## DATOS EN TERRENO

Hora en terreno: 11:19

Temperatura (°C): S/D

Conductividad (uS/cm): S/D

TDS (ppm) S/D

Salinidad (psu): S/D

Potencial Redox (mV): S/D

Oxígeno Disuelto (mg/L): S/D

pH: S/D

### Características Ambientales

Condiciones Climáticas PARCIAL

Viento CALMO

Tipo Sector SALAR

### Características Muestra Agua

Aspecto Muestra TRANSPARENTE

Color Muestra INCOLORA

Olor Muestra INODORA

## Observaciones:

1,750Lt de muestra, 4 envases / 1,750 de muestra, 3 envases (BI)

(\*) S/D: Sin datos.

SOCIEDAD DE SERVICIOS Y ESTUDIOS GEOLÓGICOS Y AMBIENTALES LTDA.

**AUTORIZACION ETFA SMA 040-01**

Avenida La Paz N°1447 Lote 4-A, Calama, Región de Antofagasta. Fono: +56 552761972 sitio web: www.segea.cl - mail: l.alegria@segea.cl



## CARTA EXPLICATIVA

A través de la presente misiva, se informa que con fecha 17 de Abril 2023 la Superintendencia de Medio Ambiente (SMA) bajo Resolución Exenta N° 666, enviada a SEGEA Ltda. con fecha 18 de abril 2023, revoca autorización de medición en terreno de los siguientes parámetros: Conductividad, temperatura, OD, pH, entre otras.

Por lo anterior, SEGEA Ltda. queda suspendida temporalmente de realizar dichas mediciones, ante lo cual inmediatamente el Titular, SQM SALAR S.A, es informado de dicha condición.

Debido a la abrupta notificación por parte de la SMA. no fue posible poder subcontratar una ETFA autorizada que pudiese realizar las mediciones de los parámetros asociados a la muestra del punto: **L2-5**, correspondiente al Informe ETFA **29011**.

Se genera esta carta dando cumplimiento a lo establecido en NCh-ISO 17020-2012 del INN, Resolución Exenta 574 y 575 de la SMA.

9 de mayo de 2023



**CECILIA OLIVERA ALLENDES**  
**9.674.462-5**  
**Representante Legal**

SOCIEDAD DE SERVICIOS Y ESTUDIOS GEOLÓGICOS Y AMBIENTALES LTDA.

**AUTORIZACION ETFA SMA 040-01**

Avenida La Paz N°1447 Lote 4-A, Calama, Región de Antofagasta. Fono: +56 552761972 sitio web: [www.segea.cl](http://www.segea.cl) - mail: [l.alegria@segea.cl](mailto:l.alegria@segea.cl)

## Informacion Equipos Utilizados:

N° Serie	Tipo Equipo	Marca	Modelo
S/D	S/D	S/D	S/D

## Referencia Procedimiento:

P-HIDRO-01	Procedimiento de Muestreo de Agua Superficial y Subterránea
I-HIDRO-01	Instructivo Condiciones y Almacenamiento de las Muestras
I-HIDRO-02	Instructivo Sistema de Codificación de Registro de las Muestras
I-HIDRO-10	Instructivo Específico Registro Fotográfico

## Monitores en Terreno

**Nombre:** MARLENE ULLOA EWERT  
**Rut:** 13150585-K  
**Cargo:** AMINISTRADOR DE CONTRATOS -  
INSPECTOR AMBIENTAL

**Nombre:** S/D  
**Rut:** No aplica  
**Cargo:** S/D



**AMINISTRADOR DE CONTRATOS -  
INSPECTOR AMBIENTAL**

**S/D**

## Inspector Ambiental Autorizado por S.M.A.

**Nombre:** LUIS ALEGRIA OLATE  
**Cod. I.A./Rut:** 10824759-2  
**Cargo:** GERENTE TÉCNICO / INSPECTOR  
AMBIENTAL

## Representante Legal

**Nombre:** CECILIA OLIVERA ALLENDES  
**Rut:** 9.674.462-5  
**Cargo:** REPRESENTANTE LEGAL



**GERENTE TÉCNICO / INSPECTOR  
AMBIENTAL**



**REPRESENTANTE LEGAL**

SOCIEDAD DE SERVICIOS Y ESTUDIOS GEOLÓGICOS Y AMBIENTALES LTDA.

**AUTORIZACION ETFA SMA 040-01**

Avenida La Paz N°1447 Lote 4-A, Calama, Región de Antofagasta. Fono: +56 552761972 sitio web: [www.segea.cl](http://www.segea.cl) - mail: [l.alegria@segea.cl](mailto:l.alegria@segea.cl)

**Nombre Punto:** L2-5  
**Instrumento Ambiental:** RCA 226/2006

**Coordenadas UTM  
WGS84**

Este: 588272  
Norte: 7414004



**Sector:**  
SONCOR

**Comuna/Región:**  
SAN PEDRO DE ATACAMA, REGION DE  
ANTOFAGASTA

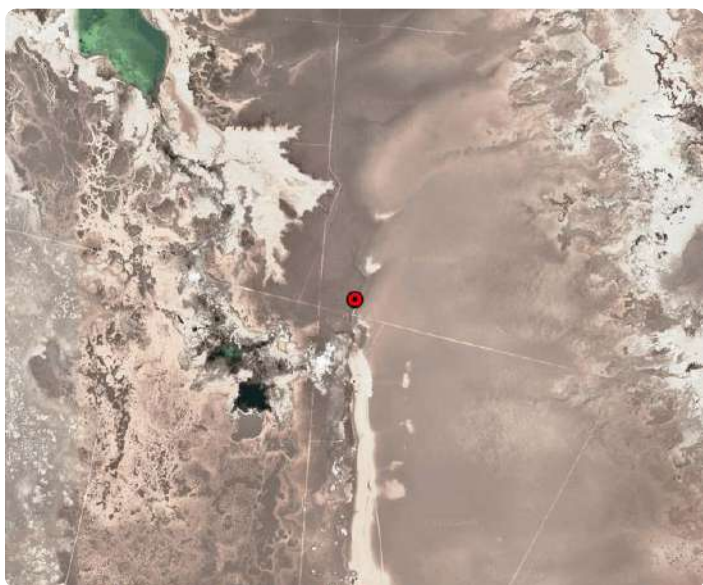

SOCIEDAD DE SERVICIOS Y ESTUDIOS GEOLÓGICOS Y AMBIENTALES LTDA.

**AUTORIZACION ETFA SMA 040-01**

Avenida La Paz N°1447 Lote 4-A, Calama, Región de Antofagasta. Fono: +56 552761972 sitio web: [www.segea.cl](http://www.segea.cl) - mail: [l.alegria@segea.cl](mailto:l.alegria@segea.cl)

## ANEXO TÉCNICO CADENA DE CUSTODIA L2-5

CADENA DE CUSTODIA MUESTREO DE AGUAS										Código: INF-HIDRO-01	Verión: 2	Fecha: 14-05-2022
TEMPERATURA DE RECEPCIÓN DE LA MUESTRA (USO LABORATORIO): <u>4,6</u>										Página		de
Datos del titular												
Razón Social		<u>SQM LATAI</u>		Nombre Rep. Legal								
Rut (razón social)		<u>29.626.800-K</u>		Rut Rep. Legal								
Instrumento ambiental				Dirección								
Lugar de muestreo		<u>SALIN DE ATACAMA</u>		Nombre del Proyecto		<u>Manejo y monitoreo de salinas en zona de riesgo</u>						
ENVÍO REPORTE DE ANÁLISIS A:										Recibido por		
DIRECCIÓN:				CONTACTO:		<u>FRANCISCA GARCIA</u>						
TELÉFONO:				CIUDAD:								
E-MAIL:				E-MAIL:								
LUGAR DE MUESTREO		<u>SALIN DE ATACAMA</u>		OC:								
ORDEN DE TRABAJO		N° DE OC / OI:		CONTIZACIÓN ALS:								
MUESTREO POR		NOMBRE:		CARGO:								
IDENTIFICACIÓN DE LA MUESTRA (Mín. 20 caracteres)		FECHA DE MUESTREO		HORA (hh:mm)		MATRIZ (*)		Perímetros Medidos en Terreno				
N°												
1	<u>L2-5</u>	<u>18-04-23</u>	<u>11:19</u>	<u>AR</u>	<u>✓</u>	<u>-</u>	<u>-</u>	<u>-</u>	<u>-</u>	<u>-</u>	<u>-</u>	<u>104,6</u>
2												
3												
4												
5												
6												
7												
8												
9												
10												
11												
12												
13												
14												
15												
OBSERVACIONES DE TERRENO:												
<u>4,6</u>												
ENTREGADO POR:		HORA:		RECIBIDO POR:		FECHA:		HORA:		RESPONSABLE DE PUESTO		
				<u>Monica R.</u>		<u>18-04-23</u>		<u>10:00</u>				
Envases proporcionados por:												
Medio de transporte: <u>Aéreo</u> <u>Terrestre</u> Otro:												
Método de refrigeración: <u>Nevera con hielo</u> <u>Nevera con Gel pack</u> <u>Nevera con ice pack</u> <u>Aislado</u>												
Sistema Control de refrigeración: <u>Testigo plástico</u> <u>Testigo de vidrio</u> Otro:												
Nombre y firma Inspector Ambiental: <u>Lic. Alegria</u>												
Código S.M.A.: <u>10464751-2</u> Cargo: <u>Inspector Ambiental</u>												
Comentarios: <u>2,625 lit. AGUA SALINA ENVIADA, 3 ENVASES</u>												
(*) Matriz: FI (Filtro); AS (Agua Superficial); AR (Agua Residual); AP (Agua Potable); AT (Agua Subterránea); AM (Agua del Mar); AL (Agua Pluvial); RL (RISES); SL (Suelos); SE (Sedimentos); SO (Sólidos); RSIS (Residuos Sólidos).												
SOCIEDAD DE SERVICIOS Y ESTUDIOS GEOLÓGICOS Y AMBIENTALES LTDA. AV. LA PAZ 1447, CASA 4A - CALAMA - CHILE - fono 552761972 www.segea.cl - mail: mail@segea.cl												
CÓDIGO ETFA 040-01												

SOCIEDAD DE SERVICIOS Y ESTUDIOS GEOLÓGICOS Y AMBIENTALES LTDA.

**AUTORIZACION ETFA SMA 040-01**

Avenida La Paz N°1447 Lote 4-A, Calama, Región de Antofagasta. Fono: +56 552761972 sitio web: www.segea.cl - mail: l.alegria@segea.cl



## DECLARACIÓN JURADA PARA LA OPERATIVIDAD DEL INSPECTOR AMBIENTAL

Yo, LUIS ALEGRIA OLATE, RUN N° 10824759-2, domiciliado en PASAJE CAPÍN N° 3470, VILLA LOMAS HUASI - CALAMA- CALAMA, REGIÓN DE ANTOFAGASTA, en mi calidad de inspector ambiental N° 10824759-2, ETFA 040-01, declaro que, en los últimos dos años:

- No he tenido una relación directa ni indirecta, mercantil o laboral con SQM SALAR S.A., RUT N° 79.626.800-K, titular del proyecto, sistema, actividad o fuente, objeto de las actividades de fiscalización ambiental.
- No he tenido una relación directa ni indirecta, mercantil o laboral con don CARLOS CESAR DIAZ ORTIZ, RUN N° 10.476.287-5 representante legal de SQM SALAR S.A., RUT N° 79.626.800-K, titular del proyecto, sistema, actividad o fuente, objeto de las actividades de fiscalización ambiental.
- No he sido legalmente reconocido como asociado en negocios con SQM SALAR S.A.
- No he tenido, directa ni indirectamente, la propiedad, el control o la posesión de acciones o títulos en circulación de SQM SALAR S.A.
- No he controlado, directa ni indirectamente a SQM SALAR S.A.

Igualmente declaro que no tengo vínculo familiar de parentesco -hasta el tercer grado de consanguinidad y segundo de afinidad inclusive-, con los propietarios ni con los representantes legales del titular fiscalizado.

Toda la información contenida en el informe de inspección ETFA 29011 es veraz, auténtica (que no corresponde a una copia o transcripción de otros documentos) y exacta.

Finalmente, ratifico que las declaraciones hechas son verídicas, según mi mejor conocimiento y entendimiento y declaro tener conocimiento que las infracciones a las obligaciones que impone el reglamento ETFA, según lo dispuesto en su artículo 19, se sancionan de conformidad a lo señalado en el Título III de la ley orgánica de la Superintendencia del Medio Ambiente.

9 de mayo de 2023



**Firma Inspector Ambiental**  
**Código IA 10824759-2**

SOCIEDAD DE SERVICIOS Y ESTUDIOS GEOLÓGICOS Y AMBIENTALES LTDA.

**AUTORIZACION ETFA SMA 040-01**

Avenida La Paz N°1447 Lote 4-A, Calama, Región de Antofagasta. Fono: +56 552761972 sitio web: [www.segea.cl](http://www.segea.cl) - mail: [l.alegria@segea.cl](mailto:l.alegria@segea.cl)



## DECLARACIÓN JURADA PARA LA OPERATIVIDAD DE LA ENTIDAD TÉCNICA DE FISCALIZACIÓN AMBIENTAL

Yo, CECILIA LUZMIRA OLIVERA ALLENDES, RUN N° 09.674.462-5, domiciliado en AVDA. LA PAZ 1447, LOTE 4A, CALAMA - REGIÓN DE ANTOFAGASTA, en mi calidad de representante legal de SOCIEDAD DE SERVICIOS Y ESTUDIOS GEOLÓGICOS Y AMBIENTALES LTDA. Sucursal Calama, Código ETFA 040-01, declaro que, la persona jurídica que represento, en los dos últimos años:

- No ha tenido una relación directa ni indirecta de tipo mercantil con SQM SALAR S.A., RUT N° 79.626.800-K, titular del proyecto, sistema, actividad o fuente, objeto la actividad de fiscalización ambiental.
- No ha tenido una relación directa ni indirecta, de tipo laboral con CARLOS CESAR DIAZ ORTIZ, RUN N° 10.476.287-5, representante legal de SQM SALAR S.A., titular del proyecto, sistema, actividad o fuente, objeto de la actividad de fiscalización ambiental.
- No ha sido legalmente reconocida como asociada en negocios con SQM SALAR S.A.
- No ha tenido, directa ni indirectamente, la propiedad, el control o la posesión de acciones o títulos en circulación de SQM SALAR S.A.
- No ha controlado, directa ni indirectamente a SQM SALAR S.A.
- No ha sido controlada, directa ni indirectamente por SQM SALAR S.A.
- No hemos sido controlados, directa ni indirectamente, por una misma tercera persona.
- Igualmente declaro que, yo no he tenido una relación directa ni indirecta, mercantil o laboral con don CARLOS CESAR DIAZ ORTIZ, RUN N° 10.476.287-5, representante legal ni con SQM SALAR S.A.

Declaro también que, no existe vínculo familiar de parentesco -hasta el tercer grado de consanguinidad y segundo de afinidad inclusive-, entre los propietarios y los representantes legales de SQM SALAR S.A. y los propietarios y representantes legales de esta ETFA.

Toda la información contenida en el informe de inspección ETFA 29011 es veraz, auténtica (que no corresponde a una copia o transcripción de otros documentos) y exacta.

Finalmente, ratifico que las declaraciones hechas son verídicas, según mi mejor conocimiento y entendimiento y declaro tener conocimiento que las infracciones a las obligaciones que impone el reglamento ETFA, según lo dispuesto en su artículo 19, se sancionan de conformidad a lo señalado en el Título III de la ley orgánica de la Superintendencia del Medio Ambiente.



9 de mayo de 2023

**Firma Representante Legal**  
**Fin del reporte informe ETFA N° 29011**

SOCIEDAD DE SERVICIOS Y ESTUDIOS GEOLÓGICOS Y AMBIENTALES LTDA.

**AUTORIZACION ETFA SMA 040-01**

Avenida La Paz N°1447 Lote 4-A, Calama, Región de Antofagasta. Fono: +56 552761972 sitio web: [www.segea.cl](http://www.segea.cl) - mail: [l.alegria@segea.cl](mailto:l.alegria@segea.cl)

**Cliente:** SQM SALAR S.A. **RUT:** 79.626.800-K  
**Dirección:** ANÍBAL PINTO 3228, SAN PEDRO DE ATACAMA - ANTOFAGASTA  
**Proyecto:** CAMBIOS Y MEJORAS DE LA OPERACIÓN MINERA EN EL SALAR DE ATACAMA

**Nombre Punto:** SOPM-14

**Instrumento Ambiental:** RCA 226/2006

**Lugar de Inspección:** SONCOR

**Fecha Inspección:** 18-04-2023

**Comuna/Región:** SAN PEDRO DE ATACAMA, REGION DE ANTOFAGASTA

**Hora Inicio Inspección:** 12:23

**Técnica de Inspección:** MANUAL

**Hora Terminó Inspección:** 12:41

**Tipo de Inspección:** PUNTUAL

**Mediciones:** MUESTRA QUÍMICA

**Tipo Agua:** SUBTERRANEA

**Batería:** Físico-Químico-Metales Aniones

## DATOS EN TERRENO

Hora en terreno:	12:29
Temperatura (°C):	S/D
Conductividad (uS/cm):	S/D
TDS (ppm)	S/D
Salinidad (psu):	S/D
Potencial Redox (mV):	S/D
Oxígeno Disuelto (mg/L):	S/D
pH:	S/D

### Características Ambientales

Condiciones Climáticas	PARCIAL
Viento	CALMO
Tipo Sector	SALAR

### Características Muestra Agua

Aspecto Muestra	TRANSPARENTE
Color Muestra	INCOLORA
Olor Muestra	INODORA

## Observaciones:

1,750Lt de muestra, 4 envases / 1,750 de muestra, 3 envases (BI)

(\*) S/D: Sin datos.

SOCIEDAD DE SERVICIOS Y ESTUDIOS GEOLÓGICOS Y AMBIENTALES LTDA.

**AUTORIZACION ETFA SMA 040-01**

Avenida La Paz N°1447 Lote 4-A, Calama, Región de Antofagasta. Fono: +56 552761972 sitio web: [www.segea.cl](http://www.segea.cl) - mail: [l.alegria@segea.cl](mailto:l.alegria@segea.cl)

## CARTA EXPLICATIVA

A través de la presente misiva, se informa que con fecha 17 de Abril 2023 la Superintendencia de Medio Ambiente (SMA) bajo Resolución Exenta N° 666, enviada a SEGEA Ltda. con fecha 18 de abril 2023, revoca autorización de medición en terreno de los siguientes parámetros: Conductividad, temperatura, OD, pH, entre otras.

Por lo anterior, SEGEA Ltda. queda suspendida temporalmente de realizar dichas mediciones, ante lo cual inmediatamente el Titular, SQM SALAR S.A, es informado de dicha condición.

Debido a la abrupta notificación por parte de la SMA. no fue posible poder subcontratar una ETFA autorizada que pudiese realizar las mediciones de los parámetros asociados a la muestra del punto: **SOPM-14**, correspondiente al Informe ETFA **29012**.

Se genera esta carta dando cumplimiento a lo establecido en NCh-ISO 17020-2012 del INN, Resolución Exenta 574 y 575 de la SMA.

9 de mayo de 2023



**CECILIA OLIVERA ALLENDES**  
**9.674.462-5**  
**Representante Legal**

SOCIEDAD DE SERVICIOS Y ESTUDIOS GEOLÓGICOS Y AMBIENTALES LTDA.

**AUTORIZACION ETFA SMA 040-01**

Avenida La Paz N°1447 Lote 4-A, Calama, Región de Antofagasta. Fono: +56 552761972 sitio web: [www.segea.cl](http://www.segea.cl) - mail: [l.alegria@segea.cl](mailto:l.alegria@segea.cl)

## Informacion Equipos Utilizados:

N° Serie	Tipo Equipo	Marca	Modelo
S/D	S/D	S/D	S/D

## Referencia Procedimiento:

P-HIDRO-01	Procedimiento de Muestreo de Agua Superficial y Subterránea
I-HIDRO-01	Instructivo Condiciones y Almacenamiento de las Muestras
I-HIDRO-02	Instructivo Sistema de Codificación de Registro de las Muestras
I-HIDRO-10	Instructivo Específico Registro Fotográfico

## Monitores en Terreno

**Nombre:** MARLENE ULLOA EWERT  
**Rut:** 13150585-K  
**Cargo:** AMINISTRADOR DE CONTRATOS -  
INSPECTOR AMBIENTAL

**Nombre:** S/D  
**Rut:** No aplica  
**Cargo:** S/D



AMINISTRADOR DE CONTRATOS -  
INSPECTOR AMBIENTAL

S/D

## Inspector Ambiental Autorizado por S.M.A.

**Nombre:** LUIS ALEGRIA OLATE  
**Cod. I.A./Rut:** 10824759-2  
**Cargo:** GERENTE TÉCNICO / INSPECTOR  
AMBIENTAL

## Representante Legal

**Nombre:** CECILIA OLIVERA ALLENDES  
**Rut:** 9.674.462-5  
**Cargo:** REPRESENTANTE LEGAL



GERENTE TÉCNICO / INSPECTOR  
AMBIENTAL



REPRESENTANTE LEGAL

SOCIEDAD DE SERVICIOS Y ESTUDIOS GEOLÓGICOS Y AMBIENTALES LTDA.

**AUTORIZACION ETFA SMA 040-01**

Avenida La Paz N°1447 Lote 4-A, Calama, Región de Antofagasta. Fono: +56 552761972 sitio web: [www.segea.cl](http://www.segea.cl) - mail: [l.alegria@segea.cl](mailto:l.alegria@segea.cl)

**Nombre Punto:** SOPM-14  
**Instrumento Ambiental:** RCA 226/2006

**Coordenadas UTM  
WGS84**

Este: 583989  
Norte: 7414053



**Sector:**  
SONCOR

**Comuna/Región:**  
SAN PEDRO DE ATACAMA, REGION DE ANTOFAGASTA

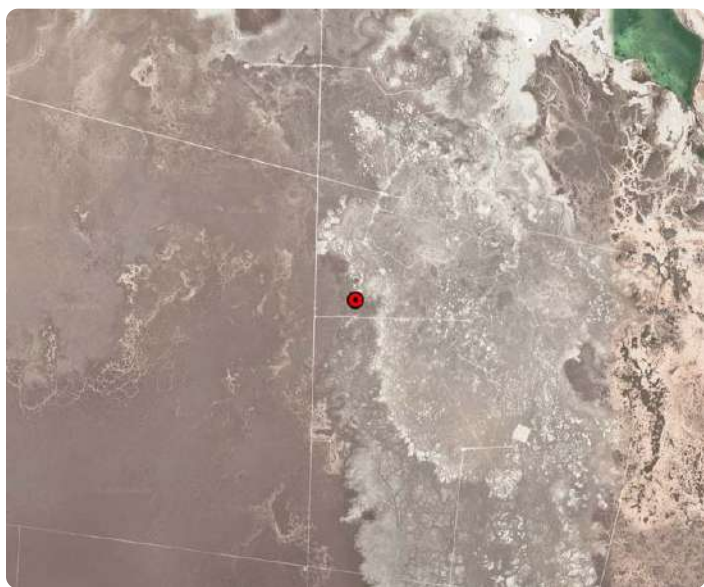

SOCIEDAD DE SERVICIOS Y ESTUDIOS GEOLÓGICOS Y AMBIENTALES LTDA.

**AUTORIZACION ETFA SMA 040-01**

Avenida La Paz N°1447 Lote 4-A, Calama, Región de Antofagasta. Fono: +56 552761972 sitio web: [www.segea.cl](http://www.segea.cl) - mail: [l.alegria@segea.cl](mailto:l.alegria@segea.cl)



## ANEXO TÉCNICO CADENA DE CUSTODIA SOPM-14

CADENA DE CUSTODIA MUESTREO DE AGUAS										Código: INF-HIDRO-01																																																																																																																																																																																																																																																																																									
TEMPERATURA DE RECEPCIÓN DE LA MUESTRA (USO LABORATORIO): <u>4.6</u> <u>grupo: 35013</u>										Página	de																																																																																																																																																																																																																																																																																								
<b>Datos del titular</b> Razón Social: <u>SEGEA S.M.A.</u> Nombre Rep. Legal: _____ Rut (razón social): <u>19606500-K</u> Rut Rep. Legal: _____ Instrumento ambiental: _____ Dirección: _____ Lugar de muestreo: <u>SAN DE ANTONIO</u> Nombre del Proyecto: <u>ANÁLISIS DE AGUAS SUBTERRÁNEAS EN SAN DE ANTONIO</u>																																																																																																																																																																																																																																																																																																			
<b>ENVÍO REPORTE DE ANÁLISIS A:</b> CLIENTE: <u>SEGEA S.M.A.</u> CONTACTO: <u>ELIYAH GARCIA</u> DIRECCIÓN: _____ CIUDAD: _____ TELÉFONO: _____ E-MAIL: _____ LUGAR DE MUESTREO: <u>SAN DE ANTONIO</u> OC: _____ ORDEN DE TRABAJO: N° DE OC / OT: _____ COPIACIÓN AL: _____ MUESTREO POR: NOMBRE: <u>DR. ALBERTO D.</u> CARGO: <u>SA</u>										<b>RECIBIDO POR:</b> Nombre: _____ Firma: _____																																																																																																																																																																																																																																																																																									
<b>PARÁMETROS MEDIDOS EN TERRENO</b> <table border="1"> <thead> <tr> <th rowspan="2">N°</th> <th rowspan="2">IDENTIFICACIÓN DE LA MUESTRA (Máx. 20 caracteres)</th> <th rowspan="2">FECHA DE MUESTREO</th> <th rowspan="2">HORA (hh:mm)</th> <th rowspan="2">MATRIZ (*)</th> <th colspan="10">PARÁMETROS MEDIDOS EN TERRENO</th> <th rowspan="2">OBSERVACIONES</th> </tr> <tr> <th>PUNTUAL</th> <th>COMPLETA</th> <th>T°</th> <th>pH</th> <th>CE (µS/cm)</th> <th>OD (g)</th> <th>OD (mg/l)</th> <th>Cloro (mg/l)</th> <th>Turbiedad (NTU)</th> </tr> </thead> <tbody> <tr> <td>1</td> <td>SOPM-14</td> <td>18-04-23</td> <td>12:29</td> <td>AT</td> <td>✓</td> <td>-</td> <td>-</td> <td>-</td> <td>-</td> <td>-</td> <td>-</td> <td>-</td> <td>-</td> <td>-</td> <td>104.6</td> <td>TAV4 EX</td> </tr> <tr><td>2</td><td></td><td></td><td></td><td></td><td></td><td></td><td></td><td></td><td></td><td></td><td></td><td></td><td></td><td></td><td></td><td></td></tr> <tr><td>3</td><td></td><td></td><td></td><td></td><td></td><td></td><td></td><td></td><td></td><td></td><td></td><td></td><td></td><td></td><td></td><td></td></tr> <tr><td>4</td><td></td><td></td><td></td><td></td><td></td><td></td><td></td><td></td><td></td><td></td><td></td><td></td><td></td><td></td><td></td><td></td></tr> <tr><td>5</td><td></td><td></td><td></td><td></td><td></td><td></td><td></td><td></td><td></td><td></td><td></td><td></td><td></td><td></td><td></td><td></td></tr> <tr><td>6</td><td></td><td></td><td></td><td></td><td></td><td></td><td></td><td></td><td></td><td></td><td></td><td></td><td></td><td></td><td></td><td></td></tr> <tr><td>7</td><td></td><td></td><td></td><td></td><td></td><td></td><td></td><td></td><td></td><td></td><td></td><td></td><td></td><td></td><td></td><td></td></tr> <tr><td>8</td><td></td><td></td><td></td><td></td><td></td><td></td><td></td><td></td><td></td><td></td><td></td><td></td><td></td><td></td><td></td><td></td></tr> <tr><td>9</td><td></td><td></td><td></td><td></td><td></td><td></td><td></td><td></td><td></td><td></td><td></td><td></td><td></td><td></td><td></td><td></td></tr> <tr><td>10</td><td></td><td></td><td></td><td></td><td></td><td></td><td></td><td></td><td></td><td></td><td></td><td></td><td></td><td></td><td></td><td></td></tr> <tr><td>11</td><td></td><td></td><td></td><td></td><td></td><td></td><td></td><td></td><td></td><td></td><td></td><td></td><td></td><td></td><td></td><td></td></tr> <tr><td>12</td><td></td><td></td><td></td><td></td><td></td><td></td><td></td><td></td><td></td><td></td><td></td><td></td><td></td><td></td><td></td><td></td></tr> <tr><td>13</td><td></td><td></td><td></td><td></td><td></td><td></td><td></td><td></td><td></td><td></td><td></td><td></td><td></td><td></td><td></td><td></td></tr> <tr><td>14</td><td></td><td></td><td></td><td></td><td></td><td></td><td></td><td></td><td></td><td></td><td></td><td></td><td></td><td></td><td></td><td></td></tr> <tr><td>15</td><td></td><td></td><td></td><td></td><td></td><td></td><td></td><td></td><td></td><td></td><td></td><td></td><td></td><td></td><td></td><td></td></tr> </tbody> </table>										N°	IDENTIFICACIÓN DE LA MUESTRA (Máx. 20 caracteres)	FECHA DE MUESTREO	HORA (hh:mm)	MATRIZ (*)	PARÁMETROS MEDIDOS EN TERRENO										OBSERVACIONES	PUNTUAL	COMPLETA	T°	pH	CE (µS/cm)	OD (g)	OD (mg/l)	Cloro (mg/l)	Turbiedad (NTU)	1	SOPM-14	18-04-23	12:29	AT	✓	-	-	-	-	-	-	-	-	-	104.6	TAV4 EX	2																	3																	4																	5																	6																	7																	8																	9																	10																	11																	12																	13																	14																	15																	<b>ENTREGADO POR:</b> _____ <b>RECIBIDO POR:</b> <u>ALBERTO D.</u> <b>FECHA:</b> <u>18-04-23</u> <b>HORA:</b> <u>10:00</u> <b>RESPONSABLE DE REGISTRO:</b> _____	
N°	IDENTIFICACIÓN DE LA MUESTRA (Máx. 20 caracteres)	FECHA DE MUESTREO	HORA (hh:mm)	MATRIZ (*)	PARÁMETROS MEDIDOS EN TERRENO										OBSERVACIONES																																																																																																																																																																																																																																																																																				
					PUNTUAL	COMPLETA	T°	pH	CE (µS/cm)	OD (g)	OD (mg/l)	Cloro (mg/l)	Turbiedad (NTU)																																																																																																																																																																																																																																																																																						
1	SOPM-14	18-04-23	12:29	AT	✓	-	-	-	-	-	-	-	-	-	104.6	TAV4 EX																																																																																																																																																																																																																																																																																			
2																																																																																																																																																																																																																																																																																																			
3																																																																																																																																																																																																																																																																																																			
4																																																																																																																																																																																																																																																																																																			
5																																																																																																																																																																																																																																																																																																			
6																																																																																																																																																																																																																																																																																																			
7																																																																																																																																																																																																																																																																																																			
8																																																																																																																																																																																																																																																																																																			
9																																																																																																																																																																																																																																																																																																			
10																																																																																																																																																																																																																																																																																																			
11																																																																																																																																																																																																																																																																																																			
12																																																																																																																																																																																																																																																																																																			
13																																																																																																																																																																																																																																																																																																			
14																																																																																																																																																																																																																																																																																																			
15																																																																																																																																																																																																																																																																																																			
Envasar proporcionados por: _____ Medio de transporte: <input type="checkbox"/> Aéreo <input type="checkbox"/> Terrestre <input type="checkbox"/> Otro _____ Método de refrigeración: <input type="checkbox"/> Nevera con hielo <input type="checkbox"/> Nevera con Gel pack <input type="checkbox"/> Nevera con ice pack <input type="checkbox"/> Alisapil Sistema Control de refrigeración: <input type="checkbox"/> Testigo plástico <input type="checkbox"/> Testigo de vidrio <input type="checkbox"/> Otro _____										Nombre y Firma Inspector Ambiental: <u>Luis Alegria</u> Código S.M.A.: <u>10.924.781-2</u> Cargo: <u>Inspector Ambiental</u> Comentarios: <u>1. EL N° DE AGUA (SAN DE ANTONIO) 3. FAVORABLE</u>																																																																																																																																																																																																																																																																																									

(\*) Matriz: FI (Filtro); AS (Agua Superficial); AR (Agua Residual); AP (Agua Potable); AT (Agua Subterránea); AM (Agua del Mar); AL (Agua Pluvial); RL (RISES); SL (Sedimentos); SO (Sólidos); RISIS (Residuos Sólidos).

SOCIEDAD DE SERVICIOS Y ESTUDIOS GEOLÓGICOS Y AMBIENTALES LTDA.  
 AV. LA PAZ 1447, CASA 4A - CALAMA - CHILE - Fono 552761972  
 www.segea.cl - email: audito@segea.cl

CÓDIGO ETFA CH40-01

SOCIEDAD DE SERVICIOS Y ESTUDIOS GEOLÓGICOS Y AMBIENTALES LTDA.

**AUTORIZACION ETFA SMA 040-01**

Avenida La Paz N°1447 Lote 4-A, Calama, Región de Antofagasta. Fono: +56 552761972 sitio web: www.segea.cl - mail: l.alegria@segea.cl

## DECLARACIÓN JURADA PARA LA OPERATIVIDAD DEL INSPECTOR AMBIENTAL

Yo, LUIS ALEGRIA OLATE, RUN N° 10824759-2, domiciliado en PASAJE CAPÍN N° 3470, VILLA LOMAS HUASI - CALAMA- CALAMA, REGIÓN DE ANTOFAGASTA, en mi calidad de inspector ambiental N° 10824759-2, ETFA 040-01, declaro que, en los últimos dos años:

- No he tenido una relación directa ni indirecta, mercantil o laboral con SQM SALAR S.A., RUT N° 79.626.800-K, titular del proyecto, sistema, actividad o fuente, objeto de las actividades de fiscalización ambiental.
- No he tenido una relación directa ni indirecta, mercantil o laboral con don CARLOS CESAR DIAZ ORTIZ, RUN N° 10.476.287-5 representante legal de SQM SALAR S.A., RUT N° 79.626.800-K, titular del proyecto, sistema, actividad o fuente, objeto de las actividades de fiscalización ambiental.
- No he sido legalmente reconocido como asociado en negocios con SQM SALAR S.A.
- No he tenido, directa ni indirectamente, la propiedad, el control o la posesión de acciones o títulos en circulación de SQM SALAR S.A.
- No he controlado, directa ni indirectamente a SQM SALAR S.A.

Igualmente declaro que no tengo vínculo familiar de parentesco -hasta el tercer grado de consanguinidad y segundo de afinidad inclusive-, con los propietarios ni con los representantes legales del titular fiscalizado.

Toda la información contenida en el informe de inspección ETFA 29012 es veraz, auténtica (que no corresponde a una copia o transcripción de otros documentos) y exacta.

Finalmente, ratifico que las declaraciones hechas son verídicas, según mi mejor conocimiento y entendimiento y declaro tener conocimiento que las infracciones a las obligaciones que impone el reglamento ETFA, según lo dispuesto en su artículo 19, se sancionan de conformidad a lo señalado en el Título III de la ley orgánica de la Superintendencia del Medio Ambiente.

9 de mayo de 2023



**Firma Inspector Ambiental**  
**Código IA 10824759-2**

SOCIEDAD DE SERVICIOS Y ESTUDIOS GEOLÓGICOS Y AMBIENTALES LTDA.

**AUTORIZACION ETFA SMA 040-01**

Avenida La Paz N°1447 Lote 4-A, Calama, Región de Antofagasta. Fono: +56 552761972 sitio web: [www.segea.cl](http://www.segea.cl) - mail: [l.alegria@segea.cl](mailto:l.alegria@segea.cl)

## DECLARACIÓN JURADA PARA LA OPERATIVIDAD DE LA ENTIDAD TÉCNICA DE FISCALIZACIÓN AMBIENTAL

Yo, CECILIA LUZMIRA OLIVERA ALLENDES, RUN N° 09.674.462-5, domiciliado en AVDA. LA PAZ 1447, LOTE 4A, CALAMA - REGIÓN DE ANTOFAGASTA, en mi calidad de representante legal de SOCIEDAD DE SERVICIOS Y ESTUDIOS GEOLÓGICOS Y AMBIENTALES LTDA. Sucursal Calama, Código ETFA 040-01, declaro que, la persona jurídica que represento, en los dos últimos años:

- No ha tenido una relación directa ni indirecta de tipo mercantil con SQM SALAR S.A., RUT N° 79.626.800-K, titular del proyecto, sistema, actividad o fuente, objeto la actividad de fiscalización ambiental.
- No ha tenido una relación directa ni indirecta, de tipo laboral con CARLOS CESAR DIAZ ORTIZ, RUN N° 10.476.287-5, representante legal de SQM SALAR S.A., titular del proyecto, sistema, actividad o fuente, objeto de la actividad de fiscalización ambiental.
- No ha sido legalmente reconocida como asociada en negocios con SQM SALAR S.A.
- No ha tenido, directa ni indirectamente, la propiedad, el control o la posesión de acciones o títulos en circulación de SQM SALAR S.A.
- No ha controlado, directa ni indirectamente a SQM SALAR S.A.
- No ha sido controlada, directa ni indirectamente por SQM SALAR S.A.
- No hemos sido controlados, directa ni indirectamente, por una misma tercera persona.
- Igualmente declaro que, yo no he tenido una relación directa ni indirecta, mercantil o laboral con don CARLOS CESAR DIAZ ORTIZ, RUN N° 10.476.287-5, representante legal ni con SQM SALAR S.A.

Declaro también que, no existe vínculo familiar de parentesco -hasta el tercer grado de consanguinidad y segundo de afinidad inclusive-, entre los propietarios y los representantes legales de SQM SALAR S.A. y los propietarios y representantes legales de esta ETFA.

Toda la información contenida en el informe de inspección ETFA 29012 es veraz, auténtica (que no corresponde a una copia o transcripción de otros documentos) y exacta.

Finalmente, ratifico que las declaraciones hechas son verídicas, según mi mejor conocimiento y entendimiento y declaro tener conocimiento que las infracciones a las obligaciones que impone el reglamento ETFA, según lo dispuesto en su artículo 19, se sancionan de conformidad a lo señalado en el Título III de la ley orgánica de la Superintendencia del Medio Ambiente.



9 de mayo de 2023

**Firma Representante Legal**  
**Fin del reporte informe ETFA N° 29012**

SOCIEDAD DE SERVICIOS Y ESTUDIOS GEOLÓGICOS Y AMBIENTALES LTDA.

**AUTORIZACION ETFA SMA 040-01**

Avenida La Paz N°1447 Lote 4-A, Calama, Región de Antofagasta. Fono: +56 552761972 sitio web: [www.segea.cl](http://www.segea.cl) - mail: [l.alegria@segea.cl](mailto:l.alegria@segea.cl)

**Cliete:** SQM SALAR S.A. **RUT:** 79.626.800-K  
**Dirección:** ANÍBAL PINTO 3228, SAN PEDRO DE ATACAMA - ANTOFAGASTA  
**Proyecto:** CAMBIOS Y MEJORAS DE LA OPERACIÓN MINERA EN EL SALAR DE ATACAMA

**Nombre Punto:** SOPM-7 (L2-6)

**Instrumento Ambiental:** RCA 226/2006

**Lugar de Inspección:** SONCOR

**Fecha Inspección:** 18-04-2023

**Comuna/Región:** SAN PEDRO DE ATACAMA, REGION DE ANTOFAGASTA

**Hora Inicio Inspección:** 12:55

**Técnica de Inspección:** MANUAL

**Hora Terminó Inspección:** 13:15

**Tipo de Inspección:** PUNTUAL

**Mediciones:** MUESTRA QUÍMICA

**Tipo Agua:** SUBTERRANEA

**Batería:** Físico-Químico-Metales Aniones

## DATOS EN TERRENO

Hora en terreno: 13:02

Temperatura (°C): S/D

Conductividad (uS/cm): S/D

TDS (ppm): S/D

Salinidad (psu): S/D

Potencial Redox (mV): S/D

Oxígeno Disuelto (mg/L): S/D

pH: S/D

### Características Ambientales

Condiciones Climáticas: PARCIAL

Viento: CALMO

Tipo Sector: SALAR

### Características Muestra Agua

Aspecto Muestra: TRANSPARENTE

Color Muestra: INCOLORA

Olor Muestra: INODORA

## Observaciones:

1,750Lt de muestra, 4 envases / 1,750 de muestra, 3 envases (BI)

(\*) S/D: Sin datos.

SOCIEDAD DE SERVICIOS Y ESTUDIOS GEOLÓGICOS Y AMBIENTALES LTDA.

**AUTORIZACION ETFA SMA 040-01**

Avenida La Paz N°1447 Lote 4-A, Calama, Región de Antofagasta. Fono: +56 552761972 sitio web: www.segea.cl - mail: l.alegria@segea.cl

## CARTA EXPLICATIVA

A través de la presente misiva, se informa que con fecha 17 de Abril 2023 la Superintendencia de Medio Ambiente (SMA) bajo Resolución Exenta N° 666, enviada a SEGEA Ltda. con fecha 18 de abril 2023, revoca autorización de medición en terreno de los siguientes parámetros: Conductividad, temperatura, OD, pH, entre otras.

Por lo anterior, SEGEA Ltda. queda suspendida temporalmente de realizar dichas mediciones, ante lo cual inmediatamente el Titular, SQM SALAR S.A, es informado de dicha condición.

Debido a la abrupta notificación por parte de la SMA. no fue posible poder subcontratar una ETFA autorizada que pudiese realizar las mediciones de los parámetros asociados a la muestra del punto: **SOPM-7 (L2-6)**, correspondiente al Informe ETFA **29013**.

Se genera esta carta dando cumplimiento a lo establecido en NCh-ISO 17020-2012 del INN, Resolución Exenta 574 y 575 de la SMA.

9 de mayo de 2023



**CECILIA OLIVERA ALLENDES**  
**9.674.462-5**  
**Representante Legal**

SOCIEDAD DE SERVICIOS Y ESTUDIOS GEOLÓGICOS Y AMBIENTALES LTDA.

**AUTORIZACION ETFA SMA 040-01**

Avenida La Paz N°1447 Lote 4-A, Calama, Región de Antofagasta. Fono: +56 552761972 sitio web: [www.segea.cl](http://www.segea.cl) - mail: [l.alegria@segea.cl](mailto:l.alegria@segea.cl)



## Informacion Equipos Utilizados:

N° Serie	Tipo Equipo	Marca	Modelo
S/D	S/D	S/D	S/D

## Referencia Procedimiento:

P-HIDRO-01	Procedimiento de Muestreo de Agua Superficial y Subterránea
I-HIDRO-01	Instructivo Condiciones y Almacenamiento de las Muestras
I-HIDRO-02	Instructivo Sistema de Codificación de Registro de las Muestras
I-HIDRO-10	Instructivo Específico Registro Fotográfico

## Monitores en Terreno

**Nombre:** MARLENE ULLOA EWERT  
**Rut:** 13150585-K  
**Cargo:** AMINISTRADOR DE CONTRATOS -  
INSPECTOR AMBIENTAL

**Nombre:** S/D  
**Rut:** No aplica  
**Cargo:** S/D



**AMINISTRADOR DE CONTRATOS -  
INSPECTOR AMBIENTAL**

**S/D**

## Inspector Ambiental Autorizado por S.M.A.

**Nombre:** LUIS ALEGRIA OLATE  
**Cod. I.A./Rut:** 10824759-2  
**Cargo:** GERENTE TÉCNICO / INSPECTOR  
AMBIENTAL

## Representante Legal

**Nombre:** CECILIA OLIVERA ALLENDES  
**Rut:** 9.674.462-5  
**Cargo:** REPRESENTANTE LEGAL

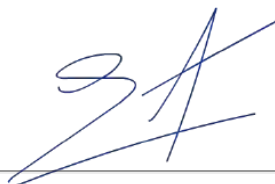

**GERENTE TÉCNICO / INSPECTOR  
AMBIENTAL**



**REPRESENTANTE LEGAL**

SOCIEDAD DE SERVICIOS Y ESTUDIOS GEOLÓGICOS Y AMBIENTALES LTDA.

**AUTORIZACION ETFA SMA 040-01**

Avenida La Paz N°1447 Lote 4-A, Calama, Región de Antofagasta. Fono: +56 552761972 sitio web: [www.segea.cl](http://www.segea.cl) - mail: [l.alegria@segea.cl](mailto:l.alegria@segea.cl)

**Nombre Punto:** SOPM-7 (L2-6)  
**Instrumento Ambiental:** RCA 226/2006

**Coordenadas UTM  
WGS84**

Este: 583568  
Norte: 7412046



**Sector:**  
SONCOR

**Comuna/Región:**  
SAN PEDRO DE ATACAMA, REGION DE  
ANTOFAGASTA



SOCIEDAD DE SERVICIOS Y ESTUDIOS GEOLÓGICOS Y AMBIENTALES LTDA.

**AUTORIZACION ETFA SMA 040-01**

Avenida La Paz N°1447 Lote 4-A, Calama, Región de Antofagasta. Fono: +56 552761972 sitio web: [www.segea.cl](http://www.segea.cl) - mail: [l.alegria@segea.cl](mailto:l.alegria@segea.cl)

## ANEXO TÉCNICO CADENA DE CUSTODIA SOPM-7 (L2-6)

CADENA DE CUSTODIA MUESTREO DE AGUAS										Código: INF-HIDRO-01											
TEMPERATURA DE RECEPCIÓN DE LA MUESTRA (USO LABORATORIO): <u>4,6</u> <u>grupo: 55004</u>										Página	de										
<b>Datos del titular:</b> Nombre Social: <u>SQM S.A.</u> Nombre Rep. Legal: <u>Facundo Górriz</u> Rut (base social): <u>79.626.800-0</u> Rut Rep. Legal: <u>10.929.754-2</u> Instrumento ambiental: <u>SQM DE BRANCO</u> Nombre del Proyecto: <u>Manejo y Control de Calidad de Agua en SQM DE BRANCO</u> Lugar de muestreo: <u>SQM DE BRANCO</u>																					
<b>Enviar reporte de análisis a:</b> Cliente: <u>SQM S.A.</u> Contacto: <u>Facundo Górriz</u> Dirección: <u></u> Ciudad: <u></u> Teléfono: <u></u> E-MAIL: <u></u> <b>Lugar de muestreo:</b> Lugar: <u>SQM DE BRANCO</u> OC: <u></u> <b>Orden de trabajo:</b> N° de OC / OT: <u></u> COTIZACIÓN ALI: <u></u> <b>Muestreador por:</b> Nombre: <u>Luis Dávila</u> Cargo: <u>I. P.</u>																					
#	IDENTIFICACIÓN DE LA MUESTRA (Máx. 20 caracteres)	FECHA DE MUESTREO	HORA (hh:mm)	MATRIZ (*)	Parámetros Medidos en Terreno																
					PUNTUAL	COMUESTA	T°	pH	Cl (p/sic)	OD (g)	OD (mg/l)	Cloro (seg.)	Turbid (NTU)								
1	SOPM-7 (L2-6)	14-04-23	13:02	AS	✓																
2																					
3																					
4																					
5																					
6																					
7																					
8																					
9																					
10																					
11																					
12																					
13																					
14																					
15																					
OBSERVACIONES DE TERRENO:																					
ENTREGADO POR:		HORA:		RECIBIDO POR:		FECHA:		HORA:		RESPONSABLE DE REGISTRO:											
Envases proporcionados por: <u></u> Medio de transporte: <u>Aéreo</u> <u>Terrestre</u> Otro: <u></u> Método de refrigeración: <u>Nevera con hielo</u> <u>Nevera con Gel pack</u> <u>Nevera con ice pack</u> <u>Atlapol</u> Sistema Control de refrigeración: <u>Testigo plástico</u> <u>Testigo de vidrio</u> Otro: <u></u>												Nombre y Firma Inspector Ambiental: <u>Luis Dávila</u> Código S.M.A.: <u>10.929.754-2</u> Cargo: <u>Inspector Ambiental</u> Comentarios: <u>1.625 Litros Agua para muestra, 3 envases</u>									
(*) Matriz: FI (Filtro); AS (Agua Superficial); AR (Agua Residual); AP (Agua Potable); AT (Agua Subterránea); AM (Agua del Mar); AL (Agua Pluvial); RL (Residuo); SL (Sedimento); SE (Sedimento); SO (Sólido); RS (Residuo Sólido). SOCIEDAD DE SERVICIOS Y ESTUDIOS GEOLÓGICOS Y AMBIENTALES LTDA. AV. LA PAZ 1447, CASA 4-A, CALAMA - CHILE - Fono 552761972 www.segea.cl - mail: l.alegria@segea.cl																					
CÓDIGO ETFA 040-01																					

SOCIEDAD DE SERVICIOS Y ESTUDIOS GEOLÓGICOS Y AMBIENTALES LTDA.

**AUTORIZACION ETFA SMA 040-01**

Avenida La Paz N°1447 Lote 4-A, Calama, Región de Antofagasta. Fono: +56 552761972 sitio web: www.segea.cl - mail: l.alegria@segea.cl

## DECLARACIÓN JURADA PARA LA OPERATIVIDAD DEL INSPECTOR AMBIENTAL

Yo, LUIS ALEGRIA OLATE, RUN N° 10824759-2, domiciliado en PASAJE CAPÍN N° 3470, VILLA LOMAS HUASI - CALAMA- CALAMA, REGIÓN DE ANTOFAGASTA, en mi calidad de inspector ambiental N° 10824759-2, ETFA 040-01, declaro que, en los últimos dos años:

- No he tenido una relación directa ni indirecta, mercantil o laboral con SQM SALAR S.A., RUT N° 79.626.800-K, titular del proyecto, sistema, actividad o fuente, objeto de las actividades de fiscalización ambiental.
- No he tenido una relación directa ni indirecta, mercantil o laboral con don CARLOS CESAR DIAZ ORTIZ, RUN N° 10.476.287-5 representante legal de SQM SALAR S.A., RUT N° 79.626.800-K, titular del proyecto, sistema, actividad o fuente, objeto de las actividades de fiscalización ambiental.
- No he sido legalmente reconocido como asociado en negocios con SQM SALAR S.A.
- No he tenido, directa ni indirectamente, la propiedad, el control o la posesión de acciones o títulos en circulación de SQM SALAR S.A.
- No he controlado, directa ni indirectamente a SQM SALAR S.A.

Igualmente declaro que no tengo vínculo familiar de parentesco -hasta el tercer grado de consanguinidad y segundo de afinidad inclusive-, con los propietarios ni con los representantes legales del titular fiscalizado.

Toda la información contenida en el informe de inspección ETFA 29013 es veraz, auténtica (que no corresponde a una copia o transcripción de otros documentos) y exacta.

Finalmente, ratifico que las declaraciones hechas son verídicas, según mi mejor conocimiento y entendimiento y declaro tener conocimiento que las infracciones a las obligaciones que impone el reglamento ETFA, según lo dispuesto en su artículo 19, se sancionan de conformidad a lo señalado en el Título III de la ley orgánica de la Superintendencia del Medio Ambiente.

9 de mayo de 2023



**Firma Inspector Ambiental**  
**Código IA 10824759-2**

SOCIEDAD DE SERVICIOS Y ESTUDIOS GEOLÓGICOS Y AMBIENTALES LTDA.

**AUTORIZACION ETFA SMA 040-01**

Avenida La Paz N°1447 Lote 4-A, Calama, Región de Antofagasta. Fono: +56 552761972 sitio web: [www.segea.cl](http://www.segea.cl) - mail: [l.alegria@segea.cl](mailto:l.alegria@segea.cl)



## DECLARACIÓN JURADA PARA LA OPERATIVIDAD DE LA ENTIDAD TÉCNICA DE FISCALIZACIÓN AMBIENTAL

Yo, CECILIA LUZMIRA OLIVERA ALLENDES, RUN N° 09.674.462-5, domiciliado en AVDA. LA PAZ 1447, LOTE 4A, CALAMA - REGIÓN DE ANTOFAGASTA, en mi calidad de representante legal de SOCIEDAD DE SERVICIOS Y ESTUDIOS GEOLÓGICOS Y AMBIENTALES LTDA. Sucursal Calama, Código ETFA 040-01, declaro que, la persona jurídica que represento, en los dos últimos años:

- No ha tenido una relación directa ni indirecta de tipo mercantil con SQM SALAR S.A., RUT N° 79.626.800-K, titular del proyecto, sistema, actividad o fuente, objeto la actividad de fiscalización ambiental.
- No ha tenido una relación directa ni indirecta, de tipo laboral con CARLOS CESAR DIAZ ORTIZ, RUN N° 10.476.287-5, representante legal de SQM SALAR S.A., titular del proyecto, sistema, actividad o fuente, objeto de la actividad de fiscalización ambiental.
- No ha sido legalmente reconocida como asociada en negocios con SQM SALAR S.A.
- No ha tenido, directa ni indirectamente, la propiedad, el control o la posesión de acciones o títulos en circulación de SQM SALAR S.A.
- No ha controlado, directa ni indirectamente a SQM SALAR S.A.
- No ha sido controlada, directa ni indirectamente por SQM SALAR S.A.
- No hemos sido controlados, directa ni indirectamente, por una misma tercera persona.
- Igualmente declaro que, yo no he tenido una relación directa ni indirecta, mercantil o laboral con don CARLOS CESAR DIAZ ORTIZ, RUN N° 10.476.287-5, representante legal ni con SQM SALAR S.A.

Declaro también que, no existe vínculo familiar de parentesco -hasta el tercer grado de consanguinidad y segundo de afinidad inclusive-, entre los propietarios y los representantes legales de SQM SALAR S.A. y los propietarios y representantes legales de esta ETFA.

Toda la información contenida en el informe de inspección ETFA 29013 es veraz, auténtica (que no corresponde a una copia o transcripción de otros documentos) y exacta.

Finalmente, ratifico que las declaraciones hechas son verídicas, según mi mejor conocimiento y entendimiento y declaro tener conocimiento que las infracciones a las obligaciones que impone el reglamento ETFA, según lo dispuesto en su artículo 19, se sancionan de conformidad a lo señalado en el Título III de la ley orgánica de la Superintendencia del Medio Ambiente.



9 de mayo de 2023

**Firma Representante Legal**  
**Fin del reporte informe ETFA N° 29013**

SOCIEDAD DE SERVICIOS Y ESTUDIOS GEOLÓGICOS Y AMBIENTALES LTDA.

**AUTORIZACION ETFA SMA 040-01**

Avenida La Paz N°1447 Lote 4-A, Calama, Región de Antofagasta. Fono: +56 552761972 sitio web: [www.segea.cl](http://www.segea.cl) - mail: [l.alegria@segea.cl](mailto:l.alegria@segea.cl)



**Cliete:** SQM SALAR S.A. **RUT:** 79.626.800-K  
**Dirección:** ANÍBAL PINTO 3228, SAN PEDRO DE ATACAMA - ANTOFAGASTA  
**Proyecto:** CAMBIOS Y MEJORAS DE LA OPERACIÓN MINERA EN EL SALAR DE ATACAMA

**Nombre Punto:** L4-6

**Instrumento Ambiental:** RCA 226/2006

**Lugar de Inspección:** AGUAS DE QUELANA

**Fecha Inspección:** 18-04-2023

**Comuna/Región:** SAN PEDRO DE ATACAMA, REGION DE ANTOFAGASTA

**Hora Inicio Inspección:** 13:47

**Técnica de Inspección:** MANUAL

**Hora Terminó Inspección:** 14:03

**Tipo de Inspección:** PUNTUAL

**Mediciones:** MUESTRA QUÍMICA

**Tipo Agua:** SUBTERRANEA

**Batería:** Físico-Químico-Metales Aniones

## DATOS EN TERRENO

Hora en terreno: 13:55

Temperatura (°C): S/D

Conductividad (uS/cm): S/D

TDS (ppm): S/D

Salinidad (psu): S/D

Potencial Redox (mV): S/D

Oxígeno Disuelto (mg/L): S/D

pH: S/D

### Características Ambientales

Condiciones Climáticas: PARCIAL

Viento: CALMO

Tipo Sector: SALAR

### Características Muestra Agua

Aspecto Muestra: TRANSPARENTE

Color Muestra: INCOLORA

Olor Muestra: INODORA

## Observaciones:

1,750Lt de muestra, 4 envases / 1,750 de muestra, 3 envases (BI)

(\*) S/D: Sin datos.

SOCIEDAD DE SERVICIOS Y ESTUDIOS GEOLÓGICOS Y AMBIENTALES LTDA.

**AUTORIZACION ETFA SMA 040-01**

Avenida La Paz N°1447 Lote 4-A, Calama, Región de Antofagasta. Fono: +56 552761972 sitio web: www.segea.cl - mail: l.alegria@segea.cl

## CARTA EXPLICATIVA

A través de la presente misiva, se informa que con fecha 17 de Abril 2023 la Superintendencia de Medio Ambiente (SMA) bajo Resolución Exenta N° 666, enviada a SEGEA Ltda. con fecha 18 de abril 2023, revoca autorización de medición en terreno de los siguientes parámetros: Conductividad, temperatura, OD, pH, entre otras.

Por lo anterior, SEGEA Ltda. queda suspendida temporalmente de realizar dichas mediciones, ante lo cual inmediatamente el Titular, SQM SALAR S.A, es informado de dicha condición.

Debido a la abrupta notificación por parte de la SMA. no fue posible poder subcontratar una ETFA autorizada que pudiese realizar las mediciones de los parámetros asociados a la muestra del punto: **L4-6**, correspondiente al Informe ETFA **29014**.

Se genera esta carta dando cumplimiento a lo establecido en NCh-ISO 17020-2012 del INN, Resolución Exenta 574 y 575 de la SMA.

9 de mayo de 2023



**CECILIA OLIVERA ALLENDES**  
**9.674.462-5**  
**Representante Legal**

SOCIEDAD DE SERVICIOS Y ESTUDIOS GEOLÓGICOS Y AMBIENTALES LTDA.

**AUTORIZACION ETFA SMA 040-01**

Avenida La Paz N°1447 Lote 4-A, Calama, Región de Antofagasta. Fono: +56 552761972 sitio web: [www.segea.cl](http://www.segea.cl) - mail: [l.alegria@segea.cl](mailto:l.alegria@segea.cl)

## Informacion Equipos Utilizados:

N° Serie	Tipo Equipo	Marca	Modelo
S/D	S/D	S/D	S/D

## Referencia Procedimiento:

P-HIDRO-01	Procedimiento de Muestreo de Agua Superficial y Subterránea
I-HIDRO-01	Instructivo Condiciones y Almacenamiento de las Muestras
I-HIDRO-02	Instructivo Sistema de Codificación de Registro de las Muestras
I-HIDRO-10	Instructivo Específico Registro Fotográfico

## Monitores en Terreno

**Nombre:** MARLENE ULLOA EWERT  
**Rut:** 13150585-K  
**Cargo:** AMINISTRADOR DE CONTRATOS -  
INSPECTOR AMBIENTAL

**Nombre:** S/D  
**Rut:** No aplica  
**Cargo:** S/D



AMINISTRADOR DE CONTRATOS -  
INSPECTOR AMBIENTAL

S/D

## Inspector Ambiental Autorizado por S.M.A.

**Nombre:** LUIS ALEGRIA OLATE  
**Cod. I.A./Rut:** 10824759-2  
**Cargo:** GERENTE TÉCNICO / INSPECTOR  
AMBIENTAL

## Representante Legal

**Nombre:** CECILIA OLIVERA ALLENDES  
**Rut:** 9.674.462-5  
**Cargo:** REPRESENTANTE LEGAL

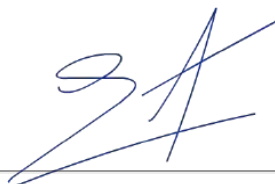

GERENTE TÉCNICO / INSPECTOR  
AMBIENTAL



REPRESENTANTE LEGAL

SOCIEDAD DE SERVICIOS Y ESTUDIOS GEOLÓGICOS Y AMBIENTALES LTDA.

**AUTORIZACION ETFA SMA 040-01**

Avenida La Paz N°1447 Lote 4-A, Calama, Región de Antofagasta. Fono: +56 552761972 sitio web: [www.segea.cl](http://www.segea.cl) - mail: [l.alegria@segea.cl](mailto:l.alegria@segea.cl)

**Nombre Punto:** L4-6  
**Instrumento Ambiental:** RCA 226/2006

**Coordenadas UTM  
WGS84**

Este: 585967  
Norte: 7405468



Fecha exacta de captura: 18-04-2023 a las 14:00:07  
Este: 585972.94, Norte: 7405468.87, Número de zona: 19

**Sector:**  
AGUAS DE QUELANA

**Comuna/Región:**  
SAN PEDRO DE ATACAMA, REGION DE  
ANTOFAGASTA



SOCIEDAD DE SERVICIOS Y ESTUDIOS GEOLÓGICOS Y AMBIENTALES LTDA.

**AUTORIZACION ETFA SMA 040-01**

Avenida La Paz N°1447 Lote 4-A, Calama, Región de Antofagasta. Fono: +56 552761972 sitio web: [www.segea.cl](http://www.segea.cl) - mail: [l.alegria@segea.cl](mailto:l.alegria@segea.cl)

## ANEXO TÉCNICO CADENA DE CUSTODIA L4-6

CADENA DE CUSTODIA MUESTREO DE AGUAS										Código: 8-41060-02				
TEMPERATURA DE RECEPCIÓN DE LA MUESTRA (USO LABORATORIO): <b>4.6</b>										Fecha: 16-05-2022				
<b>Datos del titular</b>		Razón Social: <b>SMA DE ARAUCO</b>		Nombre Rep. Legal:		Rat. Rep. Legal:		Dirección:		Página: <b>5</b> de <b>7</b>				
Rat. (razón social): <b>99.66 30-K</b>		Instrumento ambiental:		Lugar de muestreo: <b>SMA DE ARAUCO</b>		Nombre del Proyecto: <b>AMPA 4 MUESTRO DE 16 DECEMBRO 2019 EN EL LAGO DE ARAUCO</b>		Recibido por:		Firma:				
ENVÍA REPORTE DE ANALISIS A:		CLIENTE: <b>SMA ARAUCO</b>		CONTACTO: <b>FABIAN OLIVERA</b>		CUIDADO:		E-MAIL:		PRESERVANTE:				
LUGAR DE MUESTREO:		LUGAR: <b>SMA DE ARAUCO</b>		OC:		COTIZACIÓN ALS:		CATEG:		FILTRO (µ)				
ORDEN DE TRABAJO:		N° DE OC / OT:		COTIZACIÓN ALS:		CATEG:		FILTRO (µ)		FILTRO (µ)				
MUESTREO POR:		NOMBRE: <b>LOS ALPES</b>		CATEG:		FILTRO (µ)		FILTRO (µ)		FILTRO (µ)				
N°	IDENTIFICACIÓN DE LA MUESTRA (Mín. 20 caracteres)	FECHA DE MUESTREO	HORA (hh:mm)	MATRIZ (*)	TIPO DE MUESTRA	Parámetros Medidos en Terreno								
					PUNTUAL	COMPUESTA	T°	pH	CE (µS/cm)	OD (S)	OD (mg/L)	Cloro (mg/L)	Turbiedad (NTU)	
1	L4-6	14-04-23	13:53	AT	✓	-	-	-	-	-	-	-	-	1.04.97.02.5
2														
3														
4														
5														
6														
7														
8														
9														
10														
11														
12														
13														
14														
15														
OBSERVACIONES DE TERRENO:														
ENTREGADO POR: <b>Alondra n.</b> RECIBIDO POR: <b>Alondra n.</b> FECHA: <b>19-04-23</b> HORA: <b>10:00</b> RESPONSABLE DE MUESTRO:														
Envases proporcionados por: <b>Medio de transporte: Aéreo Terrestre Otro:</b>														
Método de refrigeración: <b>Nevera con hielo Nevera con Gel pack Nevera con Ice pack Alisapal</b>														
Sistema Control de refrigeración: <b>Tostillo plástico Tostillo de vidrio Otro:</b>														
Nombre y Firma Inspector Ambiental: <b>LOS ALPES</b>														
Código S.M.A.: <b>1094.9592</b> Cargo: <b>Inspector Ambiental</b>														
Comentarios: <b>1. 1.21 kg de agua para muestra 3. Envases</b>														
(*) Matriz: FI (Filtro); AS (Agua Superficial); AR (Agua Residual); AP (Agua Potable); AT (Agua Subterránea); AM (Agua del Mar); AL (Agua Pluvial); RL (RISES); SL (Sedimentos); SE (Sedimentos); SO (Sólidos); RIS (Residuos Sólidos).														
SOCIEDAD DE SERVICIOS Y ESTUDIOS GEOLOGICOS Y AMBIENTALES LTDA. AV. LA PAZ 1447, CABA 4A - CALAMA - CHILE - Fono 552061972 www.segea.cl - mail: info@segea.cl														
CÓDIGO ETFA 040-01														

SOCIEDAD DE SERVICIOS Y ESTUDIOS GEOLOGICOS Y AMBIENTALES LTDA.

**AUTORIZACION ETFA SMA 040-01**

Avenida La Paz N°1447 Lote 4-A, Calama, Región de Antofagasta. Fono: +56 552761972 sitio web: www.segea.cl - mail: l.alegria@segea.cl



## DECLARACIÓN JURADA PARA LA OPERATIVIDAD DEL INSPECTOR AMBIENTAL

Yo, LUIS ALEGRIA OLATE, RUN N° 10824759-2, domiciliado en PASAJE CAPÍN N° 3470, VILLA LOMAS HUASI - CALAMA- CALAMA, REGIÓN DE ANTOFAGASTA, en mi calidad de inspector ambiental N° 10824759-2, ETFA 040-01, declaro que, en los últimos dos años:

- No he tenido una relación directa ni indirecta, mercantil o laboral con SQM SALAR S.A., RUT N° 79.626.800-K, titular del proyecto, sistema, actividad o fuente, objeto de las actividades de fiscalización ambiental.
- No he tenido una relación directa ni indirecta, mercantil o laboral con don CARLOS CESAR DIAZ ORTIZ, RUN N° 10.476.287-5 representante legal de SQM SALAR S.A., RUT N° 79.626.800-K, titular del proyecto, sistema, actividad o fuente, objeto de las actividades de fiscalización ambiental.
- No he sido legalmente reconocido como asociado en negocios con SQM SALAR S.A.
- No he tenido, directa ni indirectamente, la propiedad, el control o la posesión de acciones o títulos en circulación de SQM SALAR S.A.
- No he controlado, directa ni indirectamente a SQM SALAR S.A.

Igualmente declaro que no tengo vínculo familiar de parentesco -hasta el tercer grado de consanguinidad y segundo de afinidad inclusive-, con los propietarios ni con los representantes legales del titular fiscalizado.

Toda la información contenida en el informe de inspección ETFA 29014 es veraz, auténtica (que no corresponde a una copia o transcripción de otros documentos) y exacta.

Finalmente, ratifico que las declaraciones hechas son verídicas, según mi mejor conocimiento y entendimiento y declaro tener conocimiento que las infracciones a las obligaciones que impone el reglamento ETFA, según lo dispuesto en su artículo 19, se sancionan de conformidad a lo señalado en el Título III de la ley orgánica de la Superintendencia del Medio Ambiente.

9 de mayo de 2023



**Firma Inspector Ambiental**  
**Código IA 10824759-2**

SOCIEDAD DE SERVICIOS Y ESTUDIOS GEOLÓGICOS Y AMBIENTALES LTDA.

**AUTORIZACION ETFA SMA 040-01**

Avenida La Paz N°1447 Lote 4-A, Calama, Región de Antofagasta. Fono: +56 552761972 sitio web: [www.segea.cl](http://www.segea.cl) - mail: [l.alegria@segea.cl](mailto:l.alegria@segea.cl)

## DECLARACIÓN JURADA PARA LA OPERATIVIDAD DE LA ENTIDAD TÉCNICA DE FISCALIZACIÓN AMBIENTAL

Yo, CECILIA LUZMIRA OLIVERA ALLENDES, RUN N° 09.674.462-5, domiciliado en AVDA. LA PAZ 1447, LOTE 4A, CALAMA - REGIÓN DE ANTOFAGASTA, en mi calidad de representante legal de SOCIEDAD DE SERVICIOS Y ESTUDIOS GEOLÓGICOS Y AMBIENTALES LTDA. Sucursal Calama, Código ETFA 040-01, declaro que, la persona jurídica que represento, en los dos últimos años:

- No ha tenido una relación directa ni indirecta de tipo mercantil con SQM SALAR S.A., RUT N° 79.626.800-K, titular del proyecto, sistema, actividad o fuente, objeto la actividad de fiscalización ambiental.
- No ha tenido una relación directa ni indirecta, de tipo laboral con CARLOS CESAR DIAZ ORTIZ, RUN N° 10.476.287-5, representante legal de SQM SALAR S.A., titular del proyecto, sistema, actividad o fuente, objeto de la actividad de fiscalización ambiental.
- No ha sido legalmente reconocida como asociada en negocios con SQM SALAR S.A.
- No ha tenido, directa ni indirectamente, la propiedad, el control o la posesión de acciones o títulos en circulación de SQM SALAR S.A.
- No ha controlado, directa ni indirectamente a SQM SALAR S.A.
- No ha sido controlada, directa ni indirectamente por SQM SALAR S.A.
- No hemos sido controlados, directa ni indirectamente, por una misma tercera persona.
- Igualmente declaro que, yo no he tenido una relación directa ni indirecta, mercantil o laboral con don CARLOS CESAR DIAZ ORTIZ, RUN N° 10.476.287-5, representante legal ni con SQM SALAR S.A.

Declaro también que, no existe vínculo familiar de parentesco -hasta el tercer grado de consanguinidad y segundo de afinidad inclusive-, entre los propietarios y los representantes legales de SQM SALAR S.A. y los propietarios y representantes legales de esta ETFA.

Toda la información contenida en el informe de inspección ETFA 29014 es veraz, auténtica (que no corresponde a una copia o transcripción de otros documentos) y exacta.

Finalmente, ratifico que las declaraciones hechas son verídicas, según mi mejor conocimiento y entendimiento y declaro tener conocimiento que las infracciones a las obligaciones que impone el reglamento ETFA, según lo dispuesto en su artículo 19, se sancionan de conformidad a lo señalado en el Título III de la ley orgánica de la Superintendencia del Medio Ambiente.



9 de mayo de 2023

**Firma Representante Legal**  
**Fin del reporte informe ETFA N° 29014**

SOCIEDAD DE SERVICIOS Y ESTUDIOS GEOLÓGICOS Y AMBIENTALES LTDA.

**AUTORIZACION ETFA SMA 040-01**

Avenida La Paz N°1447 Lote 4-A, Calama, Región de Antofagasta. Fono: +56 552761972 sitio web: [www.segea.cl](http://www.segea.cl) - mail: [l.alegria@segea.cl](mailto:l.alegria@segea.cl)

**Cliete:** SQM SALAR S.A. **RUT:** 79.626.800-K  
**Dirección:** ANÍBAL PINTO 3228, SAN PEDRO DE ATACAMA - ANTOFAGASTA  
**Proyecto:** CAMBIOS Y MEJORAS DE LA OPERACIÓN MINERA EN EL SALAR DE ATACAMA

**Nombre Punto:** ALLANA

**Instrumento Ambiental:** RCA 226/2006

**Lugar de Inspección:** SONCOR

**Fecha Inspección:** 18-04-2023

**Comuna/Región:** SAN PEDRO DE ATACAMA, REGION DE ANTOFAGASTA

**Hora Inicio Inspección:** 15:10

**Técnica de Inspección:** MANUAL

**Hora Terminó Inspección:** 15:47

**Tipo de Inspección:** PUNTUAL

**Mediciones:** MUESTRA QUÍMICA

**Tipo Agua:** SUBTERRANEA

**Batería:** Físico-Químico-Metales Aniones

## DATOS EN TERRENO

Hora en terreno:	15:29
Temperatura (°C):	S/D
Conductividad (uS/cm):	S/D
TDS (ppm)	S/D
Salinidad (psu):	S/D
Potencial Redox (mV):	S/D
Oxígeno Disuelto (mg/L):	S/D
pH:	S/D

### Características Ambientales

Condiciones Climáticas	PARCIAL
Viento	CALMO
Tipo Sector	SALAR

### Características Muestra Agua

Aspecto Muestra	TRANSPARENTE
Color Muestra	INCOLORA
Olor Muestra	INODORA

Observaciones:

1,625Lt muestra - 3 envases

(\*) S/D: Sin datos.

SOCIEDAD DE SERVICIOS Y ESTUDIOS GEOLÓGICOS Y AMBIENTALES LTDA.

**AUTORIZACION ETFA SMA 040-01**

Avenida La Paz N°1447 Lote 4-A, Calama, Región de Antofagasta. Fono: +56 552761972 sitio web: www.segea.cl - mail: l.alegria@segea.cl

## CARTA EXPLICATIVA

A través de la presente misiva, se informa que con fecha 17 de Abril 2023 la Superintendencia de Medio Ambiente (SMA) bajo Resolución Exenta N° 666, enviada a SEGEA Ltda. con fecha 18 de abril 2023, revoca autorización de medición en terreno de los siguientes parámetros: Conductividad, temperatura, OD, pH, entre otras.

Por lo anterior, SEGEA Ltda. queda suspendida temporalmente de realizar dichas mediciones, ante lo cual inmediatamente el Titular, SQM SALAR S.A, es informado de dicha condición.

Debido a la abrupta notificación por parte de la SMA. no fue posible poder subcontratar una ETFA autorizada que pudiese realizar las mediciones de los parámetros asociados a la muestra del punto: **ALLANA**, correspondiente al Informe ETFA **29015**.

Se genera esta carta dando cumplimiento a lo establecido en NCh-ISO 17020-2012 del INN, Resolución Exenta 574 y 575 de la SMA.

9 de mayo de 2023



**CECILIA OLIVERA ALLENDES**  
**9.674.462-5**  
**Representante Legal**

SOCIEDAD DE SERVICIOS Y ESTUDIOS GEOLÓGICOS Y AMBIENTALES LTDA.

**AUTORIZACION ETFA SMA 040-01**

Avenida La Paz N°1447 Lote 4-A, Calama, Región de Antofagasta. Fono: +56 552761972 sitio web: [www.segea.cl](http://www.segea.cl) - mail: [l.alegria@segea.cl](mailto:l.alegria@segea.cl)

## Informacion Equipos Utilizados:

N° Serie	Tipo Equipo	Marca	Modelo
S/D	S/D	S/D	S/D

## Referencia Procedimiento:

P-HIDRO-01	Procedimiento de Muestreo de Agua Superficial y Subterránea
I-HIDRO-01	Instructivo Condiciones y Almacenamiento de las Muestras
I-HIDRO-02	Instructivo Sistema de Codificación de Registro de las Muestras
I-HIDRO-10	Instructivo Específico Registro Fotográfico

## Monitores en Terreno

**Nombre:** MARLENE ULLOA EWERT  
**Rut:** 13150585-K  
**Cargo:** AMINISTRADOR DE CONTRATOS -  
INSPECTOR AMBIENTAL

**Nombre:** S/D  
**Rut:** No aplica  
**Cargo:** S/D



AMINISTRADOR DE CONTRATOS -  
INSPECTOR AMBIENTAL

S/D

## Inspector Ambiental Autorizado por S.M.A.

**Nombre:** LUIS ALEGRIA OLATE  
**Cod. I.A./Rut:** 10824759-2  
**Cargo:** GERENTE TÉCNICO / INSPECTOR  
AMBIENTAL

## Representante Legal

**Nombre:** CECILIA OLIVERA ALLENDES  
**Rut:** 9.674.462-5  
**Cargo:** REPRESENTANTE LEGAL



GERENTE TÉCNICO / INSPECTOR  
AMBIENTAL



REPRESENTANTE LEGAL

SOCIEDAD DE SERVICIOS Y ESTUDIOS GEOLÓGICOS Y AMBIENTALES LTDA.

**AUTORIZACION ETFA SMA 040-01**

Avenida La Paz N°1447 Lote 4-A, Calama, Región de Antofagasta. Fono: +56 552761972 sitio web: [www.segea.cl](http://www.segea.cl) - mail: [l.alegria@segea.cl](mailto:l.alegria@segea.cl)



**Nombre Punto:** ALLANA  
**Instrumento Ambiental:** RCA 226/2006

**Coordenadas UTM  
WGS84**

Este: 598958  
Norte: 7414838



**Sector:**  
SONCOR

**Comuna/Región:**  
SAN PEDRO DE ATACAMA, REGION DE  
ANTOFAGASTA

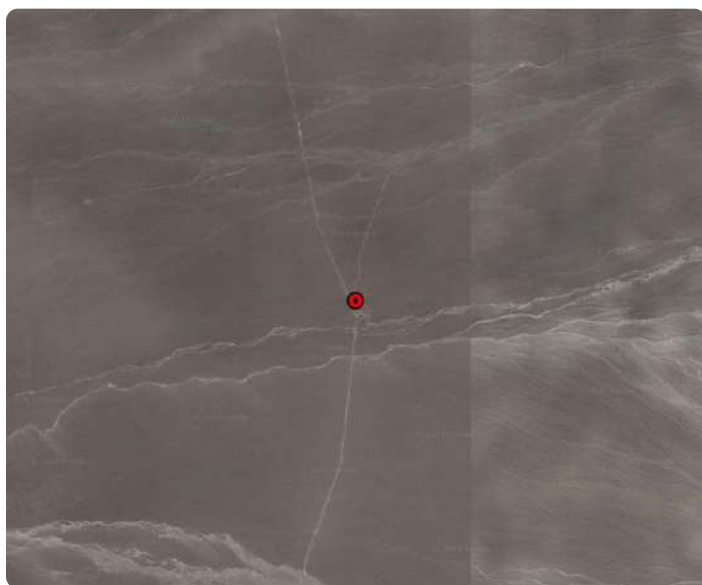

SOCIEDAD DE SERVICIOS Y ESTUDIOS GEOLÓGICOS Y AMBIENTALES LTDA.

**AUTORIZACION ETFA SMA 040-01**

Avenida La Paz N°1447 Lote 4-A, Calama, Región de Antofagasta. Fono: +56 552761972 sitio web: [www.segea.cl](http://www.segea.cl) - mail: [l.alegria@segea.cl](mailto:l.alegria@segea.cl)

## ANEXO TÉCNICO CADENA DE CUSTODIA ALLANA

Cadena de Custodia Muestreo de Aguas										Código: INF-HIDRO-01	Versión: 2	Fecha: 16-06-2022			
Temperatura de Recepción de la Muestra (USO LABORATORIO): <u>4,6</u>										Página: <u>25010</u>		de: <u>  </u>			
Datos del titular		Nombre Resp. Legal		Dirección		Nombre del Proyecto		Recibido por		Nombre:					
Razón Social: <u>SEGEA</u>		Razón Social: <u>SEGEA</u>		Dirección: <u>SEGEA</u>		Nombre del Proyecto: <u>SEGEA</u>		Nombre:		Firma:					
Instrumento ambiental		Dirección		Nombre del Proyecto		Recibido por		Nombre:		Firma:					
Lugar de muestreo		Dirección		Nombre del Proyecto		Recibido por		Nombre:		Firma:					
CIENTE: <u>SEGEA</u>		CONTACTO: <u>SEGEA</u>		CUIDAD: <u>SEGEA</u>		E-MAIL: <u>SEGEA</u>		CARGO: <u>SEGEA</u>		OBSERVACIONES					
ENVIAR REPORTE DE ANÁLISIS A:		DIRECCIÓN: <u>SEGEA</u>		CUIDAD: <u>SEGEA</u>		E-MAIL: <u>SEGEA</u>		CARGO: <u>SEGEA</u>		OBSERVACIONES					
LUGAR DE MUESTREO		LUGAR: <u>SEGEA</u>		OC: <u>SEGEA</u>		COTIZACIÓN ALS: <u>SEGEA</u>		CARGO: <u>SEGEA</u>		OBSERVACIONES					
ORDEN DE TRABAJO		N° DE OC / OT: <u>SEGEA</u>		COTIZACIÓN ALS: <u>SEGEA</u>		CARGO: <u>SEGEA</u>		CARGO: <u>SEGEA</u>		OBSERVACIONES					
MUESTREO POR		NOMBRE: <u>SEGEA</u>		CARGO: <u>SEGEA</u>		CARGO: <u>SEGEA</u>		CARGO: <u>SEGEA</u>		OBSERVACIONES					
N°	IDENTIFICACIÓN DE LA MUESTRA (Máx. 20 caracteres)	FECHA DE MUESTREO	HORA (hh:mm)	MATRIZ (*)	PUNTAJE	CONFIABILIDAD	T°	pH	CE (uS/cm)	OD (BQ)	OD (mg/L)	Cloro (mg/L)	Turbidez (NTU)	OBSERVACIONES	
1	<u>ALLANA</u>	<u>19-04-23</u>	<u>10:00</u>	<u>AT</u>	<u>✓</u>	<u>✓</u>	<u>-</u>	<u>-</u>	<u>-</u>	<u>-</u>	<u>-</u>	<u>-</u>	<u>-</u>	<u>4,6</u>	
2															
3															
4															
5															
6															
7															
8															
9															
10															
11															
12															
13															
14															
15															
OBSERVACIONES DE TERRENO: <u>4,6</u>															
ENTREGADO POR: <u>Alondra V.</u>		HORA: <u>10:00</u>		RECIBIDO POR: <u>Alondra V.</u>		FECHA: <u>19-04-23</u>		HORA: <u>10:00</u>		FIRMA: <u>Alondra V.</u>		FIRMA: <u>Alondra V.</u>		FIRMA: <u>Alondra V.</u>	
Envases proporcionados por: <u>SEGEA</u>															
Medio de transporte: <u>SEGEA</u>															
Método de refrigeración: <u>SEGEA</u>															
Sistema Control de refrigeración: <u>SEGEA</u>															
Nombre y Firma Inspector Ambiental: <u>Alondra V.</u>															
Código S.M.A.: <u>10.824.759-2</u>															
Cargos: <u>Inspector Ambiental</u>															
Comentarios: <u>1,621 kg de agua para muestra 3 muestras</u>															
(*) Matriz: FI (Filtro); AS (Aguja Superficial); AR (Aguja Residual); AP (Aguja Potable); AT (Aguja Subterránea); AM (Aguja del Mar); AL (Aguja Pluvial); RR (Residuos); SL (Sedimentos); SE (Sedimentos); SO (Sólidos); NISIS (Residuos Sólidos).															
SOCIEDAD DE SERVICIOS Y ESTUDIOS GEOLÓGICOS Y AMBIENTALES LTDA.															
AV. LA PAZ 1447, CASA 4A - CALAMA - CHILE - FONO 552761972															
www.segea.cl - mail: m.alegria@segea.cl															
CÓDIGO ETFA 040-01															

SOCIEDAD DE SERVICIOS Y ESTUDIOS GEOLÓGICOS Y AMBIENTALES LTDA.

**AUTORIZACION ETFA SMA 040-01**

Avenida La Paz N°1447 Lote 4-A, Calama, Región de Antofagasta. Fono: +56 552761972 sitio web: www.segea.cl - mail: l.alegria@segea.cl

## DECLARACIÓN JURADA PARA LA OPERATIVIDAD DEL INSPECTOR AMBIENTAL

Yo, LUIS ALEGRIA OLATE, RUN N° 10824759-2, domiciliado en PASAJE CAPÍN N° 3470, VILLA LOMAS HUASI - CALAMA- CALAMA, REGIÓN DE ANTOFAGASTA, en mi calidad de inspector ambiental N° 10824759-2, ETFA 040-01, declaro que, en los últimos dos años:

- No he tenido una relación directa ni indirecta, mercantil o laboral con SQM SALAR S.A., RUT N° 79.626.800-K, titular del proyecto, sistema, actividad o fuente, objeto de las actividades de fiscalización ambiental.
- No he tenido una relación directa ni indirecta, mercantil o laboral con don CARLOS CESAR DIAZ ORTIZ, RUN N° 10.476.287-5 representante legal de SQM SALAR S.A., RUT N° 79.626.800-K, titular del proyecto, sistema, actividad o fuente, objeto de las actividades de fiscalización ambiental.
- No he sido legalmente reconocido como asociado en negocios con SQM SALAR S.A.
- No he tenido, directa ni indirectamente, la propiedad, el control o la posesión de acciones o títulos en circulación de SQM SALAR S.A.
- No he controlado, directa ni indirectamente a SQM SALAR S.A.

Igualmente declaro que no tengo vínculo familiar de parentesco -hasta el tercer grado de consanguinidad y segundo de afinidad inclusive-, con los propietarios ni con los representantes legales del titular fiscalizado.

Toda la información contenida en el informe de inspección ETFA 29015 es veraz, auténtica (que no corresponde a una copia o transcripción de otros documentos) y exacta.

Finalmente, ratifico que las declaraciones hechas son verídicas, según mi mejor conocimiento y entendimiento y declaro tener conocimiento que las infracciones a las obligaciones que impone el reglamento ETFA, según lo dispuesto en su artículo 19, se sancionan de conformidad a lo señalado en el Título III de la ley orgánica de la Superintendencia del Medio Ambiente.

9 de mayo de 2023



**Firma Inspector Ambiental**  
**Código IA 10824759-2**

SOCIEDAD DE SERVICIOS Y ESTUDIOS GEOLÓGICOS Y AMBIENTALES LTDA.

**AUTORIZACION ETFA SMA 040-01**

Avenida La Paz N°1447 Lote 4-A, Calama, Región de Antofagasta. Fono: +56 552761972 sitio web: [www.segea.cl](http://www.segea.cl) - mail: [l.alegria@segea.cl](mailto:l.alegria@segea.cl)

## DECLARACIÓN JURADA PARA LA OPERATIVIDAD DE LA ENTIDAD TÉCNICA DE FISCALIZACIÓN AMBIENTAL

Yo, CECILIA LUZMIRA OLIVERA ALLENDES, RUN N° 09.674.462-5, domiciliado en AVDA. LA PAZ 1447, LOTE 4A, CALAMA - REGIÓN DE ANTOFAGASTA, en mi calidad de representante legal de SOCIEDAD DE SERVICIOS Y ESTUDIOS GEOLÓGICOS Y AMBIENTALES LTDA. Sucursal Calama, Código ETFA 040-01, declaro que, la persona jurídica que represento, en los dos últimos años:

- No ha tenido una relación directa ni indirecta de tipo mercantil con SQM SALAR S.A., RUT N° 79.626.800-K, titular del proyecto, sistema, actividad o fuente, objeto la actividad de fiscalización ambiental.
- No ha tenido una relación directa ni indirecta, de tipo laboral con CARLOS CESAR DIAZ ORTIZ, RUN N° 10.476.287-5, representante legal de SQM SALAR S.A., titular del proyecto, sistema, actividad o fuente, objeto de la actividad de fiscalización ambiental.
- No ha sido legalmente reconocida como asociada en negocios con SQM SALAR S.A.
- No ha tenido, directa ni indirectamente, la propiedad, el control o la posesión de acciones o títulos en circulación de SQM SALAR S.A.
- No ha controlado, directa ni indirectamente a SQM SALAR S.A.
- No ha sido controlada, directa ni indirectamente por SQM SALAR S.A.
- No hemos sido controlados, directa ni indirectamente, por una misma tercera persona.
- Igualmente declaro que, yo no he tenido una relación directa ni indirecta, mercantil o laboral con don CARLOS CESAR DIAZ ORTIZ, RUN N° 10.476.287-5, representante legal ni con SQM SALAR S.A.

Declaro también que, no existe vínculo familiar de parentesco -hasta el tercer grado de consanguinidad y segundo de afinidad inclusive-, entre los propietarios y los representantes legales de SQM SALAR S.A. y los propietarios y representantes legales de esta ETFA.

Toda la información contenida en el informe de inspección ETFA 29015 es veraz, auténtica (que no corresponde a una copia o transcripción de otros documentos) y exacta.

Finalmente, ratifico que las declaraciones hechas son verídicas, según mi mejor conocimiento y entendimiento y declaro tener conocimiento que las infracciones a las obligaciones que impone el reglamento ETFA, según lo dispuesto en su artículo 19, se sancionan de conformidad a lo señalado en el Título III de la ley orgánica de la Superintendencia del Medio Ambiente.



9 de mayo de 2023

**Firma Representante Legal**  
**Fin del reporte informe ETFA N° 29015**

SOCIEDAD DE SERVICIOS Y ESTUDIOS GEOLÓGICOS Y AMBIENTALES LTDA.

**AUTORIZACION ETFA SMA 040-01**

Avenida La Paz N°1447 Lote 4-A, Calama, Región de Antofagasta. Fono: +56 552761972 sitio web: [www.segea.cl](http://www.segea.cl) - mail: [l.alegria@segea.cl](mailto:l.alegria@segea.cl)



**Cliete:** SQM SALAR S.A. **RUT:** 79.626.800-K  
**Dirección:** ANÍBAL PINTO 3228, SAN PEDRO DE ATACAMA - ANTOFAGASTA  
**Proyecto:** CAMBIOS Y MEJORAS DE LA OPERACIÓN MINERA EN EL SALAR DE ATACAMA

**Nombre Punto:** L7-G1

**Instrumento Ambiental:** RCA 226/2006

**Lugar de Inspección:** SONCOR

**Fecha Inspección:** 18-04-2023

**Comuna/Región:** SAN PEDRO DE ATACAMA, REGION DE ANTOFAGASTA

**Hora Inicio Inspección:** 15:15

**Técnica de Inspección:** MANUAL

**Hora Terminó Inspección:** 15:43

**Tipo de Inspección:** PUNTUAL

**Mediciones:** MUESTRA QUÍMICA

**Tipo Agua:** SUBTERRANEA

**Batería:** Físico-Químico-Metales Aniones

## DATOS EN TERRENO

Hora en terreno:	15:20
Temperatura (°C):	S/D
Conductividad (uS/cm):	S/D
TDS (ppm)	S/D
Salinidad (psu):	S/D
Potencial Redox (mV):	S/D
Oxígeno Disuelto (mg/L):	S/D
pH:	S/D

### Características Ambientales

Condiciones Climáticas	DESPEJADO
Viento	CALMO
Tipo Sector	SALAR

### Características Muestra Agua

Aspecto Muestra	TURBIA, CON SEDIMENTO
Color Muestra	GRIS
Olor Muestra	CON OLOR

## Observaciones:

3,875 Lt de muestra, 7 envases

(\*) S/D: Sin datos.

SOCIEDAD DE SERVICIOS Y ESTUDIOS GEOLÓGICOS Y AMBIENTALES LTDA.

**AUTORIZACION ETFA SMA 040-01**

Avenida La Paz N°1447 Lote 4-A, Calama, Región de Antofagasta. Fono: +56 552761972 sitio web: www.segea.cl - mail: l.alegria@segea.cl



## CARTA EXPLICATIVA

A través de la presente misiva, se informa que con fecha 17 de Abril 2023 la Superintendencia de Medio Ambiente (SMA) bajo Resolución Exenta N° 666, enviada a SEGEA Ltda. con fecha 18 de abril 2023, revoca autorización de medición en terreno de los siguientes parámetros: Conductividad, temperatura, OD, pH, entre otras.

Por lo anterior, SEGEA Ltda. queda suspendida temporalmente de realizar dichas mediciones, ante lo cual inmediatamente el Titular, SQM SALAR S.A, es informado de dicha condición.

Debido a la abrupta notificación por parte de la SMA. no fue posible poder subcontratar una ETFA autorizada que pudiese realizar las mediciones de los parámetros asociados a la muestra del punto: **L7-G1**, correspondiente al Informe ETFA **29016**.

Se genera esta carta dando cumplimiento a lo establecido en NCh-ISO 17020-2012 del INN, Resolución Exenta 574 y 575 de la SMA.

9 de mayo de 2023



**CECILIA OLIVERA ALLENDES**  
**9.674.462-5**  
**Representante Legal**

SOCIEDAD DE SERVICIOS Y ESTUDIOS GEOLÓGICOS Y AMBIENTALES LTDA.

**AUTORIZACION ETFA SMA 040-01**

Avenida La Paz N°1447 Lote 4-A, Calama, Región de Antofagasta. Fono: +56 552761972 sitio web: [www.segea.cl](http://www.segea.cl) - mail: [l.alegria@segea.cl](mailto:l.alegria@segea.cl)

## Informacion Equipos Utilizados:

N° Serie	Tipo Equipo	Marca	Modelo
S/D	S/D	S/D	S/D

## Referencia Procedimiento:

P-HIDRO-01	Procedimiento de Muestreo de Agua Superficial y Subterránea
I-HIDRO-01	Instructivo Condiciones y Almacenamiento de las Muestras
I-HIDRO-02	Instructivo Sistema de Codificación de Registro de las Muestras
I-HIDRO-10	Instructivo Específico Registro Fotográfico

## Monitores en Terreno

**Nombre:** OSCAR CASTILLO VARGAS  
**Rut:** 13873536-2  
**Cargo:** MONITOR AMBIENTAL

**Nombre:** ALBERTO GONZÁLEZ INOSTROZA  
**Rut:** 13216913-6  
**Cargo:** TÉCNICO DE TERRENO A



MONITOR AMBIENTAL



TÉCNICO DE TERRENO A

## Inspector Ambiental Autorizado por S.M.A.

**Nombre:** LUIS ALEGRIA OLATE  
**Cod. I.A./Rut:** 10824759-2  
**Cargo:** GERENTE TÉCNICO / INSPECTOR AMBIENTAL

## Representante Legal

**Nombre:** CECILIA OLIVERA ALLENDES  
**Rut:** 9.674.462-5  
**Cargo:** REPRESENTANTE LEGAL



GERENTE TÉCNICO / INSPECTOR AMBIENTAL



REPRESENTANTE LEGAL

SOCIEDAD DE SERVICIOS Y ESTUDIOS GEOLÓGICOS Y AMBIENTALES LTDA.

**AUTORIZACION ETFA SMA 040-01**

Avenida La Paz N°1447 Lote 4-A, Calama, Región de Antofagasta. Fono: +56 552761972 sitio web: [www.segea.cl](http://www.segea.cl) - mail: [l.alegria@segea.cl](mailto:l.alegria@segea.cl)

**Nombre Punto:** L7-G1  
**Instrumento Ambiental:** RCA 226/2006

**Coordenadas UTM  
WGS84**

Este: 585707  
Norte: 7418822



Fecha exacta de captura: 18-04-2023 a las 15:42:20  
Este: 585707.67, Norte: 7418820.71, Número de zona: 19

**Sector:**  
SONCOR

**Comuna/Región:**  
SAN PEDRO DE ATACAMA, REGION DE  
ANTOFAGASTA



SOCIEDAD DE SERVICIOS Y ESTUDIOS GEOLÓGICOS Y AMBIENTALES LTDA.

**AUTORIZACION ETFA SMA 040-01**

Avenida La Paz N°1447 Lote 4-A, Calama, Región de Antofagasta. Fono: +56 552761972 sitio web: [www.segea.cl](http://www.segea.cl) - mail: [l.alegria@segea.cl](mailto:l.alegria@segea.cl)



## ANEXO TÉCNICO CADENA DE CUSTODIA L7-G1

CADENA DE CUSTODIA MUESTREO DE AGUAS										Código: R-HIDRO-01																																																																																																																																																																																																																																																																																									
TEMPERATURA DE RECEPCIÓN DE LA MUESTRA (USO LABORATORIO): <u>4,6</u>										Página: <u>5/7</u>																																																																																																																																																																																																																																																																																									
<b>Datos del titular</b> Razón Social: <u>SEM SAU</u> Nombre Reg. Legal: <u>12.626.800-K</u> Rut (razón social): <u>12.626.800-K</u> Dirección: <u>San Juan de los Rios</u> Instrumento ambiental: <u>San Juan de los Rios</u> Nombre del Proyecto: <u>Monitoreo Ambiental</u> Lugar de muestreo: <u>San Juan de los Rios</u>																																																																																																																																																																																																																																																																																																			
<b>ENVIAR REPORTE DE ANÁLISIS A:</b> CLIENTE: <u>SEM SAU</u> CONTACTO: <u>Francisco</u> DIRECCIÓN: <u>San Juan de los Rios</u> CIUDAD: <u>San Juan de los Rios</u> TELÉFONO: <u>02-2222222</u> E-MAIL: <u>francisco@segea.cl</u> LUGAR DE MUESTREO: <u>San Juan de los Rios</u> OC: <u>Monitoreo Ambiental</u> ORDEN DE TRABAJO: <u>Nº de OC / OT: 12.626.800-K</u> COPIACIÓN AL: <u>Monitoreo Ambiental</u> MUESTREO POR: <u>Monitoreo Ambiental</u> CARGO: <u>Monitoreo Ambiental</u>										Recibido por: Nombre: <u>Francisco</u> Firma: <u>Francisco</u>																																																																																																																																																																																																																																																																																									
<table border="1"> <thead> <tr> <th rowspan="2">Nº</th> <th rowspan="2">IDENTIFICACIÓN DE LA MUESTRA (Máx. 20 caracteres)</th> <th rowspan="2">FECHA DE MUESTREO</th> <th rowspan="2">HORA (hh:mm)</th> <th rowspan="2">MATRIZ (*)</th> <th colspan="10">TIPO DE MUESTRA</th> <th rowspan="2">OBSERVACIONES</th> </tr> <tr> <th>PUNTUAL</th> <th>COMPLETA</th> <th>Tº</th> <th>pH</th> <th>CE (µS/cm)</th> <th>OD (H)</th> <th>OD (mg/L)</th> <th>Cloro (mg/L)</th> <th>Turbiedad (NTU)</th> </tr> </thead> <tbody> <tr> <td>1</td> <td>L7-G1</td> <td>18-04-23</td> <td>15:20</td> <td>AS</td> <td>✓</td> <td>—</td> <td>—</td> <td>—</td> <td>—</td> <td>—</td> <td>—</td> <td>—</td> <td>—</td> <td>—</td> <td>10.4.9.9.0.1.7</td> <td>Edm 3x</td> </tr> <tr><td>2</td><td></td><td></td><td></td><td></td><td></td><td></td><td></td><td></td><td></td><td></td><td></td><td></td><td></td><td></td><td></td><td></td></tr> <tr><td>3</td><td></td><td></td><td></td><td></td><td></td><td></td><td></td><td></td><td></td><td></td><td></td><td></td><td></td><td></td><td></td><td></td></tr> <tr><td>4</td><td></td><td></td><td></td><td></td><td></td><td></td><td></td><td></td><td></td><td></td><td></td><td></td><td></td><td></td><td></td><td></td></tr> <tr><td>5</td><td></td><td></td><td></td><td></td><td></td><td></td><td></td><td></td><td></td><td></td><td></td><td></td><td></td><td></td><td></td><td></td></tr> <tr><td>6</td><td></td><td></td><td></td><td></td><td></td><td></td><td></td><td></td><td></td><td></td><td></td><td></td><td></td><td></td><td></td><td></td></tr> <tr><td>7</td><td></td><td></td><td></td><td></td><td></td><td></td><td></td><td></td><td></td><td></td><td></td><td></td><td></td><td></td><td></td><td></td></tr> <tr><td>8</td><td></td><td></td><td></td><td></td><td></td><td></td><td></td><td></td><td></td><td></td><td></td><td></td><td></td><td></td><td></td><td></td></tr> <tr><td>9</td><td></td><td></td><td></td><td></td><td></td><td></td><td></td><td></td><td></td><td></td><td></td><td></td><td></td><td></td><td></td><td></td></tr> <tr><td>10</td><td></td><td></td><td></td><td></td><td></td><td></td><td></td><td></td><td></td><td></td><td></td><td></td><td></td><td></td><td></td><td></td></tr> <tr><td>11</td><td></td><td></td><td></td><td></td><td></td><td></td><td></td><td></td><td></td><td></td><td></td><td></td><td></td><td></td><td></td><td></td></tr> <tr><td>12</td><td></td><td></td><td></td><td></td><td></td><td></td><td></td><td></td><td></td><td></td><td></td><td></td><td></td><td></td><td></td><td></td></tr> <tr><td>13</td><td></td><td></td><td></td><td></td><td></td><td></td><td></td><td></td><td></td><td></td><td></td><td></td><td></td><td></td><td></td><td></td></tr> <tr><td>14</td><td></td><td></td><td></td><td></td><td></td><td></td><td></td><td></td><td></td><td></td><td></td><td></td><td></td><td></td><td></td><td></td></tr> <tr><td>15</td><td></td><td></td><td></td><td></td><td></td><td></td><td></td><td></td><td></td><td></td><td></td><td></td><td></td><td></td><td></td><td></td></tr> </tbody> </table>												Nº	IDENTIFICACIÓN DE LA MUESTRA (Máx. 20 caracteres)	FECHA DE MUESTREO	HORA (hh:mm)	MATRIZ (*)	TIPO DE MUESTRA										OBSERVACIONES	PUNTUAL	COMPLETA	Tº	pH	CE (µS/cm)	OD (H)	OD (mg/L)	Cloro (mg/L)	Turbiedad (NTU)	1	L7-G1	18-04-23	15:20	AS	✓	—	—	—	—	—	—	—	—	—	10.4.9.9.0.1.7	Edm 3x	2																	3																	4																	5																	6																	7																	8																	9																	10																	11																	12																	13																	14																	15																
Nº	IDENTIFICACIÓN DE LA MUESTRA (Máx. 20 caracteres)	FECHA DE MUESTREO	HORA (hh:mm)	MATRIZ (*)	TIPO DE MUESTRA												OBSERVACIONES																																																																																																																																																																																																																																																																																		
					PUNTUAL	COMPLETA	Tº	pH	CE (µS/cm)	OD (H)	OD (mg/L)	Cloro (mg/L)	Turbiedad (NTU)																																																																																																																																																																																																																																																																																						
1	L7-G1	18-04-23	15:20	AS	✓	—	—	—	—	—	—	—	—	—	10.4.9.9.0.1.7	Edm 3x																																																																																																																																																																																																																																																																																			
2																																																																																																																																																																																																																																																																																																			
3																																																																																																																																																																																																																																																																																																			
4																																																																																																																																																																																																																																																																																																			
5																																																																																																																																																																																																																																																																																																			
6																																																																																																																																																																																																																																																																																																			
7																																																																																																																																																																																																																																																																																																			
8																																																																																																																																																																																																																																																																																																			
9																																																																																																																																																																																																																																																																																																			
10																																																																																																																																																																																																																																																																																																			
11																																																																																																																																																																																																																																																																																																			
12																																																																																																																																																																																																																																																																																																			
13																																																																																																																																																																																																																																																																																																			
14																																																																																																																																																																																																																																																																																																			
15																																																																																																																																																																																																																																																																																																			
OBSERVACIONES DE TERRENO: <u>4,6</u>																																																																																																																																																																																																																																																																																																			
ENTREGADO POR: <u>Francisco</u>		RECIBIDO POR: <u>Monitoreo Ambiental</u>		FECHA: <u>19-04-23</u>		HORA: <u>10:00</u>		RESPONSABLE DE INGRESO																																																																																																																																																																																																																																																																																											
Envases proporcionados por: <u>—</u> Medio de transporte: <u>—</u> Aéreo <u>—</u> Terrestre <u>—</u> Otro <u>—</u> Método de refrigeración: <u>—</u> Nevera con hielo <u>—</u> Nevera con Gel pack <u>—</u> Nevera con Ice pack <u>—</u> Aislante Sistema Control de refrigeración: <u>—</u> Testigo plástico <u>—</u> Testigo de vidrio <u>—</u> Otro <u>—</u>												Nombre y Firma Inspector Ambiental: <u>Luis Alegria</u> Código S.M.A.: <u>10.904.754-2</u> Cargo: <u>Inspector Ambiental</u> Comentarios: <u>1.621 L. de agua para análisis 3 muestras</u>																																																																																																																																																																																																																																																																																							
(*) Matriz: FI (Filtro); AS (Agua Superficial); AR (Agua Residual); AP (Agua Potable); AT (Agua Subterránea); AM (Agua del Mar); AL (Agua Pluvial); RL (RILES); SL (Suelos); SE (Sedimentos); SO (Sólidos); BISIS (Bisfenol A Sólido). SOCIEDAD DE SERVICIOS Y ESTUDIOS GEOLÓGICOS Y AMBIENTALES LTDA. AV. LA PAZ 1447, CASA 4A - CALAMA - CHILE - FONO 552761972 www.segea.cl - mail: m.alfar@segea.cl												CÓDIGO ETFA 040-01																																																																																																																																																																																																																																																																																							

SOCIEDAD DE SERVICIOS Y ESTUDIOS GEOLÓGICOS Y AMBIENTALES LTDA.

**AUTORIZACION ETFA SMA 040-01**

Avenida La Paz N°1447 Lote 4-A, Calama, Región de Antofagasta. Fono: +56 552761972 sitio web: www.segea.cl - mail: l.alegria@segea.cl

## DECLARACIÓN JURADA PARA LA OPERATIVIDAD DEL INSPECTOR AMBIENTAL

Yo, LUIS ALEGRIA OLATE, RUN N° 10824759-2, domiciliado en PASAJE CAPÍN N° 3470, VILLA LOMAS HUASI - CALAMA- CALAMA, REGIÓN DE ANTOFAGASTA, en mi calidad de inspector ambiental N° 10824759-2, ETFA 040-01, declaro que, en los últimos dos años:

- No he tenido una relación directa ni indirecta, mercantil o laboral con SQM SALAR S.A., RUT N° 79.626.800-K, titular del proyecto, sistema, actividad o fuente, objeto de las actividades de fiscalización ambiental.
- No he tenido una relación directa ni indirecta, mercantil o laboral con don CARLOS CESAR DIAZ ORTIZ, RUN N° 10.476.287-5 representante legal de SQM SALAR S.A., RUT N° 79.626.800-K, titular del proyecto, sistema, actividad o fuente, objeto de las actividades de fiscalización ambiental.
- No he sido legalmente reconocido como asociado en negocios con SQM SALAR S.A.
- No he tenido, directa ni indirectamente, la propiedad, el control o la posesión de acciones o títulos en circulación de SQM SALAR S.A.
- No he controlado, directa ni indirectamente a SQM SALAR S.A.

Igualmente declaro que no tengo vínculo familiar de parentesco -hasta el tercer grado de consanguinidad y segundo de afinidad inclusive-, con los propietarios ni con los representantes legales del titular fiscalizado.

Toda la información contenida en el informe de inspección ETFA 29016 es veraz, auténtica (que no corresponde a una copia o transcripción de otros documentos) y exacta.

Finalmente, ratifico que las declaraciones hechas son verídicas, según mi mejor conocimiento y entendimiento y declaro tener conocimiento que las infracciones a las obligaciones que impone el reglamento ETFA, según lo dispuesto en su artículo 19, se sancionan de conformidad a lo señalado en el Título III de la ley orgánica de la Superintendencia del Medio Ambiente.

9 de mayo de 2023



**Firma Inspector Ambiental**  
**Código IA 10824759-2**

SOCIEDAD DE SERVICIOS Y ESTUDIOS GEOLÓGICOS Y AMBIENTALES LTDA.

**AUTORIZACION ETFA SMA 040-01**

Avenida La Paz N°1447 Lote 4-A, Calama, Región de Antofagasta. Fono: +56 552761972 sitio web: [www.segea.cl](http://www.segea.cl) - mail: [l.alegria@segea.cl](mailto:l.alegria@segea.cl)



## DECLARACIÓN JURADA PARA LA OPERATIVIDAD DE LA ENTIDAD TÉCNICA DE FISCALIZACIÓN AMBIENTAL

Yo, CECILIA LUZMIRA OLIVERA ALLENDES, RUN N° 09.674.462-5, domiciliado en AVDA. LA PAZ 1447, LOTE 4A, CALAMA - REGIÓN DE ANTOFAGASTA, en mi calidad de representante legal de SOCIEDAD DE SERVICIOS Y ESTUDIOS GEOLÓGICOS Y AMBIENTALES LTDA. Sucursal Calama, Código ETFA 040-01, declaro que, la persona jurídica que represento, en los dos últimos años:

- No ha tenido una relación directa ni indirecta de tipo mercantil con SQM SALAR S.A., RUT N° 79.626.800-K, titular del proyecto, sistema, actividad o fuente, objeto la actividad de fiscalización ambiental.
- No ha tenido una relación directa ni indirecta, de tipo laboral con CARLOS CESAR DIAZ ORTIZ, RUN N° 10.476.287-5, representante legal de SQM SALAR S.A., titular del proyecto, sistema, actividad o fuente, objeto de la actividad de fiscalización ambiental.
- No ha sido legalmente reconocida como asociada en negocios con SQM SALAR S.A.
- No ha tenido, directa ni indirectamente, la propiedad, el control o la posesión de acciones o títulos en circulación de SQM SALAR S.A.
- No ha controlado, directa ni indirectamente a SQM SALAR S.A.
- No ha sido controlada, directa ni indirectamente por SQM SALAR S.A.
- No hemos sido controlados, directa ni indirectamente, por una misma tercera persona.
- Igualmente declaro que, yo no he tenido una relación directa ni indirecta, mercantil o laboral con don CARLOS CESAR DIAZ ORTIZ, RUN N° 10.476.287-5, representante legal ni con SQM SALAR S.A.

Declaro también que, no existe vínculo familiar de parentesco -hasta el tercer grado de consanguinidad y segundo de afinidad inclusive-, entre los propietarios y los representantes legales de SQM SALAR S.A. y los propietarios y representantes legales de esta ETFA.

Toda la información contenida en el informe de inspección ETFA 29016 es veraz, auténtica (que no corresponde a una copia o transcripción de otros documentos) y exacta.

Finalmente, ratifico que las declaraciones hechas son verídicas, según mi mejor conocimiento y entendimiento y declaro tener conocimiento que las infracciones a las obligaciones que impone el reglamento ETFA, según lo dispuesto en su artículo 19, se sancionan de conformidad a lo señalado en el Título III de la ley orgánica de la Superintendencia del Medio Ambiente.



9 de mayo de 2023

**Firma Representante Legal**  
**Fin del reporte informe ETFA N° 29016**

SOCIEDAD DE SERVICIOS Y ESTUDIOS GEOLÓGICOS Y AMBIENTALES LTDA.

**AUTORIZACION ETFA SMA 040-01**

Avenida La Paz N°1447 Lote 4-A, Calama, Región de Antofagasta. Fono: +56 552761972 sitio web: [www.segea.cl](http://www.segea.cl) - mail: [l.alegria@segea.cl](mailto:l.alegria@segea.cl)

**Cliente:** SQM SALAR S.A. **RUT:** 79.626.800-K  
**Dirección:** ANÍBAL PINTO 3228, SAN PEDRO DE ATACAMA - ANTOFAGASTA  
**Proyecto:** CAMBIOS Y MEJORAS DE LA OPERACIÓN MINERA EN EL SALAR DE ATACAMA

**Nombre Punto:** REGLILLA CHAXAS CONAF

**Instrumento Ambiental:** RCA 226/2006

**Lugar de Inspección:** SONCOR

**Fecha Inspección:** 18-04-2023

**Comuna/Región:** SAN PEDRO DE ATACAMA, REGION DE ANTOFAGASTA

**Hora Inicio Inspección:** 14:05

**Técnica de Inspección:** MANUAL

**Hora Terminó Inspección:** 14:30

**Tipo de Inspección:** PUNTUAL

**Mediciones:** MUESTRA QUÍMICA

**Tipo Agua:** SUPERFICIAL

**Batería:** Físico-Químico-Metales Aniones

## DATOS EN TERRENO

Hora en terreno: 14:12

Temperatura (°C): S/D

Conductividad (uS/cm): S/D

TDS (ppm): S/D

Salinidad (psu): S/D

Potencial Redox (mV): S/D

Oxígeno Disuelto (mg/L): S/D

pH: S/D

### Características Ambientales

Condiciones Climáticas DESPEJADO

Viento CALMO

Tipo Sector SALAR

### Características Muestra Agua

Aspecto Muestra TRANSPARENTE, CON SEDIMENTO

Color Muestra INCOLORA

Olor Muestra CON OLOR

## Observaciones:

8,540 Lt de muestra, 16 envases

(\*) S/D: Sin datos.

SOCIEDAD DE SERVICIOS Y ESTUDIOS GEOLÓGICOS Y AMBIENTALES LTDA.

**AUTORIZACION ETFA SMA 040-01**

Avenida La Paz N°1447 Lote 4-A, Calama, Región de Antofagasta. Fono: +56 552761972 sitio web: www.segea.cl - mail: l.alegria@segea.cl

## CARTA EXPLICATIVA

A través de la presente misiva, se informa que con fecha 17 de Abril 2023 la Superintendencia de Medio Ambiente (SMA) bajo Resolución Exenta N° 666, enviada a SEGEA Ltda. con fecha 18 de abril 2023, revoca autorización de medición en terreno de los siguientes parámetros: Conductividad, temperatura, OD, pH, entre otras.

Por lo anterior, SEGEA Ltda. queda suspendida temporalmente de realizar dichas mediciones, ante lo cual inmediatamente el Titular, SQM SALAR S.A, es informado de dicha condición.

Debido a la abrupta notificación por parte de la SMA. no fue posible poder subcontratar una ETFA autorizada que pudiese realizar las mediciones de los parámetros asociados a la muestra del punto: **REGLILLA CHAXAS CONAF**, correspondiente al Informe ETFA **29017**.

Se genera esta carta dando cumplimiento a lo establecido en NCh-ISO 17020-2012 del INN, Resolución Exenta 574 y 575 de la SMA.

9 de mayo de 2023



**CECILIA OLIVERA ALLENDES**  
**9.674.462-5**  
**Representante Legal**

SOCIEDAD DE SERVICIOS Y ESTUDIOS GEOLÓGICOS Y AMBIENTALES LTDA.

**AUTORIZACION ETFA SMA 040-01**

Avenida La Paz N°1447 Lote 4-A, Calama, Región de Antofagasta. Fono: +56 552761972 sitio web: [www.segea.cl](http://www.segea.cl) - mail: [l.alegria@segea.cl](mailto:l.alegria@segea.cl)

## Informacion Equipos Utilizados:

N° Serie	Tipo Equipo	Marca	Modelo
S/D	S/D	S/D	S/D

## Referencia Procedimiento:

P-HIDRO-01	Procedimiento de Muestreo de Agua Superficial y Subterránea
I-HIDRO-01	Instructivo Condiciones y Almacenamiento de las Muestras
I-HIDRO-02	Instructivo Sistema de Codificación de Registro de las Muestras
I-HIDRO-10	Instructivo Específico Registro Fotográfico

## Monitores en Terreno

**Nombre:** OSCAR CASTILLO VARGAS  
**Rut:** 13873536-2  
**Cargo:** MONITOR AMBIENTAL

**Nombre:** ALBERTO GONZÁLEZ INOSTROZA  
**Rut:** 13216913-6  
**Cargo:** TÉCNICO DE TERRENO A



**MONITOR AMBIENTAL**



**TÉCNICO DE TERRENO A**

## Inspector Ambiental Autorizado por S.M.A.

**Nombre:** LUIS ALEGRIA OLATE  
**Cod. I.A./Rut:** 10824759-2  
**Cargo:** GERENTE TÉCNICO / INSPECTOR AMBIENTAL

## Representante Legal

**Nombre:** CECILIA OLIVERA ALLENDES  
**Rut:** 9.674.462-5  
**Cargo:** REPRESENTANTE LEGAL



**GERENTE TÉCNICO / INSPECTOR AMBIENTAL**



**REPRESENTANTE LEGAL**

SOCIEDAD DE SERVICIOS Y ESTUDIOS GEOLÓGICOS Y AMBIENTALES LTDA.

**AUTORIZACION ETFA SMA 040-01**

Avenida La Paz N°1447 Lote 4-A, Calama, Región de Antofagasta. Fono: +56 552761972 sitio web: [www.segea.cl](http://www.segea.cl) - mail: [l.alegria@segea.cl](mailto:l.alegria@segea.cl)



**Nombre Punto:** REGLILLA CHAXAS CONAF  
**Instrumento Ambiental:** RCA 226/2006

**Coordenadas UTM  
WGS84**

Este: 585233  
Norte: 7419627



Fecha exacta de captura: 18-04-2023 a las 14:26:55  
Este: 585211.03, Norte: 7419626.10, Número de zona: 19

**Sector:**  
SONCOR

**Comuna/Región:**  
SAN PEDRO DE ATACAMA, REGION DE  
ANTOFAGASTA



SOCIEDAD DE SERVICIOS Y ESTUDIOS GEOLÓGICOS Y AMBIENTALES LTDA.

**AUTORIZACION ETFA SMA 040-01**

Avenida La Paz N°1447 Lote 4-A, Calama, Región de Antofagasta. Fono: +56 552761972 sitio web: [www.segea.cl](http://www.segea.cl) - mail: [l.alegria@segea.cl](mailto:l.alegria@segea.cl)



## ANEXO TÉCNICO CADENA DE CUSTODIA REGLILLA CHAXAS CONAF

 <b>CADENA DE CUSTODIA MUESTREO DE AGUAS</b>		Código: <b>REG-01</b> Versión: <b>2</b> Fecha: <b>11-06-2022</b>
TEMPERATURA DE RECEPCIÓN DE LA MUESTRA (USO LABORATORIO): <b>4,6</b> <b>Temp: 24,862</b>		
<b>Datos del titular</b> Razón Social: <b>SGM S.A.</b> Rut (rédito social): <b>19626770-8</b> Establecimiento ambiental: <b>LAGUN DE ARAUCO</b> Lugar de muestreo: <b>LAGUN DE ARAUCO</b>		Nombre Rep. Legal: <b>FRANCISCO GONZALEZ</b> Rut Rep. Legal: <b>19626770-8</b> Dirección: <b>LAJUN DE ARAUCO</b> Nombre del Proyecto: <b>MANEJO INTEGRAL DEL AGUA EN LA LAGUNA DE ARAUCO</b>
CLIENTE: <b>SGM S.A.</b> DIRECCIÓN: <b>LAJUN DE ARAUCO</b> TELÉFONO: <b>56 9 1234 5678</b>		recibido por: <b>FRANCISCO GONZALEZ</b> Nombre: <b>FRANCISCO GONZALEZ</b> Firma: <b>[Firma]</b>
ENVÍAR REPORTE DE ANÁLISIS A: <b>SGM S.A.</b> LUGAR DE MUESTREO: <b>LAGUN DE ARAUCO</b> ORIGEN DE TRABAJO: <b>Nº DE OC / OT: 12345678</b> MUESTREO POR: <b>NOMBRE: Dña. Lucía Pérez</b>		CONTACTO: <b>FRANCISCO GONZALEZ</b> CIUDAD: <b>LAJUN DE ARAUCO</b> E-MAIL: <b>francisco.gonzalez@sgm.cl</b> OC: <b>12345678</b> COORDINACIÓN ALS: <b>12345678</b> CARGO: <b>12345678</b>
N° IDENTIFICACIÓN DE LA MUESTRA (Máx. 20 caracteres): <b>12345678901234567890</b> FECHA DE MUESTREO: <b>12.04.23</b> HORA (hh:mm): <b>14:32</b> MATRIZ (*): <b>AS</b>		TIPO DE MUESTRA: <b>12345678</b> Parámetros Medidos en Terreno: PUNITAL: <input checked="" type="checkbox"/> COMPUERTA: <input type="checkbox"/> T°: <input type="checkbox"/> pH: <input type="checkbox"/> Cl (p/cm): <input type="checkbox"/> OD (p): <input type="checkbox"/> OD (mg/l): <input type="checkbox"/> Cloro (mg/l): <input type="checkbox"/> Turbidez (NTU): <input type="checkbox"/>
OBSERVACIONES DE TERRENO: <b>10,6</b>		ENTREGADO POR: <b>[Firma]</b> HORA: <b>10:00</b> RECIBIDO POR: <b>[Firma]</b> FECHA: <b>10.04.23</b> HORA: <b>10:00</b> RESPONSABLE DE INGRESO: <b>[Firma]</b>
Envases proporcionados por: <b>[Firma]</b> Medio de transporte: <input type="checkbox"/> Aireo <input type="checkbox"/> Terrestre Otro: <b>[Firma]</b> Método de refrigeración: <input type="checkbox"/> Nevera con hielo <input type="checkbox"/> Nevera con Gel pack <input type="checkbox"/> Nevera con ice pack <input type="checkbox"/> Alisopal Sistema Control de refrigeración: <input type="checkbox"/> Testigo plástico <input type="checkbox"/> Testigo de vidrio Otro: <b>[Firma]</b>		Nombre y Firma Inspector Ambiental: <b>[Firma]</b> Código S.M.A.: <b>1024-739-2</b> Cargo: <b>Inspector Ambiental</b> Comentario: <b>2,540 Lit de AGUA PARA MUESTREO, 16 envases</b>

(\*) Matriz: Pl (Flevo); AS (Agua Superficial); AR (Agua Residual); AP (Agua Potable); AT (Agua Subterránea); AM (Agua del Mar); AL (Agua Pluvial); RL (RILES); SL (Suelos); SE (Sedimentos); SO (Sólidos); RISES (Residuos); SÁ (Sólidos).  
 SOCIEDAD DE SERVICIOS Y ESTUDIOS RECAICÓNICOS Y AMBIENTALES LTDA.  
 AV. LA PAZ 1447, CASA 1A - GUAYAMA - CHILE - fono 55261912  
 www.regea.cl - mail: mail@regea.cl

CÓDIGO ETHA 040-01

SOCIEDAD DE SERVICIOS Y ESTUDIOS GEOLÓGICOS Y AMBIENTALES LTDA.

**AUTORIZACION ETFA SMA 040-01**

Avenida La Paz N°1447 Lote 4-A, Calama, Región de Antofagasta. Fono: +56 552761972 sitio web: [www.segea.cl](http://www.segea.cl) - mail: [l.alegria@segea.cl](mailto:l.alegria@segea.cl)

## DECLARACIÓN JURADA PARA LA OPERATIVIDAD DEL INSPECTOR AMBIENTAL

Yo, LUIS ALEGRIA OLATE, RUN N° 10824759-2, domiciliado en PASAJE CAPÍN N° 3470, VILLA LOMAS HUASI - CALAMA- CALAMA, REGIÓN DE ANTOFAGASTA, en mi calidad de inspector ambiental N° 10824759-2, ETFA 040-01, declaro que, en los últimos dos años:

- No he tenido una relación directa ni indirecta, mercantil o laboral con SQM SALAR S.A., RUT N° 79.626.800-K, titular del proyecto, sistema, actividad o fuente, objeto de las actividades de fiscalización ambiental.
- No he tenido una relación directa ni indirecta, mercantil o laboral con don CARLOS CESAR DIAZ ORTIZ, RUN N° 10.476.287-5 representante legal de SQM SALAR S.A., RUT N° 79.626.800-K, titular del proyecto, sistema, actividad o fuente, objeto de las actividades de fiscalización ambiental.
- No he sido legalmente reconocido como asociado en negocios con SQM SALAR S.A.
- No he tenido, directa ni indirectamente, la propiedad, el control o la posesión de acciones o títulos en circulación de SQM SALAR S.A.
- No he controlado, directa ni indirectamente a SQM SALAR S.A.

Igualmente declaro que no tengo vínculo familiar de parentesco -hasta el tercer grado de consanguinidad y segundo de afinidad inclusive-, con los propietarios ni con los representantes legales del titular fiscalizado.

Toda la información contenida en el informe de inspección ETFA 29017 es veraz, auténtica (que no corresponde a una copia o transcripción de otros documentos) y exacta.

Finalmente, ratifico que las declaraciones hechas son verídicas, según mi mejor conocimiento y entendimiento y declaro tener conocimiento que las infracciones a las obligaciones que impone el reglamento ETFA, según lo dispuesto en su artículo 19, se sancionan de conformidad a lo señalado en el Título III de la ley orgánica de la Superintendencia del Medio Ambiente.

9 de mayo de 2023



**Firma Inspector Ambiental**  
**Código IA 10824759-2**

SOCIEDAD DE SERVICIOS Y ESTUDIOS GEOLÓGICOS Y AMBIENTALES LTDA.

**AUTORIZACION ETFA SMA 040-01**

Avenida La Paz N°1447 Lote 4-A, Calama, Región de Antofagasta. Fono: +56 552761972 sitio web: [www.segea.cl](http://www.segea.cl) - mail: [l.alegria@segea.cl](mailto:l.alegria@segea.cl)

## DECLARACIÓN JURADA PARA LA OPERATIVIDAD DE LA ENTIDAD TÉCNICA DE FISCALIZACIÓN AMBIENTAL

Yo, CECILIA LUZMIRA OLIVERA ALLENDES, RUN N° 09.674.462-5, domiciliado en AVDA. LA PAZ 1447, LOTE 4A, CALAMA - REGIÓN DE ANTOFAGASTA, en mi calidad de representante legal de SOCIEDAD DE SERVICIOS Y ESTUDIOS GEOLÓGICOS Y AMBIENTALES LTDA. Sucursal Calama, Código ETFA 040-01, declaro que, la persona jurídica que represento, en los dos últimos años:

- No ha tenido una relación directa ni indirecta de tipo mercantil con SQM SALAR S.A., RUT N° 79.626.800-K, titular del proyecto, sistema, actividad o fuente, objeto la actividad de fiscalización ambiental.
- No ha tenido una relación directa ni indirecta, de tipo laboral con CARLOS CESAR DIAZ ORTIZ, RUN N° 10.476.287-5, representante legal de SQM SALAR S.A., titular del proyecto, sistema, actividad o fuente, objeto de la actividad de fiscalización ambiental.
- No ha sido legalmente reconocida como asociada en negocios con SQM SALAR S.A.
- No ha tenido, directa ni indirectamente, la propiedad, el control o la posesión de acciones o títulos en circulación de SQM SALAR S.A.
- No ha controlado, directa ni indirectamente a SQM SALAR S.A.
- No ha sido controlada, directa ni indirectamente por SQM SALAR S.A.
- No hemos sido controlados, directa ni indirectamente, por una misma tercera persona.
- Igualmente declaro que, yo no he tenido una relación directa ni indirecta, mercantil o laboral con don CARLOS CESAR DIAZ ORTIZ, RUN N° 10.476.287-5, representante legal ni con SQM SALAR S.A.

Declaro también que, no existe vínculo familiar de parentesco -hasta el tercer grado de consanguinidad y segundo de afinidad inclusive-, entre los propietarios y los representantes legales de SQM SALAR S.A. y los propietarios y representantes legales de esta ETFA.

Toda la información contenida en el informe de inspección ETFA 29017 es veraz, auténtica (que no corresponde a una copia o transcripción de otros documentos) y exacta.

Finalmente, ratifico que las declaraciones hechas son verídicas, según mi mejor conocimiento y entendimiento y declaro tener conocimiento que las infracciones a las obligaciones que impone el reglamento ETFA, según lo dispuesto en su artículo 19, se sancionan de conformidad a lo señalado en el Título III de la ley orgánica de la Superintendencia del Medio Ambiente.



9 de mayo de 2023

**Firma Representante Legal**  
**Fin del reporte informe ETFA N° 29017**

SOCIEDAD DE SERVICIOS Y ESTUDIOS GEOLÓGICOS Y AMBIENTALES LTDA.

**AUTORIZACION ETFA SMA 040-01**

Avenida La Paz N°1447 Lote 4-A, Calama, Región de Antofagasta. Fono: +56 552761972 sitio web: [www.segea.cl](http://www.segea.cl) - mail: [l.alegria@segea.cl](mailto:l.alegria@segea.cl)

**Cliete:** SQM SALAR S.A. **RUT:** 79.626.800-K  
**Dirección:** ANÍBAL PINTO 3228, SAN PEDRO DE ATACAMA - ANTOFAGASTA  
**Proyecto:** CAMBIOS Y MEJORAS DE LA OPERACIÓN MINERA EN EL SALAR DE ATACAMA

**Nombre Punto:** 1001

**Instrumento Ambiental:** RCA 226/2006

**Lugar de Inspección:** NÚCLEO

**Fecha Inspección:** 24-04-2023

**Comuna/Región:** SAN PEDRO DE ATACAMA, REGION DE ANTOFAGASTA

**Hora Inicio Inspección:** 12:35

**Técnica de Inspección:** MANUAL

**Hora Terminó Inspección:** 13:05

**Tipo de Inspección:** PUNTUAL

**Mediciones:** MUESTRA QUÍMICA

**Tipo Agua:** SUBTERRANEA

**Batería:** Físico-Químico-Metales Aniones

## DATOS EN TERRENO

Hora en terreno: 12:45

Temperatura (°C): S/D

Conductividad (uS/cm): S/D

TDS (ppm): S/D

Salinidad (psu): S/D

Potencial Redox (mV): S/D

Oxígeno Disuelto (mg/L): S/D

pH: S/D

### Características Ambientales

Condiciones Climáticas DESPEJADO

Viento CALMO

Tipo Sector SALAR

### Características Muestra Agua

Aspecto Muestra TRANSPARENTE

Color Muestra INCOLORA

Olor Muestra INODORA

## Observaciones:

Se extrae con equipo GEOPUMP 4614 / 2,625Lt muestra - 6 envases

(\*) S/D: Sin datos.

SOCIEDAD DE SERVICIOS Y ESTUDIOS GEOLÓGICOS Y AMBIENTALES LTDA.

**AUTORIZACION ETFA SMA 040-01**

Avenida La Paz N°1447 Lote 4-A, Calama, Región de Antofagasta. Fono: +56 552761972 sitio web: www.segea.cl - mail: l.alegria@segea.cl

## CARTA EXPLICATIVA

A través de la presente misiva, se informa que con fecha 17 de Abril 2023 la Superintendencia de Medio Ambiente (SMA) bajo Resolución Exenta N° 666, enviada a SEGEA Ltda. con fecha 18 de abril 2023, revoca autorización de medición en terreno de los siguientes parámetros: Conductividad, temperatura, OD, pH, entre otras.

Por lo anterior, SEGEA Ltda. queda suspendida temporalmente de realizar dichas mediciones, ante lo cual inmediatamente el Titular, SQM SALAR S.A, es informado de dicha condición.

Debido a la abrupta notificación por parte de la SMA. no fue posible poder subcontratar una ETFA autorizada que pudiese realizar las mediciones de los parámetros asociados a la muestra del punto: **1001**, correspondiente al Informe ETFA **29031**.

Se genera esta carta dando cumplimiento a lo establecido en NCh-ISO 17020-2012 del INN, Resolución Exenta 574 y 575 de la SMA.

9 de mayo de 2023



**CECILIA OLIVERA ALLENDES**  
**9.674.462-5**  
**Representante Legal**

SOCIEDAD DE SERVICIOS Y ESTUDIOS GEOLÓGICOS Y AMBIENTALES LTDA.

**AUTORIZACION ETFA SMA 040-01**

Avenida La Paz N°1447 Lote 4-A, Calama, Región de Antofagasta. Fono: +56 552761972 sitio web: [www.segea.cl](http://www.segea.cl) - mail: [l.alegria@segea.cl](mailto:l.alegria@segea.cl)



## Informacion Equipos Utilizados:

N° Serie	Tipo Equipo	Marca	Modelo
S/D	S/D	S/D	S/D

## Referencia Procedimiento:

P-HIDRO-01	Procedimiento de Muestreo de Agua Superficial y Subterránea
I-HIDRO-01	Instructivo Condiciones y Almacenamiento de las Muestras
I-HIDRO-02	Instructivo Sistema de Codificación de Registro de las Muestras
I-HIDRO-10	Instructivo Específico Registro Fotográfico

## Monitores en Terreno

**Nombre:** OSCAR CASTILLO VARGAS  
**Rut:** 13873536-2  
**Cargo:** MONITOR AMBIENTAL

**Nombre:** ALBERTO GONZÁLEZ INOSTROZA  
**Rut:** 13216913-6  
**Cargo:** TÉCNICO DE TERRENO A



**MONITOR AMBIENTAL**



**TÉCNICO DE TERRENO A**

## Inspector Ambiental Autorizado por S.M.A.

**Nombre:** LUIS ALEGRIA OLATE  
**Cod. I.A./Rut:** 10824759-2  
**Cargo:** GERENTE TÉCNICO / INSPECTOR AMBIENTAL

## Representante Legal

**Nombre:** CECILIA OLIVERA ALLENDES  
**Rut:** 9.674.462-5  
**Cargo:** REPRESENTANTE LEGAL



**GERENTE TÉCNICO / INSPECTOR AMBIENTAL**



**REPRESENTANTE LEGAL**

SOCIEDAD DE SERVICIOS Y ESTUDIOS GEOLÓGICOS Y AMBIENTALES LTDA.

**AUTORIZACION ETFA SMA 040-01**

Avenida La Paz N°1447 Lote 4-A, Calama, Región de Antofagasta. Fono: +56 552761972 sitio web: [www.segea.cl](http://www.segea.cl) - mail: [l.alegria@segea.cl](mailto:l.alegria@segea.cl)

**Nombre Punto:** 1001  
**Instrumento Ambiental:** RCA 226/2006

**Coordenadas UTM  
WGS84**

Este: 575190  
Norte: 7392246



Fecha exacta de captura: 24-04-2023 a las 13:01:49  
Este: 575196.55, Norte: 7392239.11, Número de zona: 19

**Sector:**  
NÚCLEO

**Comuna/Región:**  
SAN PEDRO DE ATACAMA, REGION DE  
ANTOFAGASTA



SOCIEDAD DE SERVICIOS Y ESTUDIOS GEOLÓGICOS Y AMBIENTALES LTDA.

**AUTORIZACION ETFA SMA 040-01**

Avenida La Paz N°1447 Lote 4-A, Calama, Región de Antofagasta. Fono: +56 552761972 sitio web: [www.segea.cl](http://www.segea.cl) - mail: [l.alegria@segea.cl](mailto:l.alegria@segea.cl)

## ANEXO TÉCNICO CADENA DE CUSTODIA 1001

CADENA DE CUSTODIA MUESTREO DE AGUAS															Código: INF-HIDRO-01	
TEMPERATURA DE RECEPCIÓN DE LA MUESTRA (USO LABORATORIO):															Versión: 2	
PÁGINA 1 DE 1															Fecha: 16.06.2022	
<p><b>Datos del titular</b></p> <p>Razón Social: <b>SQM SALAR</b> Nombre del representante: <b>JESÚS</b></p> <p>Rut (razón social): <b>79.626.800-K</b> Rut Rep. Legal: <b></b></p> <p>Instrumento ambiental: <b></b> Dirección: <b></b></p> <p>Lugar de muestreo: <b>SALAR DE ATACAMA</b> Nombre del Proyecto: <b>Cambios y mejoras de la operación minera en el Salar de Atacama</b></p>																
<p>Recibido por: <b>[Firma]</b></p> <p>Nombre: <b>[Nombre]</b></p> <p>Firma: <b>[Firma]</b></p>																
ENVÍO REPORTE DE ANÁLISIS A:		CLIENTE:		CONTACTO:												
DIRECCIÓN:		SQM SALAR		FREDDY CORTEZ												
TELÉFONO:																
LUGAR DE MUESTREO:		SALAR DE ATACAMA														
ORDEN DE TRABAJO:		N° DE OC / OT:		COTIZACIÓN ALS:												
MUESTREO POR:		NOMBRE:		CARGO:												
		ALBERTO FERRER		T. TERNERO (JEFES)												
N°		IDENTIFICACIÓN DE LA MUESTRA (Máx. 20 caracteres)		FECHA DE MUESTREO		HORA		MATRIZ (*)		TIPO DE MUESTRA		Parámetros Medidos en Terreno		OBSERVACIONES		
1		1001		2-04-23		12:45		AT		PUNTUAL		CE (µS/cm)		TAPAS 1"		
2																
3																
4																
5																
6																
7																
8																
9																
10																
11																
12																
13																
14																
15																
OBSERVACIONES DE TERRENO: MUESTREO SOLICITADO POR CLIENTE FREDDY CORTEZ.																
ENTREGADO POR:		HORA:		RECIBIDO POR:		FECHA:		HORA:		RESPONSABLE DE INGRESO						
[Firma]		12:45		[Firma]												
<p>Envases proporcionados por: <b></b></p> <p>Medio de transporte: <b>Aéreo</b> <b>Terrestre</b> <b>Otro</b></p> <p>Método de refrigeración: <b>Nevera con hielo</b> <b>Nevera con Gel pack</b> <b>Nevera con Ice pack</b> <b>Aislapil</b></p> <p>Sistema Control de refrigeración: <b>Testigo plástico</b> <b>Testigo de vidrio</b> <b>Otro</b></p>																
<p>Nombre y Firma Inspector Ambiental: <b>LUIS ALEGRIA OLATE</b></p> <p>Comentarios: <b>0,375 LTS. DE AGUA PARA MUESTRAS, 2 ENVASES</b></p>																
<p>(*) Matriz: FI (Filtro); AS (Agua Superficial); AR (Agua Residual); AP (Agua Potable); AT (Agua Subterránea); AM (Agua del Mar); AL (Agua Pluvial); RL (RILES); SL (Suelos); SE (Sedimentos); SO (Sólidos); RSES (Residuos Sólidos).</p> <p>SOCIEDAD DE SERVICIOS Y ESTUDIOS GEOLÓGICOS Y AMBIENTALES LTDA.</p> <p>AV. LA PAZ 1447, CASA 4-A, CALAMA - CHILE - FONO 552761972</p> <p>www.segea.cl - mail: l.alegria@segea.cl</p> <p>Página: 1 de 1</p> <p>CÓDIGO ETFA 010-01</p>																

Escaneado con CamScanner

SOCIEDAD DE SERVICIOS Y ESTUDIOS GEOLÓGICOS Y AMBIENTALES LTDA.

**AUTORIZACION ETFA SMA 040-01**

Avenida La Paz N°1447 Lote 4-A, Calama, Región de Antofagasta. Fono: +56 552761972 sitio web: www.segea.cl - mail: l.alegria@segea.cl

## DECLARACIÓN JURADA PARA LA OPERATIVIDAD DEL INSPECTOR AMBIENTAL

Yo, LUIS ALEGRIA OLATE, RUN N° 10824759-2, domiciliado en PASAJE CAPÍN N° 3470, VILLA LOMAS HUASI - CALAMA- CALAMA, REGIÓN DE ANTOFAGASTA, en mi calidad de inspector ambiental N° 10824759-2, ETFA 040-01, declaro que, en los últimos dos años:

- No he tenido una relación directa ni indirecta, mercantil o laboral con SQM SALAR S.A., RUT N° 79.626.800-K, titular del proyecto, sistema, actividad o fuente, objeto de las actividades de fiscalización ambiental.
- No he tenido una relación directa ni indirecta, mercantil o laboral con don CARLOS CESAR DIAZ ORTIZ, RUN N° 10.476.287-5 representante legal de SQM SALAR S.A., RUT N° 79.626.800-K, titular del proyecto, sistema, actividad o fuente, objeto de las actividades de fiscalización ambiental.
- No he sido legalmente reconocido como asociado en negocios con SQM SALAR S.A.
- No he tenido, directa ni indirectamente, la propiedad, el control o la posesión de acciones o títulos en circulación de SQM SALAR S.A.
- No he controlado, directa ni indirectamente a SQM SALAR S.A.

Igualmente declaro que no tengo vínculo familiar de parentesco -hasta el tercer grado de consanguinidad y segundo de afinidad inclusive-, con los propietarios ni con los representantes legales del titular fiscalizado.

Toda la información contenida en el informe de inspección ETFA 29031 es veraz, auténtica (que no corresponde a una copia o transcripción de otros documentos) y exacta.

Finalmente, ratifico que las declaraciones hechas son verídicas, según mi mejor conocimiento y entendimiento y declaro tener conocimiento que las infracciones a las obligaciones que impone el reglamento ETFA, según lo dispuesto en su artículo 19, se sancionan de conformidad a lo señalado en el Título III de la ley orgánica de la Superintendencia del Medio Ambiente.

9 de mayo de 2023



**Firma Inspector Ambiental**  
**Código IA 10824759-2**

SOCIEDAD DE SERVICIOS Y ESTUDIOS GEOLÓGICOS Y AMBIENTALES LTDA.

**AUTORIZACION ETFA SMA 040-01**

Avenida La Paz N°1447 Lote 4-A, Calama, Región de Antofagasta. Fono: +56 552761972 sitio web: [www.segea.cl](http://www.segea.cl) - mail: [l.alegria@segea.cl](mailto:l.alegria@segea.cl)

## DECLARACIÓN JURADA PARA LA OPERATIVIDAD DE LA ENTIDAD TÉCNICA DE FISCALIZACIÓN AMBIENTAL

Yo, CECILIA LUZMIRA OLIVERA ALLENDES, RUN N° 09.674.462-5, domiciliado en AVDA. LA PAZ 1447, LOTE 4A, CALAMA - REGIÓN DE ANTOFAGASTA, en mi calidad de representante legal de SOCIEDAD DE SERVICIOS Y ESTUDIOS GEOLÓGICOS Y AMBIENTALES LTDA. Sucursal Calama, Código ETFA 040-01, declaro que, la persona jurídica que represento, en los dos últimos años:

- No ha tenido una relación directa ni indirecta de tipo mercantil con SQM SALAR S.A., RUT N° 79.626.800-K, titular del proyecto, sistema, actividad o fuente, objeto la actividad de fiscalización ambiental.
- No ha tenido una relación directa ni indirecta, de tipo laboral con CARLOS CESAR DIAZ ORTIZ, RUN N° 10.476.287-5, representante legal de SQM SALAR S.A., titular del proyecto, sistema, actividad o fuente, objeto de la actividad de fiscalización ambiental.
- No ha sido legalmente reconocida como asociada en negocios con SQM SALAR S.A.
- No ha tenido, directa ni indirectamente, la propiedad, el control o la posesión de acciones o títulos en circulación de SQM SALAR S.A.
- No ha controlado, directa ni indirectamente a SQM SALAR S.A.
- No ha sido controlada, directa ni indirectamente por SQM SALAR S.A.
- No hemos sido controlados, directa ni indirectamente, por una misma tercera persona.
- Igualmente declaro que, yo no he tenido una relación directa ni indirecta, mercantil o laboral con don CARLOS CESAR DIAZ ORTIZ, RUN N° 10.476.287-5, representante legal ni con SQM SALAR S.A.

Declaro también que, no existe vínculo familiar de parentesco -hasta el tercer grado de consanguinidad y segundo de afinidad inclusive-, entre los propietarios y los representantes legales de SQM SALAR S.A. y los propietarios y representantes legales de esta ETFA.

Toda la información contenida en el informe de inspección ETFA 29031 es veraz, auténtica (que no corresponde a una copia o transcripción de otros documentos) y exacta.

Finalmente, ratifico que las declaraciones hechas son verídicas, según mi mejor conocimiento y entendimiento y declaro tener conocimiento que las infracciones a las obligaciones que impone el reglamento ETFA, según lo dispuesto en su artículo 19, se sancionan de conformidad a lo señalado en el Título III de la ley orgánica de la Superintendencia del Medio Ambiente.



9 de mayo de 2023

**Firma Representante Legal**  
**Fin del reporte informe ETFA N° 29031**

SOCIEDAD DE SERVICIOS Y ESTUDIOS GEOLÓGICOS Y AMBIENTALES LTDA.

**AUTORIZACION ETFA SMA 040-01**

Avenida La Paz N°1447 Lote 4-A, Calama, Región de Antofagasta. Fono: +56 552761972 sitio web: [www.segea.cl](http://www.segea.cl) - mail: [l.alegria@segea.cl](mailto:l.alegria@segea.cl)



**Cliente:** SQM SALAR S.A. **RUT:** 79.626.800-K  
**Dirección:** ANÍBAL PINTO 3228, SAN PEDRO DE ATACAMA - ANTOFAGASTA  
**Proyecto:** CAMBIOS Y MEJORAS DE LA OPERACIÓN MINERA EN EL SALAR DE ATACAMA

**Nombre Punto:** SOPM-12C

**Instrumento Ambiental:** RCA 226/2006

**Lugar de Inspección:** NÚCLEO

**Fecha Inspección:** 24-04-2023

**Comuna/Región:** SAN PEDRO DE ATACAMA, REGION DE ANTOFAGASTA

**Hora Inicio Inspección:** 15:05

**Técnica de Inspección:** MANUAL

**Hora Terminó Inspección:** 15:25

**Tipo de Inspección:** PUNTUAL

**Mediciones:** MUESTRA QUÍMICA

**Tipo Agua:** SUBTERRANEA

**Batería:** Físico-Químico-Metales Aniones

## DATOS EN TERRENO

Hora en terreno: 15:10

Temperatura (°C): S/D

Conductividad (uS/cm): S/D

TDS (ppm): S/D

Salinidad (psu): S/D

Potencial Redox (mV): S/D

Oxígeno Disuelto (mg/L): S/D

pH: S/D

### Características Ambientales

Condiciones Climáticas DESPEJADO

Viento CALMO

Tipo Sector SALAR

### Características Muestra Agua

Aspecto Muestra TRANSPARENTE

Color Muestra INCOLORA

Olor Muestra INODORA

## Observaciones:

2,625Lt muestra - 6 envases

(\*) S/D: Sin datos.

SOCIEDAD DE SERVICIOS Y ESTUDIOS GEOLÓGICOS Y AMBIENTALES LTDA.

**AUTORIZACION ETFA SMA 040-01**

Avenida La Paz N°1447 Lote 4-A, Calama, Región de Antofagasta. Fono: +56 552761972 sitio web: www.segea.cl - mail: l.alegria@segea.cl

## CARTA EXPLICATIVA

A través de la presente misiva, se informa que con fecha 17 de Abril 2023 la Superintendencia de Medio Ambiente (SMA) bajo Resolución Exenta N° 666, enviada a SEGEA Ltda. con fecha 18 de abril 2023, revoca autorización de medición en terreno de los siguientes parámetros: Conductividad, temperatura, OD, pH, entre otras.

Por lo anterior, SEGEA Ltda. queda suspendida temporalmente de realizar dichas mediciones, ante lo cual inmediatamente el Titular, SQM SALAR S.A, es informado de dicha condición.

Debido a la abrupta notificación por parte de la SMA. no fue posible poder subcontratar una ETFA autorizada que pudiese realizar las mediciones de los parámetros asociados a la muestra del punto: **SOPM-12C**, correspondiente al Informe ETFA **29035**.

Se genera esta carta dando cumplimiento a lo establecido en NCh-ISO 17020-2012 del INN, Resolución Exenta 574 y 575 de la SMA.

9 de mayo de 2023



**CECILIA OLIVERA ALLENDES**  
**9.674.462-5**  
**Representante Legal**

SOCIEDAD DE SERVICIOS Y ESTUDIOS GEOLÓGICOS Y AMBIENTALES LTDA.

**AUTORIZACION ETFA SMA 040-01**

Avenida La Paz N°1447 Lote 4-A, Calama, Región de Antofagasta. Fono: +56 552761972 sitio web: [www.segea.cl](http://www.segea.cl) - mail: [l.alegria@segea.cl](mailto:l.alegria@segea.cl)

## Informacion Equipos Utilizados:

N° Serie	Tipo Equipo	Marca	Modelo
S/D	S/D	S/D	S/D

## Referencia Procedimiento:

P-HIDRO-01	Procedimiento de Muestreo de Agua Superficial y Subterránea
I-HIDRO-01	Instructivo Condiciones y Almacenamiento de las Muestras
I-HIDRO-02	Instructivo Sistema de Codificación de Registro de las Muestras
I-HIDRO-10	Instructivo Específico Registro Fotográfico

## Monitores en Terreno

**Nombre:** OSCAR CASTILLO VARGAS  
**Rut:** 13873536-2  
**Cargo:** MONITOR AMBIENTAL

**Nombre:** ALBERTO GONZÁLEZ INOSTROZA  
**Rut:** 13216913-6  
**Cargo:** TÉCNICO DE TERRENO A



**MONITOR AMBIENTAL**



**TÉCNICO DE TERRENO A**

## Inspector Ambiental Autorizado por S.M.A.

**Nombre:** LUIS ALEGRIA OLATE  
**Cod. I.A./Rut:** 10824759-2  
**Cargo:** GERENTE TÉCNICO / INSPECTOR AMBIENTAL

## Representante Legal

**Nombre:** CECILIA OLIVERA ALLENDES  
**Rut:** 9.674.462-5  
**Cargo:** REPRESENTANTE LEGAL



**GERENTE TÉCNICO / INSPECTOR AMBIENTAL**



**REPRESENTANTE LEGAL**

SOCIEDAD DE SERVICIOS Y ESTUDIOS GEOLÓGICOS Y AMBIENTALES LTDA.

**AUTORIZACION ETFA SMA 040-01**

Avenida La Paz N°1447 Lote 4-A, Calama, Región de Antofagasta. Fono: +56 552761972 sitio web: [www.segea.cl](http://www.segea.cl) - mail: [l.alegria@segea.cl](mailto:l.alegria@segea.cl)

**Nombre Punto:** SOPM-12C  
**Instrumento Ambiental:** RCA 226/2006

**Coordenadas UTM  
WGS84**

Este: 574439  
 Norte: 7394294



**Sector:**  
NÚCLEO

**Comuna/Región:**  
SAN PEDRO DE ATACAMA, REGION DE ANTOFAGASTA



SOCIEDAD DE SERVICIOS Y ESTUDIOS GEOLÓGICOS Y AMBIENTALES LTDA.

**AUTORIZACION ETFA SMA 040-01**

Avenida La Paz N°1447 Lote 4-A, Calama, Región de Antofagasta. Fono: +56 552761972 sitio web: [www.segea.cl](http://www.segea.cl) - mail: [l.alegria@segea.cl](mailto:l.alegria@segea.cl)

## ANEXO TÉCNICO CADENA DE CUSTODIA SOPM-12C

CADENA DE CUSTODIA MUESTRO DE AGUAS															Código: INF-HIDRO-01	
TEMPERATURA DE RECEPCIÓN DE LA MUESTRA (USO LABORATORIO):															PÁGINA 1 DE 1	
<b>Datos del titular</b> Razón Social: <b>SQM SALAR</b>   Nombre y Representante Legal: <b>Freddy Cortez</b> Rut (razón social): <b>79.626.800-K</b>   Rut Rep. Legal: <b></b> Instrumento ambiental: <b>SALAR DE ATACAMA</b>   Dirección: <b>Cambios y mejoras de la operación minera en el Salar de Atacama</b> Lugar de muestreo: <b>SALAR DE ATACAMA</b>   Nombre del Proyecto: <b>Cambios y mejoras de la operación minera en el Salar de Atacama</b>																
<b>ENVÍO REPORTE DE ANÁLISIS A:</b> CLIENTE: <b>SQM SALAR</b>   CONTACTO: <b>Freddy Cortez</b> DIRECCIÓN: <b></b>   CIUDAD: <b></b> TELÉFONO: <b></b>   E-MAIL: <b></b>																
<b>LUGAR DE MUESTRO</b> LUGAR: <b>SALAR DE ATACAMA</b>   OC: <b></b>																
<b>ORDEN DE TRABAJO</b> N° DE OC / OT: <b></b>   COTIZACIÓN ALS: <b></b>																
<b>MUESTREO POR</b> NOMBRE: <b>DISCARTO JAVIER</b>   CARGO: <b>T. TARRAO (SOPM-12C)</b>																
<b>TIPO DE MUESTRA</b> Puntual: <input checked="" type="checkbox"/>   Compuesta: <input type="checkbox"/>   T°: <input type="checkbox"/>   pH: <input type="checkbox"/>   CE (µS/cm): <input type="checkbox"/>   OD (mg/L): <input type="checkbox"/>   Cloro (mg/L): <input type="checkbox"/>   Turbiedad (NTU): <input type="checkbox"/>																
<b>PARÁMETROS MEDIDOS EN TERRENO</b> N°   IDENTIFICACIÓN DE LA MUESTRA (Máx. 20 caracteres)   FECHA DE MUESTRO   HORA (hh:mm)   MATRIZ (*)   PUNTUAL   COMPUESTA   T°   pH   CE (µS/cm)   OD (mg/L)   Cloro (mg/L)   Turbiedad (NTU)   OBSERVACIONES																
1	SOPM-12C	24.05.23	15:10	AT	<input checked="" type="checkbox"/>	<input type="checkbox"/>	<input type="checkbox"/>	<input type="checkbox"/>	<input type="checkbox"/>	<input type="checkbox"/>	<input type="checkbox"/>	<input type="checkbox"/>	<input type="checkbox"/>	1 0 4 9 9 0 2 9	TAPA 2 *	
2																
3																
4																
5																
6																
7																
8																
9																
10																
11																
12																
13																
14																
15																
OBSERVACIONES DE TERRENO: MUESTRO SOLICITADO POR CLIENTE FREDDY CORTAZ.																
ENTREGADO POR: <b>DISCARTO JAVIER</b>   HORA: <b>15:10</b>   RECIBIDO POR: <b></b>   FECHA: <b></b>   HORA: <b></b>   RESPONSABLE DE INGRESO: <b></b>																
Envases proporcionados por: <b></b> Medio de transporte: <b>Aéreo</b>   Terrestre: <b></b>   Otro: <b></b> Método de refrigeración: <b>Nevera con hielo</b>   Nevera con Gel pack   Nevera con Ice pack   Aislapoli Sistema Control de refrigeración: <b>Testigo plástico</b>   Testigo de vidrio   Otro: <b></b>																
Nombre y Firma Inspector Ambiental: <b>LUIS ALEGRIA OLATE</b> Comentario: <b>0,375LTS. DE AGUA PARA MUESTRAS, 2 ENVASES</b>																
(*) Matriz: F1 (Filtro); AS (Agua Superficial); AR (Agua Residual); AP (Agua Potable); AT (Agua Subterránea); AM (Agua del Mar); AL (Agua Pluvial); RIL (RILES); SL (Suelos); SE (Sedimentos); SO (Sólidos); RISES (Residuos Sólidos). SOCIEDAD DE SERVICIOS Y ESTUDIOS GEOLÓGICOS Y AMBIENTALES LTDA. AV. LA PAZ 1447, CALA 4A - CALAMA - CHILE - FONO 552761972 www.segea.cl - mail: l.alegria@segea.cl																

Escaneado con CamScanner

SOCIEDAD DE SERVICIOS Y ESTUDIOS GEOLÓGICOS Y AMBIENTALES LTDA.

**AUTORIZACION ETFA SMA 040-01**

Avenida La Paz N°1447 Lote 4-A, Calama, Región de Antofagasta. Fono: +56 552761972 sitio web: www.segea.cl - mail: l.alegria@segea.cl



## DECLARACIÓN JURADA PARA LA OPERATIVIDAD DEL INSPECTOR AMBIENTAL

Yo, LUIS ALEGRIA OLATE, RUN N° 10824759-2, domiciliado en PASAJE CAPÍN N° 3470, VILLA LOMAS HUASI - CALAMA- CALAMA, REGIÓN DE ANTOFAGASTA, en mi calidad de inspector ambiental N° 10824759-2, ETFA 040-01, declaro que, en los últimos dos años:

- No he tenido una relación directa ni indirecta, mercantil o laboral con SQM SALAR S.A., RUT N° 79.626.800-K, titular del proyecto, sistema, actividad o fuente, objeto de las actividades de fiscalización ambiental.
- No he tenido una relación directa ni indirecta, mercantil o laboral con don CARLOS CESAR DIAZ ORTIZ, RUN N° 10.476.287-5 representante legal de SQM SALAR S.A., RUT N° 79.626.800-K, titular del proyecto, sistema, actividad o fuente, objeto de las actividades de fiscalización ambiental.
- No he sido legalmente reconocido como asociado en negocios con SQM SALAR S.A.
- No he tenido, directa ni indirectamente, la propiedad, el control o la posesión de acciones o títulos en circulación de SQM SALAR S.A.
- No he controlado, directa ni indirectamente a SQM SALAR S.A.

Igualmente declaro que no tengo vínculo familiar de parentesco -hasta el tercer grado de consanguinidad y segundo de afinidad inclusive-, con los propietarios ni con los representantes legales del titular fiscalizado.

Toda la información contenida en el informe de inspección ETFA 29035 es veraz, auténtica (que no corresponde a una copia o transcripción de otros documentos) y exacta.

Finalmente, ratifico que las declaraciones hechas son verídicas, según mi mejor conocimiento y entendimiento y declaro tener conocimiento que las infracciones a las obligaciones que impone el reglamento ETFA, según lo dispuesto en su artículo 19, se sancionan de conformidad a lo señalado en el Título III de la ley orgánica de la Superintendencia del Medio Ambiente.

9 de mayo de 2023



**Firma Inspector Ambiental**  
**Código IA 10824759-2**

SOCIEDAD DE SERVICIOS Y ESTUDIOS GEOLÓGICOS Y AMBIENTALES LTDA.

**AUTORIZACION ETFA SMA 040-01**

Avenida La Paz N°1447 Lote 4-A, Calama, Región de Antofagasta. Fono: +56 552761972 sitio web: [www.segea.cl](http://www.segea.cl) - mail: [l.alegria@segea.cl](mailto:l.alegria@segea.cl)

## DECLARACIÓN JURADA PARA LA OPERATIVIDAD DE LA ENTIDAD TÉCNICA DE FISCALIZACIÓN AMBIENTAL

Yo, CECILIA LUZMIRA OLIVERA ALLENDES, RUN N° 09.674.462-5, domiciliado en AVDA. LA PAZ 1447, LOTE 4A, CALAMA - REGIÓN DE ANTOFAGASTA, en mi calidad de representante legal de SOCIEDAD DE SERVICIOS Y ESTUDIOS GEOLÓGICOS Y AMBIENTALES LTDA. Sucursal Calama, Código ETFA 040-01, declaro que, la persona jurídica que represento, en los dos últimos años:

- No ha tenido una relación directa ni indirecta de tipo mercantil con SQM SALAR S.A., RUT N° 79.626.800-K, titular del proyecto, sistema, actividad o fuente, objeto la actividad de fiscalización ambiental.
- No ha tenido una relación directa ni indirecta, de tipo laboral con CARLOS CESAR DIAZ ORTIZ, RUN N° 10.476.287-5, representante legal de SQM SALAR S.A., titular del proyecto, sistema, actividad o fuente, objeto de la actividad de fiscalización ambiental.
- No ha sido legalmente reconocida como asociada en negocios con SQM SALAR S.A.
- No ha tenido, directa ni indirectamente, la propiedad, el control o la posesión de acciones o títulos en circulación de SQM SALAR S.A.
- No ha controlado, directa ni indirectamente a SQM SALAR S.A.
- No ha sido controlada, directa ni indirectamente por SQM SALAR S.A.
- No hemos sido controlados, directa ni indirectamente, por una misma tercera persona.
- Igualmente declaro que, yo no he tenido una relación directa ni indirecta, mercantil o laboral con don CARLOS CESAR DIAZ ORTIZ, RUN N° 10.476.287-5, representante legal ni con SQM SALAR S.A.

Declaro también que, no existe vínculo familiar de parentesco -hasta el tercer grado de consanguinidad y segundo de afinidad inclusive-, entre los propietarios y los representantes legales de SQM SALAR S.A. y los propietarios y representantes legales de esta ETFA.

Toda la información contenida en el informe de inspección ETFA 29035 es veraz, auténtica (que no corresponde a una copia o transcripción de otros documentos) y exacta.

Finalmente, ratifico que las declaraciones hechas son verídicas, según mi mejor conocimiento y entendimiento y declaro tener conocimiento que las infracciones a las obligaciones que impone el reglamento ETFA, según lo dispuesto en su artículo 19, se sancionan de conformidad a lo señalado en el Título III de la ley orgánica de la Superintendencia del Medio Ambiente.



9 de mayo de 2023

**Firma Representante Legal**  
**Fin del reporte informe ETFA N° 29035**

SOCIEDAD DE SERVICIOS Y ESTUDIOS GEOLÓGICOS Y AMBIENTALES LTDA.

**AUTORIZACION ETFA SMA 040-01**

Avenida La Paz N°1447 Lote 4-A, Calama, Región de Antofagasta. Fono: +56 552761972 sitio web: [www.segea.cl](http://www.segea.cl) - mail: [l.alegria@segea.cl](mailto:l.alegria@segea.cl)

**Cliente:** SQM SALAR S.A. **RUT:** 79.626.800-K  
**Dirección:** ANÍBAL PINTO 3228, SAN PEDRO DE ATACAMA - ANTOFAGASTA  
**Proyecto:** CAMBIOS Y MEJORAS DE LA OPERACIÓN MINERA EN EL SALAR DE ATACAMA

**Nombre Punto:** CA-2015

**Instrumento Ambiental:** RCA 226/2006

**Lugar de Inspección:** VEGETACIÓN BORDE ESTE

**Fecha Inspección:** 24-04-2023

**Comuna/Región:** SAN PEDRO DE ATACAMA, REGION DE ANTOFAGASTA

**Hora Inicio Inspección:** 16:57

**Técnica de Inspección:** MANUAL

**Hora Terminó Inspección:** 17:12

**Tipo de Inspección:** PUNTUAL

**Mediciones:** MUESTRA QUÍMICA

**Tipo Agua:** SUBTERRANEA

**Batería:** Físico-Químico-Metales Aniones

## DATOS EN TERRENO

Hora en terreno: 17:00  
Temperatura (°C): S/D  
Conductividad (uS/cm): S/D  
TDS (ppm): S/D  
Salinidad (psu): S/D  
Potencial Redox (mV): S/D  
Oxígeno Disuelto (mg/L): S/D  
pH: S/D

### Características Ambientales

Condiciones Climáticas: DESPEJADO  
Viento: CALMO  
Tipo Sector: SALAR

### Características Muestra Agua

Aspecto Muestra: TRANSPARENTE  
Color Muestra: INCOLORA  
Olor Muestra: INODORA

## Observaciones:

1,625Lt muestra - 3 envases

(\*) S/D: Sin datos.

SOCIEDAD DE SERVICIOS Y ESTUDIOS GEOLÓGICOS Y AMBIENTALES LTDA.

**AUTORIZACION ETFA SMA 040-01**

Avenida La Paz N°1447 Lote 4-A, Calama, Región de Antofagasta. Fono: +56 552761972 sitio web: www.segea.cl - mail: l.alegria@segea.cl

## CARTA EXPLICATIVA

A través de la presente misiva, se informa que con fecha 17 de Abril 2023 la Superintendencia de Medio Ambiente (SMA) bajo Resolución Exenta N° 666, enviada a SEGEA Ltda. con fecha 18 de abril 2023, revoca autorización de medición en terreno de los siguientes parámetros: Conductividad, temperatura, OD, pH, entre otras.

Por lo anterior, SEGEA Ltda. queda suspendida temporalmente de realizar dichas mediciones, ante lo cual inmediatamente el Titular, SQM SALAR S.A, es informado de dicha condición.

Debido a la abrupta notificación por parte de la SMA. no fue posible poder subcontratar una ETFA autorizada que pudiese realizar las mediciones de los parámetros asociados a la muestra del punto: **CA-2015**, correspondiente al Informe ETFA **29038**.

Se genera esta carta dando cumplimiento a lo establecido en NCh-ISO 17020-2012 del INN, Resolución Exenta 574 y 575 de la SMA.

9 de mayo de 2023



**CECILIA OLIVERA ALLENDES**  
**9.674.462-5**  
**Representante Legal**

SOCIEDAD DE SERVICIOS Y ESTUDIOS GEOLÓGICOS Y AMBIENTALES LTDA.

**AUTORIZACION ETFA SMA 040-01**

Avenida La Paz N°1447 Lote 4-A, Calama, Región de Antofagasta. Fono: +56 552761972 sitio web: [www.segea.cl](http://www.segea.cl) - mail: [l.alegria@segea.cl](mailto:l.alegria@segea.cl)

## Informacion Equipos Utilizados:

N° Serie	Tipo Equipo	Marca	Modelo
S/D	S/D	S/D	S/D

## Referencia Procedimiento:

P-HIDRO-01	Procedimiento de Muestreo de Agua Superficial y Subterránea
I-HIDRO-01	Instructivo Condiciones y Almacenamiento de las Muestras
I-HIDRO-02	Instructivo Sistema de Codificación de Registro de las Muestras
I-HIDRO-10	Instructivo Específico Registro Fotográfico

## Monitores en Terreno

**Nombre:** OSCAR CASTILLO VARGAS  
**Rut:** 13873536-2  
**Cargo:** MONITOR AMBIENTAL

**Nombre:** ALBERTO GONZÁLEZ INOSTROZA  
**Rut:** 13216913-6  
**Cargo:** TÉCNICO DE TERRENO A



**MONITOR AMBIENTAL**



**TÉCNICO DE TERRENO A**

## Inspector Ambiental Autorizado por S.M.A.

**Nombre:** LUIS ALEGRIA OLATE  
**Cod. I.A./Rut:** 10824759-2  
**Cargo:** GERENTE TÉCNICO / INSPECTOR AMBIENTAL

## Representante Legal

**Nombre:** CECILIA OLIVERA ALLENDES  
**Rut:** 9.674.462-5  
**Cargo:** REPRESENTANTE LEGAL



**GERENTE TÉCNICO / INSPECTOR AMBIENTAL**



**REPRESENTANTE LEGAL**

SOCIEDAD DE SERVICIOS Y ESTUDIOS GEOLÓGICOS Y AMBIENTALES LTDA.

**AUTORIZACION ETFA SMA 040-01**

Avenida La Paz N°1447 Lote 4-A, Calama, Región de Antofagasta. Fono: +56 552761972 sitio web: [www.segea.cl](http://www.segea.cl) - mail: [l.alegria@segea.cl](mailto:l.alegria@segea.cl)



**Nombre Punto:** CA-2015  
**Instrumento Ambiental:** RCA 226/2006

**Coordenadas UTM  
WGS84**

Este: 596136  
Norte: 7396452



**Sector:**  
VEGETACIÓN BORDE ESTE

**Comuna/Región:**  
SAN PEDRO DE ATACAMA, REGION DE ANTOFAGASTA



SOCIEDAD DE SERVICIOS Y ESTUDIOS GEOLÓGICOS Y AMBIENTALES LTDA.

**AUTORIZACION ETFA SMA 040-01**

Avenida La Paz N°1447 Lote 4-A, Calama, Región de Antofagasta. Fono: +56 552761972 sitio web: [www.segea.cl](http://www.segea.cl) - mail: [l.alegria@segea.cl](mailto:l.alegria@segea.cl)



## DECLARACIÓN JURADA PARA LA OPERATIVIDAD DEL INSPECTOR AMBIENTAL

Yo, LUIS ALEGRIA OLATE, RUN N° 10824759-2, domiciliado en PASAJE CAPÍN N° 3470, VILLA LOMAS HUASI - CALAMA- CALAMA, REGIÓN DE ANTOFAGASTA, en mi calidad de inspector ambiental N° 10824759-2, ETFA 040-01, declaro que, en los últimos dos años:

- No he tenido una relación directa ni indirecta, mercantil o laboral con SQM SALAR S.A., RUT N° 79.626.800-K, titular del proyecto, sistema, actividad o fuente, objeto de las actividades de fiscalización ambiental.
- No he tenido una relación directa ni indirecta, mercantil o laboral con don CARLOS CESAR DIAZ ORTIZ, RUN N° 10.476.287-5 representante legal de SQM SALAR S.A., RUT N° 79.626.800-K, titular del proyecto, sistema, actividad o fuente, objeto de las actividades de fiscalización ambiental.
- No he sido legalmente reconocido como asociado en negocios con SQM SALAR S.A.
- No he tenido, directa ni indirectamente, la propiedad, el control o la posesión de acciones o títulos en circulación de SQM SALAR S.A.
- No he controlado, directa ni indirectamente a SQM SALAR S.A.

Igualmente declaro que no tengo vínculo familiar de parentesco -hasta el tercer grado de consanguinidad y segundo de afinidad inclusive-, con los propietarios ni con los representantes legales del titular fiscalizado.

Toda la información contenida en el informe de inspección ETFA 29038 es veraz, auténtica (que no corresponde a una copia o transcripción de otros documentos) y exacta.

Finalmente, ratifico que las declaraciones hechas son verídicas, según mi mejor conocimiento y entendimiento y declaro tener conocimiento que las infracciones a las obligaciones que impone el reglamento ETFA, según lo dispuesto en su artículo 19, se sancionan de conformidad a lo señalado en el Título III de la ley orgánica de la Superintendencia del Medio Ambiente.

9 de mayo de 2023



**Firma Inspector Ambiental**  
**Código IA 10824759-2**

SOCIEDAD DE SERVICIOS Y ESTUDIOS GEOLÓGICOS Y AMBIENTALES LTDA.

**AUTORIZACION ETFA SMA 040-01**

Avenida La Paz N°1447 Lote 4-A, Calama, Región de Antofagasta. Fono: +56 552761972 sitio web: [www.segea.cl](http://www.segea.cl) - mail: [l.alegria@segea.cl](mailto:l.alegria@segea.cl)

## DECLARACIÓN JURADA PARA LA OPERATIVIDAD DE LA ENTIDAD TÉCNICA DE FISCALIZACIÓN AMBIENTAL

Yo, CECILIA LUZMIRA OLIVERA ALLENDES, RUN N° 09.674.462-5, domiciliado en AVDA. LA PAZ 1447, LOTE 4A, CALAMA - REGIÓN DE ANTOFAGASTA, en mi calidad de representante legal de SOCIEDAD DE SERVICIOS Y ESTUDIOS GEOLÓGICOS Y AMBIENTALES LTDA. Sucursal Calama, Código ETFA 040-01, declaro que, la persona jurídica que represento, en los dos últimos años:

- No ha tenido una relación directa ni indirecta de tipo mercantil con SQM SALAR S.A., RUT N° 79.626.800-K, titular del proyecto, sistema, actividad o fuente, objeto la actividad de fiscalización ambiental.
- No ha tenido una relación directa ni indirecta, de tipo laboral con CARLOS CESAR DIAZ ORTIZ, RUN N° 10.476.287-5, representante legal de SQM SALAR S.A., titular del proyecto, sistema, actividad o fuente, objeto de la actividad de fiscalización ambiental.
- No ha sido legalmente reconocida como asociada en negocios con SQM SALAR S.A.
- No ha tenido, directa ni indirectamente, la propiedad, el control o la posesión de acciones o títulos en circulación de SQM SALAR S.A.
- No ha controlado, directa ni indirectamente a SQM SALAR S.A.
- No ha sido controlada, directa ni indirectamente por SQM SALAR S.A.
- No hemos sido controlados, directa ni indirectamente, por una misma tercera persona.
- Igualmente declaro que, yo no he tenido una relación directa ni indirecta, mercantil o laboral con don CARLOS CESAR DIAZ ORTIZ, RUN N° 10.476.287-5, representante legal ni con SQM SALAR S.A.

Declaro también que, no existe vínculo familiar de parentesco -hasta el tercer grado de consanguinidad y segundo de afinidad inclusive-, entre los propietarios y los representantes legales de SQM SALAR S.A. y los propietarios y representantes legales de esta ETFA.

Toda la información contenida en el informe de inspección ETFA 29038 es veraz, auténtica (que no corresponde a una copia o transcripción de otros documentos) y exacta.

Finalmente, ratifico que las declaraciones hechas son verídicas, según mi mejor conocimiento y entendimiento y declaro tener conocimiento que las infracciones a las obligaciones que impone el reglamento ETFA, según lo dispuesto en su artículo 19, se sancionan de conformidad a lo señalado en el Título III de la ley orgánica de la Superintendencia del Medio Ambiente.



9 de mayo de 2023

**Firma Representante Legal**  
**Fin del reporte informe ETFA N° 29038**

SOCIEDAD DE SERVICIOS Y ESTUDIOS GEOLÓGICOS Y AMBIENTALES LTDA.

**AUTORIZACION ETFA SMA 040-01**

Avenida La Paz N°1447 Lote 4-A, Calama, Región de Antofagasta. Fono: +56 552761972 sitio web: [www.segea.cl](http://www.segea.cl) - mail: [l.alegria@segea.cl](mailto:l.alegria@segea.cl)



**Cliete:** SQM SALAR S.A. **RUT:** 79.626.800-K  
**Dirección:** ANÍBAL PINTO 3228, SAN PEDRO DE ATACAMA - ANTOFAGASTA  
**Proyecto:** CAMBIOS Y MEJORAS DE LA OPERACIÓN MINERA EN EL SALAR DE ATACAMA

**Nombre Punto:** L1-5

**Instrumento Ambiental:** RCA 226/2006

**Lugar de Inspección:** SONCOR

**Fecha Inspección:** 27-04-2023

**Comuna/Región:** SAN PEDRO DE ATACAMA, REGION DE ANTOFAGASTA

**Hora Inicio Inspección:** 09:40

**Técnica de Inspección:** MANUAL

**Hora Terminó Inspección:** 10:12

**Tipo de Inspección:** PUNTUAL

**Mediciones:** MUESTRA QUÍMICA

**Tipo Agua:** SUBTERRANEA

**Batería:** Físico-Químico-Metales Aniones

## DATOS EN TERRENO

Hora en terreno: 09:53  
 Temperatura (°C): S/D  
 Conductividad (uS/cm): S/D  
 TDS (ppm): S/D  
 Salinidad (psu): S/D  
 Potencial Redox (mV): S/D  
 Oxígeno Disuelto (mg/L): S/D  
 pH: S/D

### Características Ambientales

Condiciones Climáticas: DESPEJADO  
 Viento: CALMO  
 Tipo Sector: SALAR

### Características Muestra Agua

Aspecto Muestra: TRANSPARENTE  
 Color Muestra: INCOLORA  
 Olor Muestra: INODORA

## Observaciones:

1,625Lt muestra - 3 envases; 2,250Lt muestra - 4 envases

(\*) S/D: Sin datos.

SOCIEDAD DE SERVICIOS Y ESTUDIOS GEOLÓGICOS Y AMBIENTALES LTDA.

**AUTORIZACION ETFA SMA 040-01**

Avenida La Paz N°1447 Lote 4-A, Calama, Región de Antofagasta. Fono: +56 552761972 sitio web: www.segea.cl - mail: l.alegria@segea.cl



## CARTA EXPLICATIVA

A través de la presente misiva, se informa que con fecha 17 de Abril 2023 la Superintendencia de Medio Ambiente (SMA) bajo Resolución Exenta N° 666, enviada a SEGEA Ltda. con fecha 18 de abril 2023, revoca autorización de medición en terreno de los siguientes parámetros: Conductividad, temperatura, OD, pH, entre otras.

Por lo anterior, SEGEA Ltda. queda suspendida temporalmente de realizar dichas mediciones, ante lo cual inmediatamente el Titular, SQM SALAR S.A, es informado de dicha condición.

Debido a la abrupta notificación por parte de la SMA. no fue posible poder subcontratar una ETFA autorizada que pudiese realizar las mediciones de los parámetros asociados a la muestra del punto: **L1-5**, correspondiente al Informe ETFA **29040**.

Se genera esta carta dando cumplimiento a lo establecido en NCh-ISO 17020-2012 del INN, Resolución Exenta 574 y 575 de la SMA.

9 de mayo de 2023



**CECILIA OLIVERA ALLENDES**  
**9.674.462-5**  
**Representante Legal**

SOCIEDAD DE SERVICIOS Y ESTUDIOS GEOLÓGICOS Y AMBIENTALES LTDA.

**AUTORIZACION ETFA SMA 040-01**

Avenida La Paz N°1447 Lote 4-A, Calama, Región de Antofagasta. Fono: +56 552761972 sitio web: [www.segea.cl](http://www.segea.cl) - mail: [l.alegria@segea.cl](mailto:l.alegria@segea.cl)

## Informacion Equipos Utilizados:

N° Serie	Tipo Equipo	Marca	Modelo
S/D	S/D	S/D	S/D

## Referencia Procedimiento:

P-HIDRO-01	Procedimiento de Muestreo de Agua Superficial y Subterránea
I-HIDRO-01	Instructivo Condiciones y Almacenamiento de las Muestras
I-HIDRO-02	Instructivo Sistema de Codificación de Registro de las Muestras
I-HIDRO-10	Instructivo Específico Registro Fotográfico

## Monitores en Terreno

**Nombre:** MARLENE ULLOA EWERT  
**Rut:** 13150585-K  
**Cargo:** AMINISTRADOR DE CONTRATOS -  
INSPECTOR AMBIENTAL



**AMINISTRADOR DE CONTRATOS -  
INSPECTOR AMBIENTAL**

**Nombre:** ALBERTO GONZÁLEZ INOSTROZA  
**Rut:** 13216913-6  
**Cargo:** TÉCNICO DE TERRENO A



**TÉCNICO DE TERRENO A**

## Inspector Ambiental Autorizado por S.M.A.

**Nombre:** LUIS ALEGRIA OLATE  
**Cod. I.A./Rut:** 10824759-2  
**Cargo:** GERENTE TÉCNICO / INSPECTOR  
AMBIENTAL

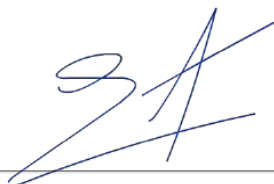

**GERENTE TÉCNICO / INSPECTOR  
AMBIENTAL**

## Representante Legal

**Nombre:** CECILIA OLIVERA ALLENDES  
**Rut:** 9.674.462-5  
**Cargo:** REPRESENTANTE LEGAL



**REPRESENTANTE LEGAL**

SOCIEDAD DE SERVICIOS Y ESTUDIOS GEOLÓGICOS Y AMBIENTALES LTDA.

**AUTORIZACION ETFA SMA 040-01**

Avenida La Paz N°1447 Lote 4-A, Calama, Región de Antofagasta. Fono: +56 552761972 sitio web: [www.segea.cl](http://www.segea.cl) - mail: [l.alegria@segea.cl](mailto:l.alegria@segea.cl)

**Nombre Punto:** L1-5  
**Instrumento Ambiental:** RCA 226/2006

**Coordenadas UTM  
WGS84**

Este: 584234  
Norte: 7415017



**Sector:**  
SONCOR

**Comuna/Región:**  
SAN PEDRO DE ATACAMA, REGION DE  
ANTOFAGASTA

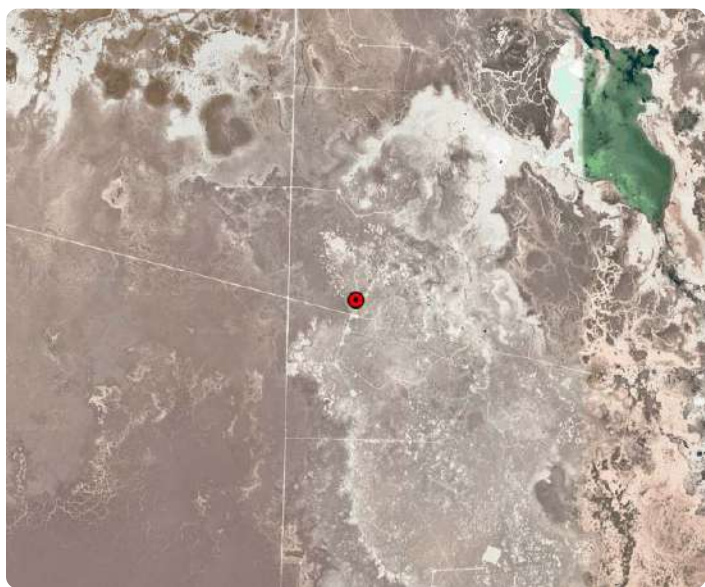

SOCIEDAD DE SERVICIOS Y ESTUDIOS GEOLÓGICOS Y AMBIENTALES LTDA.

**AUTORIZACION ETFA SMA 040-01**

Avenida La Paz N°1447 Lote 4-A, Calama, Región de Antofagasta. Fono: +56 552761972 sitio web: [www.segea.cl](http://www.segea.cl) - mail: [l.alegria@segea.cl](mailto:l.alegria@segea.cl)





## DECLARACIÓN JURADA PARA LA OPERATIVIDAD DEL INSPECTOR AMBIENTAL

Yo, LUIS ALEGRIA OLATE, RUN N° 10824759-2, domiciliado en PASAJE CAPÍN N° 3470, VILLA LOMAS HUASI - CALAMA- CALAMA, REGIÓN DE ANTOFAGASTA, en mi calidad de inspector ambiental N° 10824759-2, ETFA 040-01, declaro que, en los últimos dos años:

- No he tenido una relación directa ni indirecta, mercantil o laboral con SQM SALAR S.A., RUT N° 79.626.800-K, titular del proyecto, sistema, actividad o fuente, objeto de las actividades de fiscalización ambiental.
- No he tenido una relación directa ni indirecta, mercantil o laboral con don CARLOS CESAR DIAZ ORTIZ, RUN N° 10.476.287-5 representante legal de SQM SALAR S.A., RUT N° 79.626.800-K, titular del proyecto, sistema, actividad o fuente, objeto de las actividades de fiscalización ambiental.
- No he sido legalmente reconocido como asociado en negocios con SQM SALAR S.A.
- No he tenido, directa ni indirectamente, la propiedad, el control o la posesión de acciones o títulos en circulación de SQM SALAR S.A.
- No he controlado, directa ni indirectamente a SQM SALAR S.A.

Igualmente declaro que no tengo vínculo familiar de parentesco -hasta el tercer grado de consanguinidad y segundo de afinidad inclusive-, con los propietarios ni con los representantes legales del titular fiscalizado.

Toda la información contenida en el informe de inspección ETFA 29040 es veraz, auténtica (que no corresponde a una copia o transcripción de otros documentos) y exacta.

Finalmente, ratifico que las declaraciones hechas son verídicas, según mi mejor conocimiento y entendimiento y declaro tener conocimiento que las infracciones a las obligaciones que impone el reglamento ETFA, según lo dispuesto en su artículo 19, se sancionan de conformidad a lo señalado en el Título III de la ley orgánica de la Superintendencia del Medio Ambiente.

9 de mayo de 2023



**Firma Inspector Ambiental**  
**Código IA 10824759-2**

SOCIEDAD DE SERVICIOS Y ESTUDIOS GEOLÓGICOS Y AMBIENTALES LTDA.

**AUTORIZACION ETFA SMA 040-01**

Avenida La Paz N°1447 Lote 4-A, Calama, Región de Antofagasta. Fono: +56 552761972 sitio web: [www.segea.cl](http://www.segea.cl) - mail: [l.alegria@segea.cl](mailto:l.alegria@segea.cl)



## DECLARACIÓN JURADA PARA LA OPERATIVIDAD DE LA ENTIDAD TÉCNICA DE FISCALIZACIÓN AMBIENTAL

Yo, CECILIA LUZMIRA OLIVERA ALLENDES, RUN N° 09.674.462-5, domiciliado en AVDA. LA PAZ 1447, LOTE 4A, CALAMA - REGIÓN DE ANTOFAGASTA, en mi calidad de representante legal de SOCIEDAD DE SERVICIOS Y ESTUDIOS GEOLÓGICOS Y AMBIENTALES LTDA. Sucursal Calama, Código ETFA 040-01, declaro que, la persona jurídica que represento, en los dos últimos años:

- No ha tenido una relación directa ni indirecta de tipo mercantil con SQM SALAR S.A., RUT N° 79.626.800-K, titular del proyecto, sistema, actividad o fuente, objeto la actividad de fiscalización ambiental.
- No ha tenido una relación directa ni indirecta, de tipo laboral con CARLOS CESAR DIAZ ORTIZ, RUN N° 10.476.287-5, representante legal de SQM SALAR S.A., titular del proyecto, sistema, actividad o fuente, objeto de la actividad de fiscalización ambiental.
- No ha sido legalmente reconocida como asociada en negocios con SQM SALAR S.A.
- No ha tenido, directa ni indirectamente, la propiedad, el control o la posesión de acciones o títulos en circulación de SQM SALAR S.A.
- No ha controlado, directa ni indirectamente a SQM SALAR S.A.
- No ha sido controlada, directa ni indirectamente por SQM SALAR S.A.
- No hemos sido controlados, directa ni indirectamente, por una misma tercera persona.
- Igualmente declaro que, yo no he tenido una relación directa ni indirecta, mercantil o laboral con don CARLOS CESAR DIAZ ORTIZ, RUN N° 10.476.287-5, representante legal ni con SQM SALAR S.A.

Declaro también que, no existe vínculo familiar de parentesco -hasta el tercer grado de consanguinidad y segundo de afinidad inclusive-, entre los propietarios y los representantes legales de SQM SALAR S.A. y los propietarios y representantes legales de esta ETFA.

Toda la información contenida en el informe de inspección ETFA 29040 es veraz, auténtica (que no corresponde a una copia o transcripción de otros documentos) y exacta.

Finalmente, ratifico que las declaraciones hechas son verídicas, según mi mejor conocimiento y entendimiento y declaro tener conocimiento que las infracciones a las obligaciones que impone el reglamento ETFA, según lo dispuesto en su artículo 19, se sancionan de conformidad a lo señalado en el Título III de la ley orgánica de la Superintendencia del Medio Ambiente.



9 de mayo de 2023

**Firma Representante Legal**  
**Fin del reporte informe ETFA N° 29040**

SOCIEDAD DE SERVICIOS Y ESTUDIOS GEOLÓGICOS Y AMBIENTALES LTDA.

**AUTORIZACION ETFA SMA 040-01**

Avenida La Paz N°1447 Lote 4-A, Calama, Región de Antofagasta. Fono: +56 552761972 sitio web: [www.segea.cl](http://www.segea.cl) - mail: [l.alegria@segea.cl](mailto:l.alegria@segea.cl)

**Cliete:** SQM SALAR S.A. **RUT:** 79.626.800-K  
**Dirección:** ANÍBAL PINTO 3228, SAN PEDRO DE ATACAMA - ANTOFAGASTA  
**Proyecto:** CAMBIOS Y MEJORAS DE LA OPERACIÓN MINERA EN EL SALAR DE ATACAMA

**Nombre Punto:** L1-G4

**Instrumento Ambiental:** RCA 226/2006

**Lugar de Inspección:** SONCOR

**Fecha Inspección:** 27-04-2023

**Comuna/Región:** SAN PEDRO DE ATACAMA, REGION DE ANTOFAGASTA

**Hora Inicio Inspección:** 10:16

**Técnica de Inspección:** MANUAL

**Hora Terminó Inspección:** 10:47

**Tipo de Inspección:** PUNTUAL

**Mediciones:** MUESTRA QUÍMICA

**Tipo Agua:** SUBTERRANEA

**Batería:** Físico-Químico-Metales Aniones

## DATOS EN TERRENO

Hora en terreno: 10:32  
Temperatura (°C): S/D  
Conductividad (uS/cm): S/D  
TDS (ppm): S/D  
Salinidad (psu): S/D  
Potencial Redox (mV): S/D  
Oxígeno Disuelto (mg/L): S/D  
pH: S/D

### Características Ambientales

Condiciones Climáticas: DESPEJADO  
Viento: CALMO  
Tipo Sector: SALAR

### Características Muestra Agua

Aspecto Muestra: TURBIA  
Color Muestra: CAFÉ  
Olor Muestra: INODORA

## Observaciones:

1,625Lt muestra - 3 envases; 2,250Lt muestra - 4 envases

(\*) S/D: Sin datos.

SOCIEDAD DE SERVICIOS Y ESTUDIOS GEOLÓGICOS Y AMBIENTALES LTDA.

**AUTORIZACION ETFA SMA 040-01**

Avenida La Paz N°1447 Lote 4-A, Calama, Región de Antofagasta. Fono: +56 552761972 sitio web: www.segea.cl - mail: l.alegria@segea.cl

## CARTA EXPLICATIVA

A través de la presente misiva, se informa que con fecha 17 de Abril 2023 la Superintendencia de Medio Ambiente (SMA) bajo Resolución Exenta N° 666, enviada a SEGEA Ltda. con fecha 18 de abril 2023, revoca autorización de medición en terreno de los siguientes parámetros: Conductividad, temperatura, OD, pH, entre otras.

Por lo anterior, SEGEA Ltda. queda suspendida temporalmente de realizar dichas mediciones, ante lo cual inmediatamente el Titular, SQM SALAR S.A, es informado de dicha condición.

Debido a la abrupta notificación por parte de la SMA. no fue posible poder subcontratar una ETFA autorizada que pudiese realizar las mediciones de los parámetros asociados a la muestra del punto: **L1-G4**, correspondiente al Informe ETFA **29041**.

Se genera esta carta dando cumplimiento a lo establecido en NCh-ISO 17020-2012 del INN, Resolución Exenta 574 y 575 de la SMA.

9 de mayo de 2023



**CECILIA OLIVERA ALLENDES**  
**9.674.462-5**  
**Representante Legal**

SOCIEDAD DE SERVICIOS Y ESTUDIOS GEOLÓGICOS Y AMBIENTALES LTDA.

**AUTORIZACION ETFA SMA 040-01**

Avenida La Paz N°1447 Lote 4-A, Calama, Región de Antofagasta. Fono: +56 552761972 sitio web: [www.segea.cl](http://www.segea.cl) - mail: [l.alegria@segea.cl](mailto:l.alegria@segea.cl)

## Informacion Equipos Utilizados:

N° Serie	Tipo Equipo	Marca	Modelo
S/D	S/D	S/D	S/D

## Referencia Procedimiento:

P-HIDRO-01	Procedimiento de Muestreo de Agua Superficial y Subterránea
I-HIDRO-01	Instructivo Condiciones y Almacenamiento de las Muestras
I-HIDRO-02	Instructivo Sistema de Codificación de Registro de las Muestras
I-HIDRO-10	Instructivo Específico Registro Fotográfico

## Monitores en Terreno

**Nombre:** MARLENE ULLOA EWERT  
**Rut:** 13150585-K  
**Cargo:** AMINISTRADOR DE CONTRATOS -  
INSPECTOR AMBIENTAL



**AMINISTRADOR DE CONTRATOS -  
INSPECTOR AMBIENTAL**

**Nombre:** ALBERTO GONZÁLEZ INOSTROZA  
**Rut:** 13216913-6  
**Cargo:** TÉCNICO DE TERRENO A



**TÉCNICO DE TERRENO A**

## Inspector Ambiental Autorizado por S.M.A.

**Nombre:** LUIS ALEGRIA OLATE  
**Cod. I.A./Rut:** 10824759-2  
**Cargo:** GERENTE TÉCNICO / INSPECTOR  
AMBIENTAL



**GERENTE TÉCNICO / INSPECTOR  
AMBIENTAL**

## Representante Legal

**Nombre:** CECILIA OLIVERA ALLENDES  
**Rut:** 9.674.462-5  
**Cargo:** REPRESENTANTE LEGAL



**REPRESENTANTE LEGAL**

SOCIEDAD DE SERVICIOS Y ESTUDIOS GEOLÓGICOS Y AMBIENTALES LTDA.

**AUTORIZACION ETFA SMA 040-01**

Avenida La Paz N°1447 Lote 4-A, Calama, Región de Antofagasta. Fono: +56 552761972 sitio web: [www.segea.cl](http://www.segea.cl) - mail: [l.alegria@segea.cl](mailto:l.alegria@segea.cl)

**Nombre Punto:** L1-G4  
**Instrumento Ambiental:** RCA 226/2006

**Coordenadas UTM WGS84**

Este: 585211  
Norte: 7414817



**Sector:**  
SONCOR

**Comuna/Región:**  
SAN PEDRO DE ATACAMA, REGION DE ANTOFAGASTA

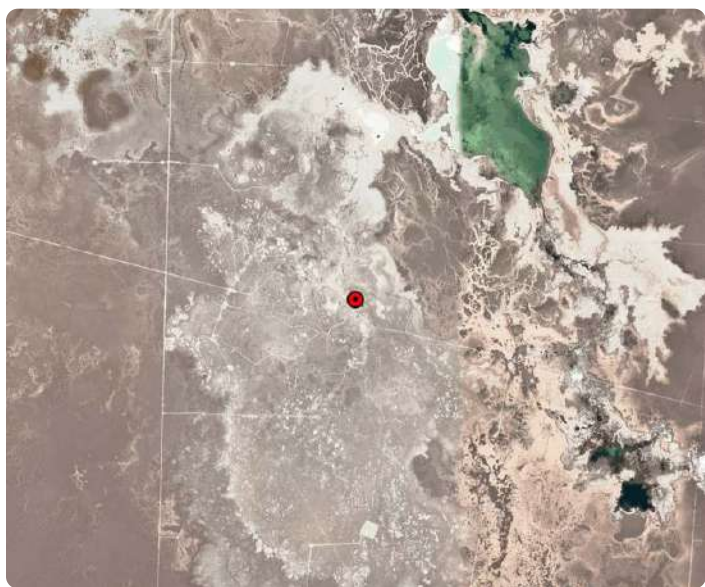

SOCIEDAD DE SERVICIOS Y ESTUDIOS GEOLÓGICOS Y AMBIENTALES LTDA.

**AUTORIZACION ETFA SMA 040-01**

Avenida La Paz N°1447 Lote 4-A, Calama, Región de Antofagasta. Fono: +56 552761972 sitio web: [www.segea.cl](http://www.segea.cl) - mail: [l.alegria@segea.cl](mailto:l.alegria@segea.cl)



## ANEXO TÉCNICO CADENA DE CUSTODIA L1-G4

CADENA DE CUSTODIA MUESTREO DE AGUAS															Código: A-HIDRO-52	
TEMPERATURA DE RECEPCIÓN DE LA MUESTRA (USO LABORATORIO):															Versión: 2	
PÁGINA 1 DE 1															Fecha: 16-06-2023	
<b>Datos del titular</b> Razón Social: <b>SQM SALAR</b> Rut (razón social): <b>79.626.800-K</b> Instrumento ambiental: Lugar de muestreo: <b>SALAR DE ATACAMA</b>															Recibido por Nombre: <i>[Firma]</i> Firma: <i>[Firma]</i>	
CONTACTO: <b>Freddy Cortez</b> DIRECCIÓN: <b>SALAR DE ATACAMA</b> TELÉFONO: OC: COTIZACIÓN ALI: CARGO: <i>[Firma]</i> TIPO DE MUESTRA: <i>[Firma]</i>															OBSERVACIONES MUESTREO DE TERRENO: MUESTREO SOLICITADO POR CLIENTE FREDDY CORTÉZ.	
ENVIAR REPORTE DE ANÁLISIS A: LUGAR DE MUESTREO: <b>SALAR DE ATACAMA</b> ORDEN DE TRABAJO: <b>N° DE OC / OT:</b> MUESTREO POR: <b>HOMBRE: <i>[Firma]</i></b>															PRESERVANTE OBSERVACIONES	
N°	IDENTIFICACIÓN DE LA MUESTRA (Máx. 20 caracteres)	FECHA DE MUESTREO	HORA (hh:mm)	MATRIZ (*)	PUNTUAL	COMPUSTA	T°	pH	CE (µS/cm)	OD (°)	OD (mg/L)	Cloro (mg/L)	Turbiedad (NTU)			
1	L1-G4	27-04-23	10:30	AT	✓									1	0	4
2														9	0	1
3														9	0	1
4														9	0	1
5														9	0	1
6														9	0	1
7														9	0	1
8														9	0	1
9														9	0	1
10														9	0	1
11														9	0	1
12														9	0	1
13														9	0	1
14														9	0	1
15														9	0	1

ENTREGADO POR: *[Firma]* HORA: **15:45** RECIBIDO POR: *[Firma]* FECHA: **16-06-2023** HORA: **10:30** RESPONSABLE DE INGRESO: **LUIS ALEGRÍA OLATE**

Envases proporcionados por: **1,625 LTS. DE AGUA PARA MUESTRAS, 3 ENVASES**

Método de refrigeración: **Nevera con Hielo**

Sistema Control de refrigeración: **Testigo plástico**

(\*) Matriz: F (Filtro); AS (Agua Superficial); AR (Agua Residual); AP (Agua Potable); AT (Agua Subterránea); AM (Agua del Mar); AL (Agua Pluvial); RL (RILES); SL (Suelos); SE (Sedimentos); SO (Sólidos); RISES (Residuos Sólidos).

SOCIEDAD DE SERVICIOS Y ESTUDIOS GEOLOGICOS Y AMBIENTALES LTDA.  
AV. LA PAZ 1447, CASA 4A - CALAMA - CHILE - Fono 552761972  
www.segea.cl - mail: l.alegria@segea.cl

CÓDIGO ETFA 040-01

SOCIEDAD DE SERVICIOS Y ESTUDIOS GEOLOGICOS Y AMBIENTALES LTDA.

**AUTORIZACION ETFA SMA 040-01**

Avenida La Paz N°1447 Lote 4-A, Calama, Región de Antofagasta. Fono: +56 552761972 sitio web: www.segea.cl - mail: l.alegria@segea.cl

## DECLARACIÓN JURADA PARA LA OPERATIVIDAD DEL INSPECTOR AMBIENTAL

Yo, LUIS ALEGRIA OLATE, RUN N° 10824759-2, domiciliado en PASAJE CAPÍN N° 3470, VILLA LOMAS HUASI - CALAMA- CALAMA, REGIÓN DE ANTOFAGASTA, en mi calidad de inspector ambiental N° 10824759-2, ETFA 040-01, declaro que, en los últimos dos años:

- No he tenido una relación directa ni indirecta, mercantil o laboral con SQM SALAR S.A., RUT N° 79.626.800-K, titular del proyecto, sistema, actividad o fuente, objeto de las actividades de fiscalización ambiental.
- No he tenido una relación directa ni indirecta, mercantil o laboral con don CARLOS CESAR DIAZ ORTIZ, RUN N° 10.476.287-5 representante legal de SQM SALAR S.A., RUT N° 79.626.800-K, titular del proyecto, sistema, actividad o fuente, objeto de las actividades de fiscalización ambiental.
- No he sido legalmente reconocido como asociado en negocios con SQM SALAR S.A.
- No he tenido, directa ni indirectamente, la propiedad, el control o la posesión de acciones o títulos en circulación de SQM SALAR S.A.
- No he controlado, directa ni indirectamente a SQM SALAR S.A.

Igualmente declaro que no tengo vínculo familiar de parentesco -hasta el tercer grado de consanguinidad y segundo de afinidad inclusive-, con los propietarios ni con los representantes legales del titular fiscalizado.

Toda la información contenida en el informe de inspección ETFA 29041 es veraz, auténtica (que no corresponde a una copia o transcripción de otros documentos) y exacta.

Finalmente, ratifico que las declaraciones hechas son verídicas, según mi mejor conocimiento y entendimiento y declaro tener conocimiento que las infracciones a las obligaciones que impone el reglamento ETFA, según lo dispuesto en su artículo 19, se sancionan de conformidad a lo señalado en el Título III de la ley orgánica de la Superintendencia del Medio Ambiente.

9 de mayo de 2023



**Firma Inspector Ambiental**  
**Código IA 10824759-2**

SOCIEDAD DE SERVICIOS Y ESTUDIOS GEOLÓGICOS Y AMBIENTALES LTDA.

**AUTORIZACION ETFA SMA 040-01**

Avenida La Paz N°1447 Lote 4-A, Calama, Región de Antofagasta. Fono: +56 552761972 sitio web: [www.segea.cl](http://www.segea.cl) - mail: [l.alegria@segea.cl](mailto:l.alegria@segea.cl)

## DECLARACIÓN JURADA PARA LA OPERATIVIDAD DE LA ENTIDAD TÉCNICA DE FISCALIZACIÓN AMBIENTAL

Yo, CECILIA LUZMIRA OLIVERA ALLENDES, RUN N° 09.674.462-5, domiciliado en AVDA. LA PAZ 1447, LOTE 4A, CALAMA - REGIÓN DE ANTOFAGASTA, en mi calidad de representante legal de SOCIEDAD DE SERVICIOS Y ESTUDIOS GEOLÓGICOS Y AMBIENTALES LTDA. Sucursal Calama, Código ETFA 040-01, declaro que, la persona jurídica que represento, en los dos últimos años:

- No ha tenido una relación directa ni indirecta de tipo mercantil con SQM SALAR S.A., RUT N° 79.626.800-K, titular del proyecto, sistema, actividad o fuente, objeto la actividad de fiscalización ambiental.
- No ha tenido una relación directa ni indirecta, de tipo laboral con CARLOS CESAR DIAZ ORTIZ, RUN N° 10.476.287-5, representante legal de SQM SALAR S.A., titular del proyecto, sistema, actividad o fuente, objeto de la actividad de fiscalización ambiental.
- No ha sido legalmente reconocida como asociada en negocios con SQM SALAR S.A.
- No ha tenido, directa ni indirectamente, la propiedad, el control o la posesión de acciones o títulos en circulación de SQM SALAR S.A.
- No ha controlado, directa ni indirectamente a SQM SALAR S.A.
- No ha sido controlada, directa ni indirectamente por SQM SALAR S.A.
- No hemos sido controlados, directa ni indirectamente, por una misma tercera persona.
- Igualmente declaro que, yo no he tenido una relación directa ni indirecta, mercantil o laboral con don CARLOS CESAR DIAZ ORTIZ, RUN N° 10.476.287-5, representante legal ni con SQM SALAR S.A.

Declaro también que, no existe vínculo familiar de parentesco -hasta el tercer grado de consanguinidad y segundo de afinidad inclusive-, entre los propietarios y los representantes legales de SQM SALAR S.A. y los propietarios y representantes legales de esta ETFA.

Toda la información contenida en el informe de inspección ETFA 29041 es veraz, auténtica (que no corresponde a una copia o transcripción de otros documentos) y exacta.

Finalmente, ratifico que las declaraciones hechas son verídicas, según mi mejor conocimiento y entendimiento y declaro tener conocimiento que las infracciones a las obligaciones que impone el reglamento ETFA, según lo dispuesto en su artículo 19, se sancionan de conformidad a lo señalado en el Título III de la ley orgánica de la Superintendencia del Medio Ambiente.



9 de mayo de 2023

**Firma Representante Legal**  
**Fin del reporte informe ETFA N° 29041**

SOCIEDAD DE SERVICIOS Y ESTUDIOS GEOLÓGICOS Y AMBIENTALES LTDA.

**AUTORIZACION ETFA SMA 040-01**

Avenida La Paz N°1447 Lote 4-A, Calama, Región de Antofagasta. Fono: +56 552761972 sitio web: [www.segea.cl](http://www.segea.cl) - mail: [l.alegria@segea.cl](mailto:l.alegria@segea.cl)

**Cliete:** SQM SALAR S.A. **RUT:** 79.626.800-K  
**Dirección:** ANÍBAL PINTO 3228, SAN PEDRO DE ATACAMA - ANTOFAGASTA  
**Proyecto:** CAMBIOS Y MEJORAS DE LA OPERACIÓN MINERA EN EL SALAR DE ATACAMA

**Nombre Punto:** L1-4

**Instrumento Ambiental:** RCA 226/2006

**Lugar de Inspección:** SONCOR

**Fecha Inspección:** 27-04-2023

**Comuna/Región:** SAN PEDRO DE ATACAMA, REGION DE ANTOFAGASTA

**Hora Inicio Inspección:** 11:15

**Técnica de Inspección:** MANUAL

**Hora Terminó Inspección:** 11:38

**Tipo de Inspección:** PUNTUAL

**Mediciones:** MUESTRA QUÍMICA

**Tipo Agua:** SUBTERRANEA

**Batería:** Físico-Químico-Metales Aniones

## DATOS EN TERRENO

Hora en terreno: 11:22

Temperatura (°C): S/D

Conductividad (uS/cm): S/D

TDS (ppm) S/D

Salinidad (psu): S/D

Potencial Redox (mV): S/D

Oxígeno Disuelto (mg/L): S/D

pH: S/D

### Características Ambientales

Condiciones Climáticas DESPEJADO

Viento CALMO

Tipo Sector SALAR

### Características Muestra Agua

Aspecto Muestra TRANSPARENTE

Color Muestra INCOLORA

Olor Muestra INODORA

## Observaciones:

1,625Lt muestra - 3 envases; 2,250Lt muestra - 4 envases

(\*) S/D: Sin datos.

SOCIEDAD DE SERVICIOS Y ESTUDIOS GEOLÓGICOS Y AMBIENTALES LTDA.

**AUTORIZACION ETFA SMA 040-01**

Avenida La Paz N°1447 Lote 4-A, Calama, Región de Antofagasta. Fono: +56 552761972 sitio web: www.segea.cl - mail: l.alegria@segea.cl

## CARTA EXPLICATIVA

A través de la presente misiva, se informa que con fecha 17 de Abril 2023 la Superintendencia de Medio Ambiente (SMA) bajo Resolución Exenta N° 666, enviada a SEGEA Ltda. con fecha 18 de abril 2023, revoca autorización de medición en terreno de los siguientes parámetros: Conductividad, temperatura, OD, pH, entre otras.

Por lo anterior, SEGEA Ltda. queda suspendida temporalmente de realizar dichas mediciones, ante lo cual inmediatamente el Titular, SQM SALAR S.A, es informado de dicha condición.

Debido a la abrupta notificación por parte de la SMA. no fue posible poder subcontratar una ETFA autorizada que pudiese realizar las mediciones de los parámetros asociados a la muestra del punto: **L1-4**, correspondiente al Informe ETFA **29042**.

Se genera esta carta dando cumplimiento a lo establecido en NCh-ISO 17020-2012 del INN, Resolución Exenta 574 y 575 de la SMA.

9 de mayo de 2023



**CECILIA OLIVERA ALLENDES**  
**9.674.462-5**  
**Representante Legal**

SOCIEDAD DE SERVICIOS Y ESTUDIOS GEOLÓGICOS Y AMBIENTALES LTDA.

**AUTORIZACION ETFA SMA 040-01**

Avenida La Paz N°1447 Lote 4-A, Calama, Región de Antofagasta. Fono: +56 552761972 sitio web: [www.segea.cl](http://www.segea.cl) - mail: [l.alegria@segea.cl](mailto:l.alegria@segea.cl)



## Informacion Equipos Utilizados:

N° Serie	Tipo Equipo	Marca	Modelo
S/D	S/D	S/D	S/D

## Referencia Procedimiento:

P-HIDRO-01	Procedimiento de Muestreo de Agua Superficial y Subterránea
I-HIDRO-01	Instructivo Condiciones y Almacenamiento de las Muestras
I-HIDRO-02	Instructivo Sistema de Codificación de Registro de las Muestras
I-HIDRO-10	Instructivo Específico Registro Fotográfico

## Monitores en Terreno

**Nombre:** MARLENE ULLOA EWERT  
**Rut:** 13150585-K  
**Cargo:** AMINISTRADOR DE CONTRATOS -  
INSPECTOR AMBIENTAL



**AMINISTRADOR DE CONTRATOS -  
INSPECTOR AMBIENTAL**

**Nombre:** ALBERTO GONZÁLEZ INOSTROZA  
**Rut:** 13216913-6  
**Cargo:** TÉCNICO DE TERRENO A



**TÉCNICO DE TERRENO A**

## Inspector Ambiental Autorizado por S.M.A.

**Nombre:** LUIS ALEGRIA OLATE  
**Cod. I.A./Rut:** 10824759-2  
**Cargo:** GERENTE TÉCNICO / INSPECTOR  
AMBIENTAL



**GERENTE TÉCNICO / INSPECTOR  
AMBIENTAL**

## Representante Legal

**Nombre:** CECILIA OLIVERA ALLENDES  
**Rut:** 9.674.462-5  
**Cargo:** REPRESENTANTE LEGAL



**REPRESENTANTE LEGAL**

SOCIEDAD DE SERVICIOS Y ESTUDIOS GEOLÓGICOS Y AMBIENTALES LTDA.

**AUTORIZACION ETFA SMA 040-01**

Avenida La Paz N°1447 Lote 4-A, Calama, Región de Antofagasta. Fono: +56 552761972 sitio web: [www.segea.cl](http://www.segea.cl) - mail: [l.alegria@segea.cl](mailto:l.alegria@segea.cl)

**Nombre Punto:** L1-4  
**Instrumento Ambiental:** RCA 226/2006

**Coordenadas UTM  
WGS84**

Este: 588138  
Norte: 7416185



Fecha exacta de captura: 27-04-2023 a las 11:35:49  
Este: 588140.78, Norte: 7416182.77, Número de zona: 19

**Sector:**  
SONCOR

**Comuna/Región:**  
SAN PEDRO DE ATACAMA, REGION DE  
ANTOFAGASTA

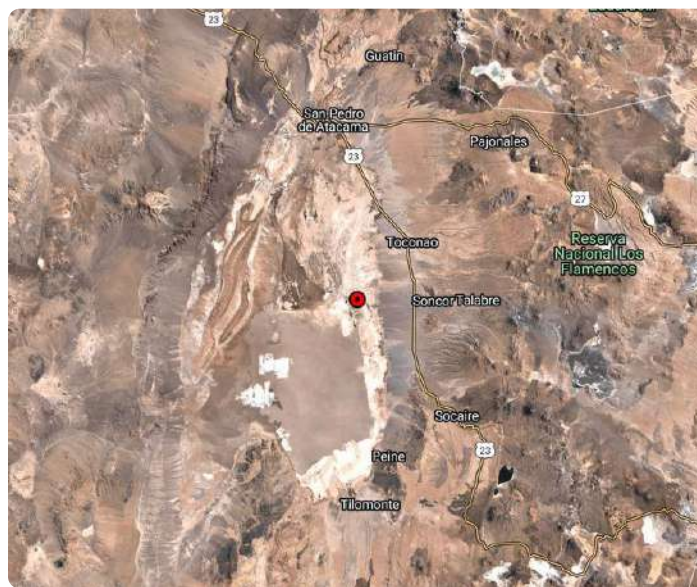
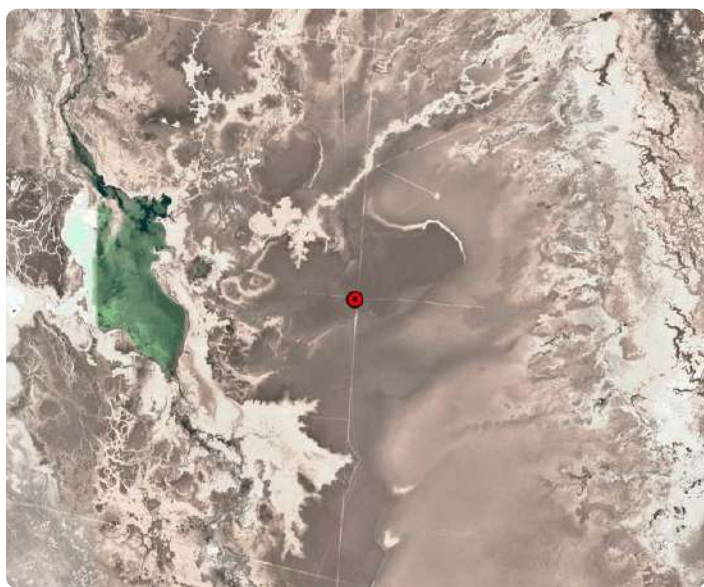

SOCIEDAD DE SERVICIOS Y ESTUDIOS GEOLÓGICOS Y AMBIENTALES LTDA.

**AUTORIZACION ETFA SMA 040-01**

Avenida La Paz N°1447 Lote 4-A, Calama, Región de Antofagasta. Fono: +56 552761972 sitio web: [www.segea.cl](http://www.segea.cl) - mail: [l.alegria@segea.cl](mailto:l.alegria@segea.cl)

## ANEXO TÉCNICO CADENA DE CUSTODIA L1-4

CADENA DE CUSTODIA MUESTREO DE AGUAS															Código: 6-HIDRO-S2																																																																																																																																																																																																																																																
															Versión: 2																																																																																																																																																																																																																																																
															Fecha: 16-06-2022																																																																																																																																																																																																																																																
TEMPERATURA DE RECEPCIÓN DE LA MUESTRA (USO LABORATORIO):															PÁGINA 1 DE 1																																																																																																																																																																																																																																																
<b>Datos del titular:</b> Razón Social: <b>SQM SALAR</b> Rut (razón social): <b>79.626.800-K</b> Instrumento ambiental: <b>SALAR DE ATACAMA</b> Lugar de muestreo: <b>SALAR DE ATACAMA</b> Nombre del Proyecto: <b>Cambios y mejoras de la operación minera en el Salar de Atacama</b>																																																																																																																																																																																																																																																															
<b>Recibido por:</b> Nombre: <i>[Firma]</i> Firma: <i>[Firma]</i>																																																																																																																																																																																																																																																															
<b>Enviar reporte de análisis a:</b> CLIENTE: <b>SQM SALAR</b> DIRECCIÓN: <b>SALAR DE ATACAMA</b> TELÉFONO: <b>SALAR DE ATACAMA</b> LUGAR DE MUESTREO: <b>SALAR DE ATACAMA</b> ORDEN DE TRABAJO: <b>N° DE OC / OT:</b> MUESTREO POR: <b>NOMBRE: Montaña Ulla</b> CONTACTO: <b>Freddy Cortez</b> CIUDAD: <b>Atacama</b> E-MAIL: <b>atc@sqm.cl</b> COTIZACIÓN AL: <b>ADM DE Cto. Inspector Ambiental</b> CARGO: <b>ADM DE Cto. Inspector Ambiental</b>																																																																																																																																																																																																																																																															
<b>Parámetros Medidos en Terreno</b> <table border="1"> <thead> <tr> <th>N°</th> <th>IDENTIFICACIÓN DE LA MUESTRA (Máx. 30 caracteres)</th> <th>FECHA DE MUESTREO</th> <th>HORA (hh:mm)</th> <th>MATRIZ (*)</th> <th>TIPO DE MUESTRA</th> <th>PUNTALES</th> <th>COMPUERTA</th> <th>T°</th> <th>pH</th> <th>CE (µS/cm)</th> <th>OD (mg/L)</th> <th>Cloro (mg/L)</th> <th>Turbiedad (NTU)</th> <th>OBSERVACIONES</th> </tr> </thead> <tbody> <tr> <td>1</td> <td>L1-4</td> <td>27-04-23</td> <td>11:22</td> <td>AT</td> <td></td> <td></td> <td></td> <td></td> <td></td> <td></td> <td></td> <td></td> <td></td> <td>TAPA 30X</td> </tr> <tr><td>2</td><td></td><td></td><td></td><td></td><td></td><td></td><td></td><td></td><td></td><td></td><td></td><td></td><td></td><td></td></tr> <tr><td>3</td><td></td><td></td><td></td><td></td><td></td><td></td><td></td><td></td><td></td><td></td><td></td><td></td><td></td><td></td></tr> <tr><td>4</td><td></td><td></td><td></td><td></td><td></td><td></td><td></td><td></td><td></td><td></td><td></td><td></td><td></td><td></td></tr> <tr><td>5</td><td></td><td></td><td></td><td></td><td></td><td></td><td></td><td></td><td></td><td></td><td></td><td></td><td></td><td></td></tr> <tr><td>6</td><td></td><td></td><td></td><td></td><td></td><td></td><td></td><td></td><td></td><td></td><td></td><td></td><td></td><td></td></tr> <tr><td>7</td><td></td><td></td><td></td><td></td><td></td><td></td><td></td><td></td><td></td><td></td><td></td><td></td><td></td><td></td></tr> <tr><td>8</td><td></td><td></td><td></td><td></td><td></td><td></td><td></td><td></td><td></td><td></td><td></td><td></td><td></td><td></td></tr> <tr><td>9</td><td></td><td></td><td></td><td></td><td></td><td></td><td></td><td></td><td></td><td></td><td></td><td></td><td></td><td></td></tr> <tr><td>10</td><td></td><td></td><td></td><td></td><td></td><td></td><td></td><td></td><td></td><td></td><td></td><td></td><td></td><td></td></tr> <tr><td>11</td><td></td><td></td><td></td><td></td><td></td><td></td><td></td><td></td><td></td><td></td><td></td><td></td><td></td><td></td></tr> <tr><td>12</td><td></td><td></td><td></td><td></td><td></td><td></td><td></td><td></td><td></td><td></td><td></td><td></td><td></td><td></td></tr> <tr><td>13</td><td></td><td></td><td></td><td></td><td></td><td></td><td></td><td></td><td></td><td></td><td></td><td></td><td></td><td></td></tr> <tr><td>14</td><td></td><td></td><td></td><td></td><td></td><td></td><td></td><td></td><td></td><td></td><td></td><td></td><td></td><td></td></tr> <tr><td>15</td><td></td><td></td><td></td><td></td><td></td><td></td><td></td><td></td><td></td><td></td><td></td><td></td><td></td><td></td></tr> </tbody> </table>																N°	IDENTIFICACIÓN DE LA MUESTRA (Máx. 30 caracteres)	FECHA DE MUESTREO	HORA (hh:mm)	MATRIZ (*)	TIPO DE MUESTRA	PUNTALES	COMPUERTA	T°	pH	CE (µS/cm)	OD (mg/L)	Cloro (mg/L)	Turbiedad (NTU)	OBSERVACIONES	1	L1-4	27-04-23	11:22	AT										TAPA 30X	2															3															4															5															6															7															8															9															10															11															12															13															14															15														
N°	IDENTIFICACIÓN DE LA MUESTRA (Máx. 30 caracteres)	FECHA DE MUESTREO	HORA (hh:mm)	MATRIZ (*)	TIPO DE MUESTRA	PUNTALES	COMPUERTA	T°	pH	CE (µS/cm)	OD (mg/L)	Cloro (mg/L)	Turbiedad (NTU)	OBSERVACIONES																																																																																																																																																																																																																																																	
1	L1-4	27-04-23	11:22	AT										TAPA 30X																																																																																																																																																																																																																																																	
2																																																																																																																																																																																																																																																															
3																																																																																																																																																																																																																																																															
4																																																																																																																																																																																																																																																															
5																																																																																																																																																																																																																																																															
6																																																																																																																																																																																																																																																															
7																																																																																																																																																																																																																																																															
8																																																																																																																																																																																																																																																															
9																																																																																																																																																																																																																																																															
10																																																																																																																																																																																																																																																															
11																																																																																																																																																																																																																																																															
12																																																																																																																																																																																																																																																															
13																																																																																																																																																																																																																																																															
14																																																																																																																																																																																																																																																															
15																																																																																																																																																																																																																																																															
OBSERVACIONES DE TERRENO: MUESTREO SOLICITADO POR CLIENTE FREDDY CORTAZ.																																																																																																																																																																																																																																																															
ENTREGADO POR: <b>Alberto Cortez</b> HORA: <b>13:45</b> RECIBIDO POR: <b>LUIS ALEGRIA OLATE</b> FECHA: <b>27-04-23</b> HORA: <b>13:45</b> RESPONSABLE DE INGRESO: <b>LUIS ALEGRIA OLATE</b>																																																																																																																																																																																																																																																															
Envases proporcionados por: <b>3,625 LTS. DE AGUA PARA MUESTRAS, 3 ENVASES</b> Medio de transporte: <b>Aéreo</b> Terrestre Otro Método de refrigeración: <b>Nevera con hielo</b> Nevera con Gel pack Nevera con Ice pack Aislapool Sistema Control de refrigeración: <b>Testigo plástico</b> Testigo de vidrio Otro																																																																																																																																																																																																																																																															
Nombre y Firma Inspector Ambiental: <b>LUIS ALEGRIA OLATE</b> Comentarios: <b>3,625 LTS. DE AGUA PARA MUESTRAS, 3 ENVASES</b>																																																																																																																																																																																																																																																															

(\*) Matriz: FI (Filtro); AS (Agua Superficial); AR (Agua Residual); AP (Agua Potable); AT (Agua Subterránea); AM (Agua del Mar); AL (Agua Pluvial); RI (RISES); SI (Suelos); SE (Sedimentos); SO (Sólidos); RISES (Residuos Sólidos).

SOCIEDAD DE SERVICIOS Y ESTUDIOS GEOLOGICOS Y AMBIENTALES LTDA.  
AV. LA PAZ 1447, CASA 4A - CALAMA - CHILE - FONO 552761972  
www.segea.cl - mail: m.alegria@segea.cl

Página: 1 de 1

CÓDIGO ETFA: 040-01

SOCIEDAD DE SERVICIOS Y ESTUDIOS GEOLOGICOS Y AMBIENTALES LTDA.

**AUTORIZACION ETFA SMA 040-01**

Avenida La Paz N°1447 Lote 4-A, Calama, Región de Antofagasta. Fono: +56 552761972 sitio web: www.segea.cl - mail: l.alegria@segea.cl



## DECLARACIÓN JURADA PARA LA OPERATIVIDAD DEL INSPECTOR AMBIENTAL

Yo, LUIS ALEGRIA OLATE, RUN N° 10824759-2, domiciliado en PASAJE CAPÍN N° 3470, VILLA LOMAS HUASI - CALAMA- CALAMA, REGIÓN DE ANTOFAGASTA, en mi calidad de inspector ambiental N° 10824759-2, ETFA 040-01, declaro que, en los últimos dos años:

- No he tenido una relación directa ni indirecta, mercantil o laboral con SQM SALAR S.A., RUT N° 79.626.800-K, titular del proyecto, sistema, actividad o fuente, objeto de las actividades de fiscalización ambiental.
- No he tenido una relación directa ni indirecta, mercantil o laboral con don CARLOS CESAR DIAZ ORTIZ, RUN N° 10.476.287-5 representante legal de SQM SALAR S.A., RUT N° 79.626.800-K, titular del proyecto, sistema, actividad o fuente, objeto de las actividades de fiscalización ambiental.
- No he sido legalmente reconocido como asociado en negocios con SQM SALAR S.A.
- No he tenido, directa ni indirectamente, la propiedad, el control o la posesión de acciones o títulos en circulación de SQM SALAR S.A.
- No he controlado, directa ni indirectamente a SQM SALAR S.A.

Igualmente declaro que no tengo vínculo familiar de parentesco -hasta el tercer grado de consanguinidad y segundo de afinidad inclusive-, con los propietarios ni con los representantes legales del titular fiscalizado.

Toda la información contenida en el informe de inspección ETFA 29042 es veraz, auténtica (que no corresponde a una copia o transcripción de otros documentos) y exacta.

Finalmente, ratifico que las declaraciones hechas son verídicas, según mi mejor conocimiento y entendimiento y declaro tener conocimiento que las infracciones a las obligaciones que impone el reglamento ETFA, según lo dispuesto en su artículo 19, se sancionan de conformidad a lo señalado en el Título III de la ley orgánica de la Superintendencia del Medio Ambiente.

9 de mayo de 2023



**Firma Inspector Ambiental**  
**Código IA 10824759-2**

SOCIEDAD DE SERVICIOS Y ESTUDIOS GEOLÓGICOS Y AMBIENTALES LTDA.

**AUTORIZACION ETFA SMA 040-01**

Avenida La Paz N°1447 Lote 4-A, Calama, Región de Antofagasta. Fono: +56 552761972 sitio web: [www.segea.cl](http://www.segea.cl) - mail: [l.alegria@segea.cl](mailto:l.alegria@segea.cl)

## DECLARACIÓN JURADA PARA LA OPERATIVIDAD DE LA ENTIDAD TÉCNICA DE FISCALIZACIÓN AMBIENTAL

Yo, CECILIA LUZMIRA OLIVERA ALLENDES, RUN N° 09.674.462-5, domiciliado en AVDA. LA PAZ 1447, LOTE 4A, CALAMA - REGIÓN DE ANTOFAGASTA, en mi calidad de representante legal de SOCIEDAD DE SERVICIOS Y ESTUDIOS GEOLÓGICOS Y AMBIENTALES LTDA. Sucursal Calama, Código ETFA 040-01, declaro que, la persona jurídica que represento, en los dos últimos años:

- No ha tenido una relación directa ni indirecta de tipo mercantil con SQM SALAR S.A., RUT N° 79.626.800-K, titular del proyecto, sistema, actividad o fuente, objeto la actividad de fiscalización ambiental.
- No ha tenido una relación directa ni indirecta, de tipo laboral con CARLOS CESAR DIAZ ORTIZ, RUN N° 10.476.287-5, representante legal de SQM SALAR S.A., titular del proyecto, sistema, actividad o fuente, objeto de la actividad de fiscalización ambiental.
- No ha sido legalmente reconocida como asociada en negocios con SQM SALAR S.A.
- No ha tenido, directa ni indirectamente, la propiedad, el control o la posesión de acciones o títulos en circulación de SQM SALAR S.A.
- No ha controlado, directa ni indirectamente a SQM SALAR S.A.
- No ha sido controlada, directa ni indirectamente por SQM SALAR S.A.
- No hemos sido controlados, directa ni indirectamente, por una misma tercera persona.
- Igualmente declaro que, yo no he tenido una relación directa ni indirecta, mercantil o laboral con don CARLOS CESAR DIAZ ORTIZ, RUN N° 10.476.287-5, representante legal ni con SQM SALAR S.A.

Declaro también que, no existe vínculo familiar de parentesco -hasta el tercer grado de consanguinidad y segundo de afinidad inclusive-, entre los propietarios y los representantes legales de SQM SALAR S.A. y los propietarios y representantes legales de esta ETFA.

Toda la información contenida en el informe de inspección ETFA 29042 es veraz, auténtica (que no corresponde a una copia o transcripción de otros documentos) y exacta.

Finalmente, ratifico que las declaraciones hechas son verídicas, según mi mejor conocimiento y entendimiento y declaro tener conocimiento que las infracciones a las obligaciones que impone el reglamento ETFA, según lo dispuesto en su artículo 19, se sancionan de conformidad a lo señalado en el Título III de la ley orgánica de la Superintendencia del Medio Ambiente.



9 de mayo de 2023

**Firma Representante Legal**  
**Fin del reporte informe ETFA N° 29042**

SOCIEDAD DE SERVICIOS Y ESTUDIOS GEOLÓGICOS Y AMBIENTALES LTDA.

**AUTORIZACION ETFA SMA 040-01**

Avenida La Paz N°1447 Lote 4-A, Calama, Región de Antofagasta. Fono: +56 552761972 sitio web: [www.segea.cl](http://www.segea.cl) - mail: [l.alegria@segea.cl](mailto:l.alegria@segea.cl)



**Cliete:** SQM SALAR S.A. **RUT:** 79.626.800-K  
**Dirección:** ANÍBAL PINTO 3228, SAN PEDRO DE ATACAMA - ANTOFAGASTA  
**Proyecto:** CAMBIOS Y MEJORAS DE LA OPERACIÓN MINERA EN EL SALAR DE ATACAMA

**Nombre Punto:** L4-3

**Instrumento Ambiental:** RCA 226/2006

**Lugar de Inspección:** AGUAS DE QUELANA

**Fecha Inspección:** 27-04-2023

**Comuna/Región:** SAN PEDRO DE ATACAMA, REGION DE ANTOFAGASTA

**Hora Inicio Inspección:** 12:44

**Técnica de Inspección:** MANUAL

**Hora Terminó Inspección:** 13:20

**Tipo de Inspección:** PUNTUAL

**Mediciones:** MUESTRA QUÍMICA

**Tipo Agua:** SUBTERRANEA

**Batería:** Físico-Químico-Metales Aniones

## DATOS EN TERRENO

Hora en terreno:	13:01
Temperatura (°C):	S/D
Conductividad (uS/cm):	S/D
TDS (ppm)	S/D
Salinidad (psu):	S/D
Potencial Redox (mV):	S/D
Oxígeno Disuelto (mg/L):	S/D
pH:	S/D

### Características Ambientales

Condiciones Climáticas	DESPEJADO
Viento	CALMO
Tipo Sector	SALAR

### Características Muestra Agua

Aspecto Muestra	TURBIA
Color Muestra	CAFÉ
Olor Muestra	INODORA

## Observaciones:

1,625Lt muestra - 3 envases; 2,250Lt muestra - 4 envases

(\*) S/D: Sin datos.

SOCIEDAD DE SERVICIOS Y ESTUDIOS GEOLÓGICOS Y AMBIENTALES LTDA.

**AUTORIZACION ETFA SMA 040-01**

Avenida La Paz N°1447 Lote 4-A, Calama, Región de Antofagasta. Fono: +56 552761972 sitio web: [www.segea.cl](http://www.segea.cl) - mail: [l.alegria@segea.cl](mailto:l.alegria@segea.cl)

## CARTA EXPLICATIVA

A través de la presente misiva, se informa que con fecha 17 de Abril 2023 la Superintendencia de Medio Ambiente (SMA) bajo Resolución Exenta N° 666, enviada a SEGEA Ltda. con fecha 18 de abril 2023, revoca autorización de medición en terreno de los siguientes parámetros: Conductividad, temperatura, OD, pH, entre otras.

Por lo anterior, SEGEA Ltda. queda suspendida temporalmente de realizar dichas mediciones, ante lo cual inmediatamente el Titular, SQM SALAR S.A, es informado de dicha condición.

Debido a la abrupta notificación por parte de la SMA. no fue posible poder subcontratar una ETFA autorizada que pudiese realizar las mediciones de los parámetros asociados a la muestra del punto: **L4-3**, correspondiente al Informe ETFA **29043**.

Se genera esta carta dando cumplimiento a lo establecido en NCh-ISO 17020-2012 del INN, Resolución Exenta 574 y 575 de la SMA.

9 de mayo de 2023



**CECILIA OLIVERA ALLENDES**  
**9.674.462-5**  
**Representante Legal**

SOCIEDAD DE SERVICIOS Y ESTUDIOS GEOLÓGICOS Y AMBIENTALES LTDA.

**AUTORIZACION ETFA SMA 040-01**

Avenida La Paz N°1447 Lote 4-A, Calama, Región de Antofagasta. Fono: +56 552761972 sitio web: [www.segea.cl](http://www.segea.cl) - mail: [l.alegria@segea.cl](mailto:l.alegria@segea.cl)

## Informacion Equipos Utilizados:

N° Serie	Tipo Equipo	Marca	Modelo
S/D	S/D	S/D	S/D

## Referencia Procedimiento:

P-HIDRO-01	Procedimiento de Muestreo de Agua Superficial y Subterránea
I-HIDRO-01	Instructivo Condiciones y Almacenamiento de las Muestras
I-HIDRO-02	Instructivo Sistema de Codificación de Registro de las Muestras
I-HIDRO-10	Instructivo Específico Registro Fotográfico

## Monitores en Terreno

**Nombre:** MARLENE ULLOA EWERT  
**Rut:** 13150585-K  
**Cargo:** AMINISTRADOR DE CONTRATOS -  
INSPECTOR AMBIENTAL



**AMINISTRADOR DE CONTRATOS -  
INSPECTOR AMBIENTAL**

**Nombre:** ALBERTO GONZÁLEZ INOSTROZA  
**Rut:** 13216913-6  
**Cargo:** TÉCNICO DE TERRENO A



**TÉCNICO DE TERRENO A**

## Inspector Ambiental Autorizado por S.M.A.

**Nombre:** LUIS ALEGRIA OLATE  
**Cod. I.A./Rut:** 10824759-2  
**Cargo:** GERENTE TÉCNICO / INSPECTOR  
AMBIENTAL

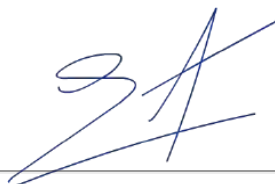

**GERENTE TÉCNICO / INSPECTOR  
AMBIENTAL**

## Representante Legal

**Nombre:** CECILIA OLIVERA ALLENDES  
**Rut:** 9.674.462-5  
**Cargo:** REPRESENTANTE LEGAL



**REPRESENTANTE LEGAL**

SOCIEDAD DE SERVICIOS Y ESTUDIOS GEOLÓGICOS Y AMBIENTALES LTDA.

**AUTORIZACION ETFA SMA 040-01**

Avenida La Paz N°1447 Lote 4-A, Calama, Región de Antofagasta. Fono: +56 552761972 sitio web: [www.segea.cl](http://www.segea.cl) - mail: [l.alegria@segea.cl](mailto:l.alegria@segea.cl)

**Nombre Punto:** L4-3  
**Instrumento Ambiental:** RCA 226/2006

**Coordenadas UTM  
WGS84**

Este: 596113  
Norte: 7406265



Fecha exacta de captura: 27-04-2023 a las 13:16:25  
Este: 596126.76, Norte: 7406266.48, Número de zona: 19

**Sector:**  
AGUAS DE QUELANA

**Comuna/Región:**  
SAN PEDRO DE ATACAMA, REGION DE ANTOFAGASTA

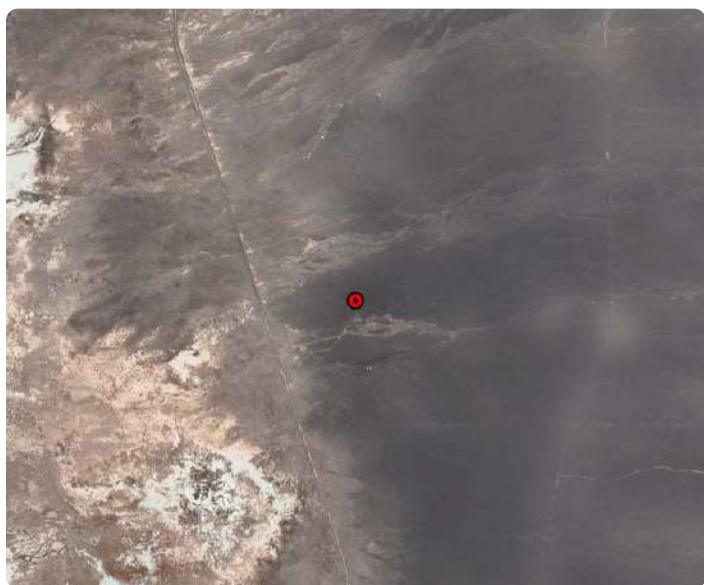

SOCIEDAD DE SERVICIOS Y ESTUDIOS GEOLÓGICOS Y AMBIENTALES LTDA.

**AUTORIZACION ETFA SMA 040-01**

Avenida La Paz N°1447 Lote 4-A, Calama, Región de Antofagasta. Fono: +56 552761972 sitio web: [www.segea.cl](http://www.segea.cl) - mail: [l.alegria@segea.cl](mailto:l.alegria@segea.cl)

## ANEXO TÉCNICO CADENA DE CUSTODIA L4-3

CADENA DE CUSTODIA MUESTREO DE AGUAS															Código: 0000029043	
TEMPERATURA DE RECEPCIÓN DE LA MUESTRA (USO LABORATORIO):															Versión: 2	
PÁGINA 1 DE 1															Fecha: 16-06-2022	
<b>Datos del Titular</b> Razón Social: <b>SQM SALAR</b> Rut (razón social): <b>79.626.800-K</b> Instrumento ambiental: Lugar de muestreo: <b>SALAR DE ATACAMA</b> Nombre del Proyecto: <b>Cambios y mejoras de la operación minera en el Salar de Atacama</b>																
<b>ENVÍAR REPORTE DE ANÁLISIS A:</b> CLIENTE: <b>SQM SALAR</b> DIRECCIÓN: TELÉFONO: LUGAR DE MUESTREO: <b>SALAR DE ATACAMA</b> ORDEN DE TRABAJO: <b>Nº DE OC / OT:</b> MUESTREO POR: <b>Nombre: Montenegro Villalba E</b> CARGO: <b>Gerente de Calidad / Inspector Ambiental</b>															<b>Recibido por</b> Nombre: <i>[Firma]</i> Firma: <i>[Firma]</i>	
<b>CONTACTO:</b> <b>Freddy Cortez</b> CIUDAD: E-MAIL: OC: COTIZACIÓN ALS: TIPO DE MUESTRA: <b>Parámetros Medidos en Terreno</b>															<b>PRESEMANTE</b> = FILTRO D0	
<b>IDENTIFICACIÓN DE LA MUESTRA (Máx. 20 caracteres)</b> N°: <b>14-3</b> FECHA DE MUESTREO: <b>27-04-23</b> HORA (hh:mm): <b>13:01</b> MATRIZ (*): <b>AT</b> TIPO DE MUESTRA: <b>PUNTUAL</b> COMUESTA: <b>Y</b> pH: <b>-</b> CE (µS/cm): <b>-</b> OD (mg/L): <b>-</b> Cloro (mg/L): <b>-</b> Turbiedad (NTU): <b>-</b>															<b>PARÁMETROS MEDIDOS EN TERRENO</b> 1 0 4 9 9 0 2 7 <b>TAPA 13X</b>	
<b>OBSERVACIONES DE TERRENO: MUESTREO SOLICITADO POR CLIENTE FREDDY CORTÉZ.</b>																
<b>ENTREGA POR:</b> <i>[Firma]</i> <b>HORA:</b> <b>15:40</b> <b>RECIBIDO POR:</b> <b>FECHA:</b> <b>HORA:</b> <b>RESPONSABLE DE INGRESO:</b>																
<b>Envases proporcionados por:</b> Medio de transporte: <b>Aéreo</b> <b>Terrestre</b> <b>Otro</b> Método de refrigeración: <b>Nevera con hielo</b> <b>Nevera con Gel pack</b> <b>Nevera con Ice pack</b> <b>Aislapoli</b> Sistema Control de refrigeración: <b>Testigo plástico</b> <b>Testigo de vidrio</b> <b>Otro</b>																
<b>Nombre y Firma Inspector Ambiental:</b> <b>LUIS ALEGRÍA OLATE</b> <b>Comentarios:</b> <b>1,625 LTS. DE AGUA PARA MUESTRAS, 3 ENVASES</b>																
<small>(*) Matriz: FI (Filtro); AS (Agua Superficial); AR (Agua Residual); AP (Agua Potable); AT (Agua Subterránea); AM (Agua del Mar); AL (Agua Pluvial); RL (RILES); SL (Suelos); SE (Sedimentos); SO (Sólidos); RISES (Residuos Sólidos).            SOCIEDAD DE SERVICIOS Y ESTUDIOS GEOLOGICOS Y AMBIENTALES LTDA.            AV. LA PAZ 1447, CASA 4A - CALAMA - CHILE - FONO 552761972            www.segea.cl - mail: info@segea.cl         </small>																
															<b>CÓDIGO ETFA 040-01</b>	

SOCIEDAD DE SERVICIOS Y ESTUDIOS GEOLOGICOS Y AMBIENTALES LTDA.

**AUTORIZACION ETFA SMA 040-01**

Avenida La Paz N°1447 Lote 4-A, Calama, Región de Antofagasta. Fono: +56 552761972 sitio web: www.segea.cl - mail: l.alegria@segea.cl



## DECLARACIÓN JURADA PARA LA OPERATIVIDAD DEL INSPECTOR AMBIENTAL

Yo, LUIS ALEGRIA OLATE, RUN N° 10824759-2, domiciliado en PASAJE CAPÍN N° 3470, VILLA LOMAS HUASI - CALAMA- CALAMA, REGIÓN DE ANTOFAGASTA, en mi calidad de inspector ambiental N° 10824759-2, ETFA 040-01, declaro que, en los últimos dos años:

- No he tenido una relación directa ni indirecta, mercantil o laboral con SQM SALAR S.A., RUT N° 79.626.800-K, titular del proyecto, sistema, actividad o fuente, objeto de las actividades de fiscalización ambiental.
- No he tenido una relación directa ni indirecta, mercantil o laboral con don CARLOS CESAR DIAZ ORTIZ, RUN N° 10.476.287-5 representante legal de SQM SALAR S.A., RUT N° 79.626.800-K, titular del proyecto, sistema, actividad o fuente, objeto de las actividades de fiscalización ambiental.
- No he sido legalmente reconocido como asociado en negocios con SQM SALAR S.A.
- No he tenido, directa ni indirectamente, la propiedad, el control o la posesión de acciones o títulos en circulación de SQM SALAR S.A.
- No he controlado, directa ni indirectamente a SQM SALAR S.A.

Igualmente declaro que no tengo vínculo familiar de parentesco -hasta el tercer grado de consanguinidad y segundo de afinidad inclusive-, con los propietarios ni con los representantes legales del titular fiscalizado.

Toda la información contenida en el informe de inspección ETFA 29043 es veraz, auténtica (que no corresponde a una copia o transcripción de otros documentos) y exacta.

Finalmente, ratifico que las declaraciones hechas son verídicas, según mi mejor conocimiento y entendimiento y declaro tener conocimiento que las infracciones a las obligaciones que impone el reglamento ETFA, según lo dispuesto en su artículo 19, se sancionan de conformidad a lo señalado en el Título III de la ley orgánica de la Superintendencia del Medio Ambiente.

9 de mayo de 2023



**Firma Inspector Ambiental**  
**Código IA 10824759-2**

SOCIEDAD DE SERVICIOS Y ESTUDIOS GEOLÓGICOS Y AMBIENTALES LTDA.

**AUTORIZACION ETFA SMA 040-01**

Avenida La Paz N°1447 Lote 4-A, Calama, Región de Antofagasta. Fono: +56 552761972 sitio web: [www.segea.cl](http://www.segea.cl) - mail: [l.alegria@segea.cl](mailto:l.alegria@segea.cl)

## DECLARACIÓN JURADA PARA LA OPERATIVIDAD DE LA ENTIDAD TÉCNICA DE FISCALIZACIÓN AMBIENTAL

Yo, CECILIA LUZMIRA OLIVERA ALLENDES, RUN N° 09.674.462-5, domiciliado en AVDA. LA PAZ 1447, LOTE 4A, CALAMA - REGIÓN DE ANTOFAGASTA, en mi calidad de representante legal de SOCIEDAD DE SERVICIOS Y ESTUDIOS GEOLÓGICOS Y AMBIENTALES LTDA. Sucursal Calama, Código ETFA 040-01, declaro que, la persona jurídica que represento, en los dos últimos años:

- No ha tenido una relación directa ni indirecta de tipo mercantil con SQM SALAR S.A., RUT N° 79.626.800-K, titular del proyecto, sistema, actividad o fuente, objeto la actividad de fiscalización ambiental.
- No ha tenido una relación directa ni indirecta, de tipo laboral con CARLOS CESAR DIAZ ORTIZ, RUN N° 10.476.287-5, representante legal de SQM SALAR S.A., titular del proyecto, sistema, actividad o fuente, objeto de la actividad de fiscalización ambiental.
- No ha sido legalmente reconocida como asociada en negocios con SQM SALAR S.A.
- No ha tenido, directa ni indirectamente, la propiedad, el control o la posesión de acciones o títulos en circulación de SQM SALAR S.A.
- No ha controlado, directa ni indirectamente a SQM SALAR S.A.
- No ha sido controlada, directa ni indirectamente por SQM SALAR S.A.
- No hemos sido controlados, directa ni indirectamente, por una misma tercera persona.
- Igualmente declaro que, yo no he tenido una relación directa ni indirecta, mercantil o laboral con don CARLOS CESAR DIAZ ORTIZ, RUN N° 10.476.287-5, representante legal ni con SQM SALAR S.A.

Declaro también que, no existe vínculo familiar de parentesco -hasta el tercer grado de consanguinidad y segundo de afinidad inclusive-, entre los propietarios y los representantes legales de SQM SALAR S.A. y los propietarios y representantes legales de esta ETFA.

Toda la información contenida en el informe de inspección ETFA 29043 es veraz, auténtica (que no corresponde a una copia o transcripción de otros documentos) y exacta.

Finalmente, ratifico que las declaraciones hechas son verídicas, según mi mejor conocimiento y entendimiento y declaro tener conocimiento que las infracciones a las obligaciones que impone el reglamento ETFA, según lo dispuesto en su artículo 19, se sancionan de conformidad a lo señalado en el Título III de la ley orgánica de la Superintendencia del Medio Ambiente.



9 de mayo de 2023

**Firma Representante Legal**  
**Fin del reporte informe ETFA N° 29043**

SOCIEDAD DE SERVICIOS Y ESTUDIOS GEOLÓGICOS Y AMBIENTALES LTDA.

**AUTORIZACION ETFA SMA 040-01**

Avenida La Paz N°1447 Lote 4-A, Calama, Región de Antofagasta. Fono: +56 552761972 sitio web: [www.segea.cl](http://www.segea.cl) - mail: [l.alegria@segea.cl](mailto:l.alegria@segea.cl)

**Cliete:** SQM SALAR S.A. **RUT:** 79.626.800-K  
**Dirección:** ANÍBAL PINTO 3228, SAN PEDRO DE ATACAMA - ANTOFAGASTA  
**Proyecto:** CAMBIOS Y MEJORAS DE LA OPERACIÓN MINERA EN EL SALAR DE ATACAMA

**Nombre Punto:** L2-4

**Instrumento Ambiental:** RCA 226/2006

**Lugar de Inspección:** VEGETACIÓN BORDE ESTE

**Fecha Inspección:** 27-04-2023

**Comuna/Región:** SAN PEDRO DE ATACAMA, REGION DE ANTOFAGASTA

**Hora Inicio Inspección:** 13:39

**Técnica de Inspección:** MANUAL

**Hora Terminó Inspección:** 14:16

**Tipo de Inspección:** PUNTUAL

**Mediciones:** MUESTRA QUÍMICA

**Tipo Agua:** SUBTERRANEA

**Batería:** Físico-Químico-Metales Aniones

## DATOS EN TERRENO

Hora en terreno: 14:01  
 Temperatura (°C): S/D  
 Conductividad (uS/cm): S/D  
 TDS (ppm): S/D  
 Salinidad (psu): S/D  
 Potencial Redox (mV): S/D  
 Oxígeno Disuelto (mg/L): S/D  
 pH: S/D

### Características Ambientales

Condiciones Climáticas: DESPEJADO  
 Viento: CALMO  
 Tipo Sector: SALAR

### Características Muestra Agua

Aspecto Muestra: TRANSPARENTE  
 Color Muestra: INCOLORA  
 Olor Muestra: INODORA

## Observaciones:

1,625Lt muestra - 3 envases; 2,250Lt muestra - 4 envases

(\*) S/D: Sin datos.

SOCIEDAD DE SERVICIOS Y ESTUDIOS GEOLÓGICOS Y AMBIENTALES LTDA.

**AUTORIZACION ETFA SMA 040-01**

Avenida La Paz N°1447 Lote 4-A, Calama, Región de Antofagasta. Fono: +56 552761972 sitio web: www.segea.cl - mail: l.alegria@segea.cl

## CARTA EXPLICATIVA

A través de la presente misiva, se informa que con fecha 17 de Abril 2023 la Superintendencia de Medio Ambiente (SMA) bajo Resolución Exenta N° 666, enviada a SEGEA Ltda. con fecha 18 de abril 2023, revoca autorización de medición en terreno de los siguientes parámetros: Conductividad, temperatura, OD, pH, entre otras.

Por lo anterior, SEGEA Ltda. queda suspendida temporalmente de realizar dichas mediciones, ante lo cual inmediatamente el Titular, SQM SALAR S.A, es informado de dicha condición.

Debido a la abrupta notificación por parte de la SMA. no fue posible poder subcontratar una ETFA autorizada que pudiese realizar las mediciones de los parámetros asociados a la muestra del punto: **L2-4**, correspondiente al Informe ETFA **29044**.

Se genera esta carta dando cumplimiento a lo establecido en NCh-ISO 17020-2012 del INN, Resolución Exenta 574 y 575 de la SMA.

9 de mayo de 2023



**CECILIA OLIVERA ALLENDES**  
**9.674.462-5**  
**Representante Legal**

SOCIEDAD DE SERVICIOS Y ESTUDIOS GEOLÓGICOS Y AMBIENTALES LTDA.

**AUTORIZACION ETFA SMA 040-01**

Avenida La Paz N°1447 Lote 4-A, Calama, Región de Antofagasta. Fono: +56 552761972 sitio web: [www.segea.cl](http://www.segea.cl) - mail: [l.alegria@segea.cl](mailto:l.alegria@segea.cl)

## Informacion Equipos Utilizados:

N° Serie	Tipo Equipo	Marca	Modelo
S/D	S/D	S/D	S/D

## Referencia Procedimiento:

P-HIDRO-01	Procedimiento de Muestreo de Agua Superficial y Subterránea
I-HIDRO-01	Instructivo Condiciones y Almacenamiento de las Muestras
I-HIDRO-02	Instructivo Sistema de Codificación de Registro de las Muestras
I-HIDRO-10	Instructivo Específico Registro Fotográfico

## Monitores en Terreno

**Nombre:** MARLENE ULLOA EWERT  
**Rut:** 13150585-K  
**Cargo:** AMINISTRADOR DE CONTRATOS -  
INSPECTOR AMBIENTAL



**AMINISTRADOR DE CONTRATOS -  
INSPECTOR AMBIENTAL**

**Nombre:** ALBERTO GONZÁLEZ INOSTROZA  
**Rut:** 13216913-6  
**Cargo:** TÉCNICO DE TERRENO A



**TÉCNICO DE TERRENO A**

## Inspector Ambiental Autorizado por S.M.A.

**Nombre:** LUIS ALEGRIA OLATE  
**Cod. I.A./Rut:** 10824759-2  
**Cargo:** GERENTE TÉCNICO / INSPECTOR  
AMBIENTAL

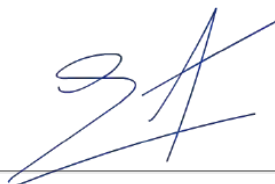

**GERENTE TÉCNICO / INSPECTOR  
AMBIENTAL**

## Representante Legal

**Nombre:** CECILIA OLIVERA ALLENDES  
**Rut:** 9.674.462-5  
**Cargo:** REPRESENTANTE LEGAL



**REPRESENTANTE LEGAL**

SOCIEDAD DE SERVICIOS Y ESTUDIOS GEOLÓGICOS Y AMBIENTALES LTDA.

**AUTORIZACION ETFA SMA 040-01**

Avenida La Paz N°1447 Lote 4-A, Calama, Región de Antofagasta. Fono: +56 552761972 sitio web: [www.segea.cl](http://www.segea.cl) - mail: [l.alegria@segea.cl](mailto:l.alegria@segea.cl)



**Nombre Punto:** L2-4  
**Instrumento Ambiental:** RCA 226/2006

**Coordenadas UTM  
WGS84**

Este: 591851  
Norte: 7414609



**Sector:**  
VEGETACIÓN BORDE ESTE

**Comuna/Región:**  
SAN PEDRO DE ATACAMA, REGION DE ANTOFAGASTA

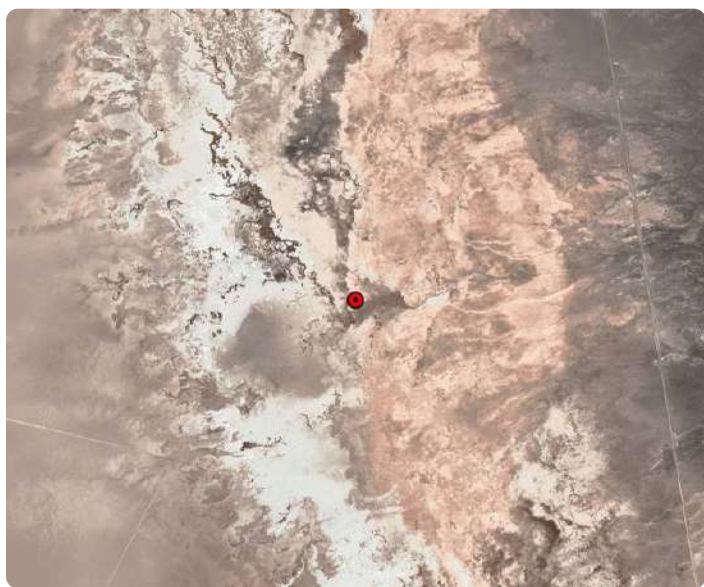

SOCIEDAD DE SERVICIOS Y ESTUDIOS GEOLÓGICOS Y AMBIENTALES LTDA.

**AUTORIZACION ETFA SMA 040-01**

Avenida La Paz N°1447 Lote 4-A, Calama, Región de Antofagasta. Fono: +56 552761972 sitio web: [www.segea.cl](http://www.segea.cl) - mail: [l.alegria@segea.cl](mailto:l.alegria@segea.cl)

## ANEXO TÉCNICO CADENA DE CUSTODIA L2-4

CADENA DE CUSTODIA MUESTREO DE AGUAS															Código: A-HIDRO-52						
TEMPERATURA DE RECEPCIÓN DE LA MUESTRA (USO LABORATORIO):															Versión: 2						
PÁGINA 1 DE 1															Fecha: 18-06-2022						
<b>Datos del titular</b> Razón Social: SQM SALAR Rut (razón social): 79.626.800-K Instrumento ambiental: Lugar de muestreo: SALAR DE ATACAMA Nombre del Proyecto: Cambios y mejoras de la operación minera en el Salar de Atacama																					
<b>ENVÍAR REPORTE DE ANÁLISIS A:</b> CLIENTE: SQM SALAR DIRECCIÓN: TELÉFONO: LUGAR DE MUESTREO: SALAR DE ATACAMA N° DE OC / OT: MUESTREO POR:															<b>RECIBIDO POR</b> Nombre: <i>Freddy Cortez</i> Firma: <i>[Firma]</i>						
<b>CONTACTO:</b> Freddy Cortez <b>CIUDAD:</b> <b>E-MAIL:</b> <b>OC:</b> <b>COTIZACIÓN ALS:</b> <b>CARGO:</b> <i>APD de Chile / Inspector Ambiental</i>															<b>PRESELENTE</b> <b>← FILTRADO (S)</b> <b>Observaciones</b>						
N°	IDENTIFICACIÓN DE LA MUESTRA (Máx. 20 caracteres)	FECHA DE MUESTREO	HORA (hh:mm)	MATRIZ (*)	TIPO DE MUESTRA	PUNTUAL	COMPLETA	T°	pH	CE (µS/cm)	OD (mg/L)	Cloro (mg/L)	Turbiedad (NTU)	Observaciones							
1	L2-4	22-04-23	14:00	AT										1	0	4	9	0	1	3	TAPA 7
2																					
3																					
4																					
5																					
6																					
7																					
8																					
9																					
10																					
11																					
12																					
13																					
14																					
15																					

Observaciones de terreno: MUESTREO SOUTADO POR CLIENTE FREDDY CORTIZ.

ENTREGADO POR: <i>Alegría Olate</i>	HORA: 15:40	RECIBIDO POR:	FECHA:	HORA:	RESPONSABLE DE INGRESO:
-------------------------------------	-------------	---------------	--------	-------	-------------------------

Envases proporcionados por: \_\_\_\_\_

Medio de transporte: ☐ Aéreo ☐ Terrestre Otro \_\_\_\_\_

Método de refrigeración: ☐ Nevera con hielo ☐ Nevera con Gel pack ☐ Nevera con Ice pack ☐ Aislapof

Sistema Control de refrigeración: ☐ Testigo plástico ☐ Testigo de vidrio Otro \_\_\_\_\_

Nombre y Firma Inspector Ambiental: **LUIS ALEGRÍA OLATE** *[Firma]*

Comentarios: 1.625 LTS. DE AGUA PARA MUESTRAS, 3 ENVASES

(\*) Matriz: FI (Filtro); AS (Agua Superficial); AR (Agua Residual); AP (Agua Potable); AT (Agua Subterránea); AM (Agua del Mar); AL (Agua Pluvial); RL (RILES); SL (Suelos); SE (Sedimentos); SO (Sólidos); RESKS (Residuos Sólidos).

SOCIEDAD DE SERVICIOS Y ESTUDIOS GEOLÓGICOS Y AMBIENTALES LTDA.  
AV. LA PAZ 1447, CASA 4A - CALAMA - CHILE - fono 552761972  
www.segea.cl - mail: m.alegría@segea.cl

CÓDIGO ETFA 040-01

SOCIEDAD DE SERVICIOS Y ESTUDIOS GEOLÓGICOS Y AMBIENTALES LTDA.

**AUTORIZACION ETFA SMA 040-01**

Avenida La Paz N°1447 Lote 4-A, Calama, Región de Antofagasta. Fono: +56 552761972 sitio web: www.segea.cl - mail: l.alegría@segea.cl

## DECLARACIÓN JURADA PARA LA OPERATIVIDAD DEL INSPECTOR AMBIENTAL

Yo, LUIS ALEGRIA OLATE, RUN N° 10824759-2, domiciliado en PASAJE CAPÍN N° 3470, VILLA LOMAS HUASI - CALAMA- CALAMA, REGIÓN DE ANTOFAGASTA, en mi calidad de inspector ambiental N° 10824759-2, ETFA 040-01, declaro que, en los últimos dos años:

- No he tenido una relación directa ni indirecta, mercantil o laboral con SQM SALAR S.A., RUT N° 79.626.800-K, titular del proyecto, sistema, actividad o fuente, objeto de las actividades de fiscalización ambiental.
- No he tenido una relación directa ni indirecta, mercantil o laboral con don CARLOS CESAR DIAZ ORTIZ, RUN N° 10.476.287-5 representante legal de SQM SALAR S.A., RUT N° 79.626.800-K, titular del proyecto, sistema, actividad o fuente, objeto de las actividades de fiscalización ambiental.
- No he sido legalmente reconocido como asociado en negocios con SQM SALAR S.A.
- No he tenido, directa ni indirectamente, la propiedad, el control o la posesión de acciones o títulos en circulación de SQM SALAR S.A.
- No he controlado, directa ni indirectamente a SQM SALAR S.A.

Igualmente declaro que no tengo vínculo familiar de parentesco -hasta el tercer grado de consanguinidad y segundo de afinidad inclusive-, con los propietarios ni con los representantes legales del titular fiscalizado.

Toda la información contenida en el informe de inspección ETFA 29044 es veraz, auténtica (que no corresponde a una copia o transcripción de otros documentos) y exacta.

Finalmente, ratifico que las declaraciones hechas son verídicas, según mi mejor conocimiento y entendimiento y declaro tener conocimiento que las infracciones a las obligaciones que impone el reglamento ETFA, según lo dispuesto en su artículo 19, se sancionan de conformidad a lo señalado en el Título III de la ley orgánica de la Superintendencia del Medio Ambiente.

9 de mayo de 2023



**Firma Inspector Ambiental**  
**Código IA 10824759-2**

SOCIEDAD DE SERVICIOS Y ESTUDIOS GEOLÓGICOS Y AMBIENTALES LTDA.

**AUTORIZACION ETFA SMA 040-01**

Avenida La Paz N°1447 Lote 4-A, Calama, Región de Antofagasta. Fono: +56 552761972 sitio web: [www.segea.cl](http://www.segea.cl) - mail: [l.alegria@segea.cl](mailto:l.alegria@segea.cl)



## DECLARACIÓN JURADA PARA LA OPERATIVIDAD DE LA ENTIDAD TÉCNICA DE FISCALIZACIÓN AMBIENTAL

Yo, CECILIA LUZMIRA OLIVERA ALLENDES, RUN N° 09.674.462-5, domiciliado en AVDA. LA PAZ 1447, LOTE 4A, CALAMA - REGIÓN DE ANTOFAGASTA, en mi calidad de representante legal de SOCIEDAD DE SERVICIOS Y ESTUDIOS GEOLÓGICOS Y AMBIENTALES LTDA. Sucursal Calama, Código ETFA 040-01, declaro que, la persona jurídica que represento, en los dos últimos años:

- No ha tenido una relación directa ni indirecta de tipo mercantil con SQM SALAR S.A., RUT N° 79.626.800-K, titular del proyecto, sistema, actividad o fuente, objeto la actividad de fiscalización ambiental.
- No ha tenido una relación directa ni indirecta, de tipo laboral con CARLOS CESAR DIAZ ORTIZ, RUN N° 10.476.287-5, representante legal de SQM SALAR S.A., titular del proyecto, sistema, actividad o fuente, objeto de la actividad de fiscalización ambiental.
- No ha sido legalmente reconocida como asociada en negocios con SQM SALAR S.A.
- No ha tenido, directa ni indirectamente, la propiedad, el control o la posesión de acciones o títulos en circulación de SQM SALAR S.A.
- No ha controlado, directa ni indirectamente a SQM SALAR S.A.
- No ha sido controlada, directa ni indirectamente por SQM SALAR S.A.
- No hemos sido controlados, directa ni indirectamente, por una misma tercera persona.
- Igualmente declaro que, yo no he tenido una relación directa ni indirecta, mercantil o laboral con don CARLOS CESAR DIAZ ORTIZ, RUN N° 10.476.287-5, representante legal ni con SQM SALAR S.A.

Declaro también que, no existe vínculo familiar de parentesco -hasta el tercer grado de consanguinidad y segundo de afinidad inclusive-, entre los propietarios y los representantes legales de SQM SALAR S.A. y los propietarios y representantes legales de esta ETFA.

Toda la información contenida en el informe de inspección ETFA 29044 es veraz, auténtica (que no corresponde a una copia o transcripción de otros documentos) y exacta.

Finalmente, ratifico que las declaraciones hechas son verídicas, según mi mejor conocimiento y entendimiento y declaro tener conocimiento que las infracciones a las obligaciones que impone el reglamento ETFA, según lo dispuesto en su artículo 19, se sancionan de conformidad a lo señalado en el Título III de la ley orgánica de la Superintendencia del Medio Ambiente.



9 de mayo de 2023

**Firma Representante Legal**  
**Fin del reporte informe ETFA N° 29044**

SOCIEDAD DE SERVICIOS Y ESTUDIOS GEOLÓGICOS Y AMBIENTALES LTDA.

**AUTORIZACION ETFA SMA 040-01**

Avenida La Paz N°1447 Lote 4-A, Calama, Región de Antofagasta. Fono: +56 552761972 sitio web: [www.segea.cl](http://www.segea.cl) - mail: [l.alegria@segea.cl](mailto:l.alegria@segea.cl)

**Cliete:** SQM SALAR S.A. **RUT:** 79.626.800-K  
**Dirección:** ANÍBAL PINTO 3228, SAN PEDRO DE ATACAMA - ANTOFAGASTA  
**Proyecto:** CAMBIOS Y MEJORAS DE LA OPERACIÓN MINERA EN EL SALAR DE ATACAMA

**Nombre Punto:** CAMAR-2

**Instrumento Ambiental:** RCA 226/2006

**Lugar de Inspección:** AGUAS DE QUELANA

**Fecha Inspección:** 27-04-2023

**Comuna/Región:** SAN PEDRO DE ATACAMA, REGION DE ANTOFAGASTA

**Hora Inicio Inspección:** 14:43

**Técnica de Inspección:** MANUAL

**Hora Terminó Inspección:** 16:00

**Tipo de Inspección:** PUNTUAL

**Mediciones:** MUESTRA QUÍMICA

**Tipo Agua:** SUBTERRANEA

**Batería:** Físico-Químico-Metales Aniones

## DATOS EN TERRENO

Hora en terreno:	15:15
Temperatura (°C):	S/D
Conductividad (uS/cm):	S/D
TDS (ppm)	S/D
Salinidad (psu):	S/D
Potencial Redox (mV):	S/D
Oxígeno Disuelto (mg/L):	S/D
pH:	S/D

### Características Ambientales

Condiciones Climáticas	DESPEJADO
Viento	CALMO
Tipo Sector	SALAR

### Características Muestra Agua

Aspecto Muestra	TURBIA
Color Muestra	CAFÉ
Olor Muestra	CON OLOR

## Observaciones:

1,625Lt muestra - 3 envases. Se toma muestra en niveleta.

(\*) S/D: Sin datos.

SOCIEDAD DE SERVICIOS Y ESTUDIOS GEOLÓGICOS Y AMBIENTALES LTDA.

**AUTORIZACION ETFA SMA 040-01**

Avenida La Paz N°1447 Lote 4-A, Calama, Región de Antofagasta. Fono: +56 552761972 sitio web: [www.segea.cl](http://www.segea.cl) - mail: [l.alegria@segea.cl](mailto:l.alegria@segea.cl)



## CARTA EXPLICATIVA

A través de la presente misiva, se informa que con fecha 17 de Abril 2023 la Superintendencia de Medio Ambiente (SMA) bajo Resolución Exenta N° 666, enviada a SEGEA Ltda. con fecha 18 de abril 2023, revoca autorización de medición en terreno de los siguientes parámetros: Conductividad, temperatura, OD, pH, entre otras.

Por lo anterior, SEGEA Ltda. queda suspendida temporalmente de realizar dichas mediciones, ante lo cual inmediatamente el Titular, SQM SALAR S.A, es informado de dicha condición.

Debido a la abrupta notificación por parte de la SMA. no fue posible poder subcontratar una ETFA autorizada que pudiese realizar las mediciones de los parámetros asociados a la muestra del punto: **CAMAR-2**, correspondiente al Informe ETFA **29046**.

Se genera esta carta dando cumplimiento a lo establecido en NCh-ISO 17020-2012 del INN, Resolución Exenta 574 y 575 de la SMA.

9 de mayo de 2023



**CECILIA OLIVERA ALLENDES**  
**9.674.462-5**  
**Representante Legal**

SOCIEDAD DE SERVICIOS Y ESTUDIOS GEOLÓGICOS Y AMBIENTALES LTDA.

**AUTORIZACION ETFA SMA 040-01**

Avenida La Paz N°1447 Lote 4-A, Calama, Región de Antofagasta. Fono: +56 552761972 sitio web: [www.segea.cl](http://www.segea.cl) - mail: [l.alegria@segea.cl](mailto:l.alegria@segea.cl)

## Informacion Equipos Utilizados:

N° Serie	Tipo Equipo	Marca	Modelo
S/D	S/D	S/D	S/D

## Referencia Procedimiento:

P-HIDRO-01	Procedimiento de Muestreo de Agua Superficial y Subterránea
I-HIDRO-01	Instructivo Condiciones y Almacenamiento de las Muestras
I-HIDRO-02	Instructivo Sistema de Codificación de Registro de las Muestras
I-HIDRO-10	Instructivo Específico Registro Fotográfico

## Monitores en Terreno

**Nombre:** MARLENE ULLOA EWERT  
**Rut:** 13150585-K  
**Cargo:** AMINISTRADOR DE CONTRATOS -  
INSPECTOR AMBIENTAL



**AMINISTRADOR DE CONTRATOS -  
INSPECTOR AMBIENTAL**

**Nombre:** ALBERTO GONZÁLEZ INOSTROZA  
**Rut:** 13216913-6  
**Cargo:** TÉCNICO DE TERRENO A



**TÉCNICO DE TERRENO A**

## Inspector Ambiental Autorizado por S.M.A.

**Nombre:** LUIS ALEGRIA OLATE  
**Cod. I.A./Rut:** 10824759-2  
**Cargo:** GERENTE TÉCNICO / INSPECTOR  
AMBIENTAL

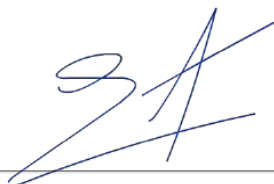

**GERENTE TÉCNICO / INSPECTOR  
AMBIENTAL**

## Representante Legal

**Nombre:** CECILIA OLIVERA ALLENDES  
**Rut:** 9.674.462-5  
**Cargo:** REPRESENTANTE LEGAL



**REPRESENTANTE LEGAL**

SOCIEDAD DE SERVICIOS Y ESTUDIOS GEOLÓGICOS Y AMBIENTALES LTDA.

**AUTORIZACION ETFA SMA 040-01**

Avenida La Paz N°1447 Lote 4-A, Calama, Región de Antofagasta. Fono: +56 552761972 sitio web: [www.segea.cl](http://www.segea.cl) - mail: [l.alegria@segea.cl](mailto:l.alegria@segea.cl)

**Nombre Punto:** CAMAR-2  
**Instrumento Ambiental:** RCA 226/2006

**Coordenadas UTM  
WGS84**

Este: 598072  
Norte: 7409831



**Sector:**  
AGUAS DE QUELANA

**Comuna/Región:**  
SAN PEDRO DE ATACAMA, REGION DE  
ANTOFAGASTA

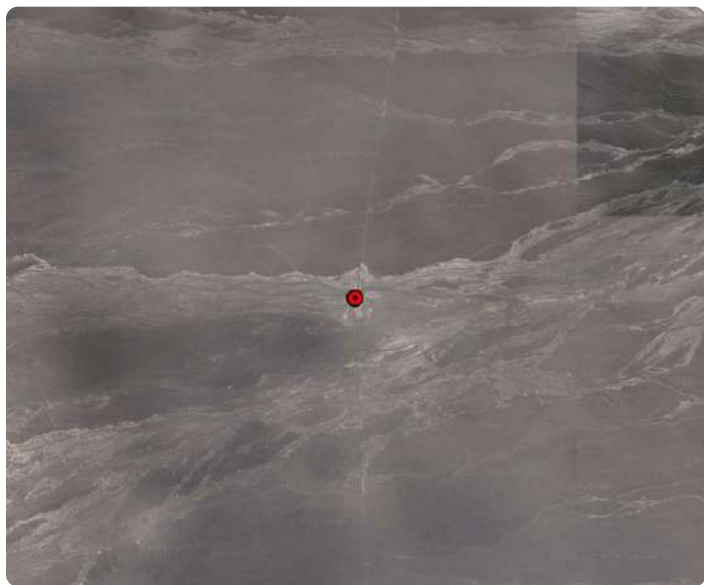

SOCIEDAD DE SERVICIOS Y ESTUDIOS GEOLÓGICOS Y AMBIENTALES LTDA.

**AUTORIZACION ETFA SMA 040-01**

Avenida La Paz N°1447 Lote 4-A, Calama, Región de Antofagasta. Fono: +56 552761972 sitio web: [www.segea.cl](http://www.segea.cl) - mail: [l.alegria@segea.cl](mailto:l.alegria@segea.cl)

## ANEXO TÉCNICO CADENA DE CUSTODIA CAMAR-2

CADENA DE CUSTODIA MUESTREO DE AGUAS															Códigos: A-HIDRO-02	
TEMPERATURA DE RECEPCIÓN DE LA MUESTRA (USO LABORATORIO):															Versión: 2	
Fecha: 16-06-2023															PÁGINA 1 DE 1	
<b>Datos del titular</b>		Razón Social: <b>SQM SALAR</b>		Rut (razón social): <b>79.626.800-K</b>		Nombre representante Legal:		Rut Rep. Legal:		Dirección:		Nombre del Proyecto: <b>Cambios y mejoras de la operación minera en el Salar de Atacama</b>		Recibido por: <b>Nombre: <i>M. Alegria</i></b>		
Instrumento ambiental:		Lugar de muestreo: <b>SALAR DE ATACAMA</b>		Dirección:		Nombre del Proyecto:		Códigos:		Versión:		Fecha:		Firma: <i>[Firma]</i>		
<b>ENVIAR REPORTE DE ANÁLISIS A:</b>		CLIENTE: <b>SQM SALAR</b>		CONTACTO: <b>Freddy Cortez</b>		CIUDAD:		E-MAIL:		COTIZACIÓN ALS:		CARGO:		PRESERVANTE		
LUGAR DE MUESTREO:		SALAR DE ATACAMA		OC:		COTIZACIÓN ALS:		CARGO:		COTIZACIÓN ALS:		CARGO:		PRESERVANTE		
ORDEN DE TRABAJO:		N° DE OC / OT:		COTIZACIÓN ALS:		CARGO:		COTIZACIÓN ALS:		CARGO:		COTIZACIÓN ALS:		PRESERVANTE		
MUESTREO POR:		NOMBRE: <b>Martinez Ulloa</b>		CARGO: <b>Asesor de C.A.O. Inspector de Atacama</b>		COTIZACIÓN ALS:		CARGO:		COTIZACIÓN ALS:		CARGO:		PRESERVANTE		
N°	IDENTIFICACIÓN DE LA MUESTRA (Máx. 30 caracteres)	FECHA DE MUESTREO	HORA (hh:mm)	MATRIZ (*)	TIPO DE MUESTRA	PUNTUAL	COMPLETA	1°	pH	CE (µS/cm)	OD (mg/L)	Cloro (mg/L)	Turbiedad (NTU)	OBSERVACIONES		
1	CAMAR-2	27-04-2023	15:21	AT	✓	✓	✓	✓	✓	✓	✓	✓	✓	1	0 4 9 9 0 3 4 TAPA 4	
2																
3																
4																
5																
6																
7																
8																
9																
10																
11																
12																
13																
14																
15																

OBSERVACIONES DE TERRENO: MUESTREO SOLICITADO POR CLIENTE FREDDY CORTES.

ENTREGADO POR: <b>Alfredo Cortez</b>	HORA: <b>15:40</b>	RECIBIDO POR:	FECHA:	HORA:	RESPONSABLE DE INGRESO
--------------------------------------	--------------------	---------------	--------	-------	------------------------

Envases proporcionados por: \_\_\_\_\_

Método de transporte: ☐ Aéreo ☐ Terrestre ☐ Otro \_\_\_\_\_

Método de refrigeración: ☐ Nevera con hielo ☐ Nevera con Gel pack ☐ Nevera con Ice pack ☐ Aislapool

Sistema Control de refrigeración: ☐ Testigo plástico ☐ Testigo de vidrio ☐ Otro \_\_\_\_\_

Nombre y Firma Inspector Ambiental: **LUIS ALEGRÍA OLATE**

Comentarios: **3,625 LTS. DE AGUA PARA MUESTRAS, 3 ENVASES**

(\*) Matriz: FI (Filtro); AS (Agua Superficial); AR (Agua Residual); AP (Agua Potable); AT (Agua Subterránea); AM (Agua del Mar); AL (Agua Pluvial); RL (RILES); SL (Suelos); SE (Sedimentos); SO (Sólidos); RSES (Residuos Sólidos).

SOCIEDAD DE SERVICIOS Y ESTUDIOS GEOLÓGICOS Y AMBIENTALES LTDA.  
AV. LA PAZ 1447, CASA 4-A, CALAMA - CHILE - FONO 552761972  
www.segea.cl - mail: m.alegria@segea.cl

CÓDIGO ETFA 040-01

SOCIEDAD DE SERVICIOS Y ESTUDIOS GEOLÓGICOS Y AMBIENTALES LTDA.

**AUTORIZACION ETFA SMA 040-01**

Avenida La Paz N°1447 Lote 4-A, Calama, Región de Antofagasta. Fono: +56 552761972 sitio web: www.segea.cl - mail: l.alegria@segea.cl



## DECLARACIÓN JURADA PARA LA OPERATIVIDAD DEL INSPECTOR AMBIENTAL

Yo, LUIS ALEGRIA OLATE, RUN N° 10824759-2, domiciliado en PASAJE CAPÍN N° 3470, VILLA LOMAS HUASI - CALAMA- CALAMA, REGIÓN DE ANTOFAGASTA, en mi calidad de inspector ambiental N° 10824759-2, ETFA 040-01, declaro que, en los últimos dos años:

- No he tenido una relación directa ni indirecta, mercantil o laboral con SQM SALAR S.A., RUT N° 79.626.800-K, titular del proyecto, sistema, actividad o fuente, objeto de las actividades de fiscalización ambiental.
- No he tenido una relación directa ni indirecta, mercantil o laboral con don CARLOS CESAR DIAZ ORTIZ, RUN N° 10.476.287-5 representante legal de SQM SALAR S.A., RUT N° 79.626.800-K, titular del proyecto, sistema, actividad o fuente, objeto de las actividades de fiscalización ambiental.
- No he sido legalmente reconocido como asociado en negocios con SQM SALAR S.A.
- No he tenido, directa ni indirectamente, la propiedad, el control o la posesión de acciones o títulos en circulación de SQM SALAR S.A.
- No he controlado, directa ni indirectamente a SQM SALAR S.A.

Igualmente declaro que no tengo vínculo familiar de parentesco -hasta el tercer grado de consanguinidad y segundo de afinidad inclusive-, con los propietarios ni con los representantes legales del titular fiscalizado.

Toda la información contenida en el informe de inspección ETFA 29046 es veraz, auténtica (que no corresponde a una copia o transcripción de otros documentos) y exacta.

Finalmente, ratifico que las declaraciones hechas son verídicas, según mi mejor conocimiento y entendimiento y declaro tener conocimiento que las infracciones a las obligaciones que impone el reglamento ETFA, según lo dispuesto en su artículo 19, se sancionan de conformidad a lo señalado en el Título III de la ley orgánica de la Superintendencia del Medio Ambiente.

9 de mayo de 2023



**Firma Inspector Ambiental**  
**Código IA 10824759-2**

SOCIEDAD DE SERVICIOS Y ESTUDIOS GEOLÓGICOS Y AMBIENTALES LTDA.

**AUTORIZACION ETFA SMA 040-01**

Avenida La Paz N°1447 Lote 4-A, Calama, Región de Antofagasta. Fono: +56 552761972 sitio web: [www.segea.cl](http://www.segea.cl) - mail: [l.alegria@segea.cl](mailto:l.alegria@segea.cl)



## DECLARACIÓN JURADA PARA LA OPERATIVIDAD DE LA ENTIDAD TÉCNICA DE FISCALIZACIÓN AMBIENTAL

Yo, CECILIA LUZMIRA OLIVERA ALLENDES, RUN N° 09.674.462-5, domiciliado en AVDA. LA PAZ 1447, LOTE 4A, CALAMA - REGIÓN DE ANTOFAGASTA, en mi calidad de representante legal de SOCIEDAD DE SERVICIOS Y ESTUDIOS GEOLÓGICOS Y AMBIENTALES LTDA. Sucursal Calama, Código ETFA 040-01, declaro que, la persona jurídica que represento, en los dos últimos años:

- No ha tenido una relación directa ni indirecta de tipo mercantil con SQM SALAR S.A., RUT N° 79.626.800-K, titular del proyecto, sistema, actividad o fuente, objeto la actividad de fiscalización ambiental.
- No ha tenido una relación directa ni indirecta, de tipo laboral con CARLOS CESAR DIAZ ORTIZ, RUN N° 10.476.287-5, representante legal de SQM SALAR S.A., titular del proyecto, sistema, actividad o fuente, objeto de la actividad de fiscalización ambiental.
- No ha sido legalmente reconocida como asociada en negocios con SQM SALAR S.A.
- No ha tenido, directa ni indirectamente, la propiedad, el control o la posesión de acciones o títulos en circulación de SQM SALAR S.A.
- No ha controlado, directa ni indirectamente a SQM SALAR S.A.
- No ha sido controlada, directa ni indirectamente por SQM SALAR S.A.
- No hemos sido controlados, directa ni indirectamente, por una misma tercera persona.
- Igualmente declaro que, yo no he tenido una relación directa ni indirecta, mercantil o laboral con don CARLOS CESAR DIAZ ORTIZ, RUN N° 10.476.287-5, representante legal ni con SQM SALAR S.A.

Declaro también que, no existe vínculo familiar de parentesco -hasta el tercer grado de consanguinidad y segundo de afinidad inclusive-, entre los propietarios y los representantes legales de SQM SALAR S.A. y los propietarios y representantes legales de esta ETFA.

Toda la información contenida en el informe de inspección ETFA 29046 es veraz, auténtica (que no corresponde a una copia o transcripción de otros documentos) y exacta.

Finalmente, ratifico que las declaraciones hechas son verídicas, según mi mejor conocimiento y entendimiento y declaro tener conocimiento que las infracciones a las obligaciones que impone el reglamento ETFA, según lo dispuesto en su artículo 19, se sancionan de conformidad a lo señalado en el Título III de la ley orgánica de la Superintendencia del Medio Ambiente.



9 de mayo de 2023

**Firma Representante Legal**  
**Fin del reporte informe ETFA N° 29046**

SOCIEDAD DE SERVICIOS Y ESTUDIOS GEOLÓGICOS Y AMBIENTALES LTDA.

**AUTORIZACION ETFA SMA 040-01**

Avenida La Paz N°1447 Lote 4-A, Calama, Región de Antofagasta. Fono: +56 552761972 sitio web: [www.segea.cl](http://www.segea.cl) - mail: [l.alegria@segea.cl](mailto:l.alegria@segea.cl)

**Cliete:** SQM SALAR S.A. RUT: 79.626.800-K  
**Dirección:** ANÍBAL PINTO 3228, SAN PEDRO DE ATACAMA - ANTOFAGASTA  
**Proyecto:** CAMBIOS Y MEJORAS DE LA OPERACIÓN MINERA EN EL SALAR DE ATACAMA

**Nombre Punto:** REGLILLA SALADA CONAF

**Instrumento Ambiental:** RCA 226/2006

**Lugar de Inspección:** PEINE

**Fecha Inspección:** 28-04-2023

**Comuna/Región:** SAN PEDRO DE ATACAMA, REGION DE ANTOFAGASTA

**Hora Inicio Inspección:** 10:22

**Técnica de Inspección:** MANUAL

**Hora Terminó Inspección:** 10:51

**Tipo de Inspección:** PUNTUAL

**Mediciones:** MUESTRA QUÍMICA

**Tipo Agua:** SUPERFICIAL

**Batería:** Físico-Químico-Metales Aniones

## DATOS EN TERRENO

Hora en terreno: 10:26

Temperatura (°C): S/D

Conductividad (uS/cm): S/D

TDS (ppm) S/D

Salinidad (psu): S/D

Potencial Redox (mV): S/D

Oxígeno Disuelto (mg/L): S/D

pH: S/D

### Características Ambientales

Condiciones Climáticas DESPEJADO

Viento CALMO

Tipo Sector SALAR

### Características Muestra Agua

Aspecto Muestra TURBIA, CON SEDIMENTO

Color Muestra GRIS

Olor Muestra INODORA

## Observaciones:

4,125Lt muestra - 9 envases

(\*) S/D: Sin datos.

SOCIEDAD DE SERVICIOS Y ESTUDIOS GEOLÓGICOS Y AMBIENTALES LTDA.

**AUTORIZACION ETFA SMA 040-01**

Avenida La Paz N°1447 Lote 4-A, Calama, Región de Antofagasta. Fono: +56 552761972 sitio web: www.segea.cl - mail: l.alegria@segea.cl

## CARTA EXPLICATIVA

A través de la presente misiva, se informa que con fecha 17 de Abril 2023 la Superintendencia de Medio Ambiente (SMA) bajo Resolución Exenta N° 666, enviada a SEGEA Ltda. con fecha 18 de abril 2023, revoca autorización de medición en terreno de los siguientes parámetros: Conductividad, temperatura, OD, pH, entre otras.

Por lo anterior, SEGEA Ltda. queda suspendida temporalmente de realizar dichas mediciones, ante lo cual inmediatamente el Titular, SQM SALAR S.A, es informado de dicha condición.

Debido a la abrupta notificación por parte de la SMA. no fue posible poder subcontratar una ETFA autorizada que pudiese realizar las mediciones de los parámetros asociados a la muestra del punto: **REGLILLA SALADA CONAF**, correspondiente al Informe ETFA **29048**.

Se genera esta carta dando cumplimiento a lo establecido en NCh-ISO 17020-2012 del INN, Resolución Exenta 574 y 575 de la SMA.

9 de mayo de 2023



**CECILIA OLIVERA ALLENDES**  
**9.674.462-5**  
**Representante Legal**

SOCIEDAD DE SERVICIOS Y ESTUDIOS GEOLÓGICOS Y AMBIENTALES LTDA.

**AUTORIZACION ETFA SMA 040-01**

Avenida La Paz N°1447 Lote 4-A, Calama, Región de Antofagasta. Fono: +56 552761972 sitio web: [www.segea.cl](http://www.segea.cl) - mail: [l.alegria@segea.cl](mailto:l.alegria@segea.cl)

## Informacion Equipos Utilizados:

N° Serie	Tipo Equipo	Marca	Modelo
S/D	S/D	S/D	S/D

## Referencia Procedimiento:

P-HIDRO-01	Procedimiento de Muestreo de Agua Superficial y Subterránea
I-HIDRO-01	Instructivo Condiciones y Almacenamiento de las Muestras
I-HIDRO-02	Instructivo Sistema de Codificación de Registro de las Muestras
I-HIDRO-10	Instructivo Específico Registro Fotográfico

## Monitores en Terreno

**Nombre:** OSCAR CASTILLO VARGAS  
**Rut:** 13873536-2  
**Cargo:** MONITOR AMBIENTAL

**Nombre:** ALBERTO GONZÁLEZ INOSTROZA  
**Rut:** 13216913-6  
**Cargo:** TÉCNICO DE TERRENO A



MONITOR AMBIENTAL



TÉCNICO DE TERRENO A

## Inspector Ambiental Autorizado por S.M.A.

**Nombre:** LUIS ALEGRIA OLATE  
**Cod. I.A./Rut:** 10824759-2  
**Cargo:** GERENTE TÉCNICO / INSPECTOR AMBIENTAL

## Representante Legal

**Nombre:** CECILIA OLIVERA ALLENDES  
**Rut:** 9.674.462-5  
**Cargo:** REPRESENTANTE LEGAL



GERENTE TÉCNICO / INSPECTOR AMBIENTAL



REPRESENTANTE LEGAL

SOCIEDAD DE SERVICIOS Y ESTUDIOS GEOLÓGICOS Y AMBIENTALES LTDA.

**AUTORIZACION ETFA SMA 040-01**

Avenida La Paz N°1447 Lote 4-A, Calama, Región de Antofagasta. Fono: +56 552761972 sitio web: [www.segea.cl](http://www.segea.cl) - mail: [l.alegria@segea.cl](mailto:l.alegria@segea.cl)

**Nombre Punto:** REGLILLA SALADA CONAF  
**Instrumento Ambiental:** RCA 226/2006

**Coordenadas UTM  
WGS84**

Este: 587624  
Norte: 7380707



Fecha exacta de captura: 28-04-2023 a las 10:50:42  
Este: 587375.98, Norte: 7381046.75, Número de zona: 19

**Sector:**  
PEINE

**Comuna/Región:**  
SAN PEDRO DE ATACAMA, REGION DE  
ANTOFAGASTA

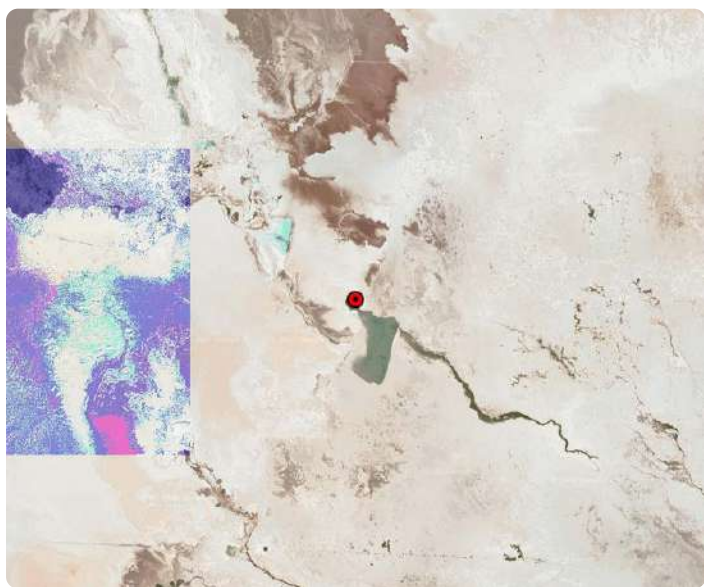

SOCIEDAD DE SERVICIOS Y ESTUDIOS GEOLÓGICOS Y AMBIENTALES LTDA.

**AUTORIZACION ETFA SMA 040-01**

Avenida La Paz N°1447 Lote 4-A, Calama, Región de Antofagasta. Fono: +56 552761972 sitio web: [www.segea.cl](http://www.segea.cl) - mail: [l.alegria@segea.cl](mailto:l.alegria@segea.cl)



## ANEXO TÉCNICO CADENA DE CUSTODIA REGLILLA SALADA CONAF

CADENA DE CUSTODIA MUESTREO DE AGUAS															Código: INF-HIDRO-01																																																																																																																																																																																																																																																																																																																																																																																																	
TEMPERATURA DE RECEPCIÓN DE LA MUESTRA (USO LABORATORIO):															PÁGINA 1 DE 1																																																																																																																																																																																																																																																																																																																																																																																																	
<p><b>Datos del titular</b></p> <table border="1"> <tr> <td>Razón Social</td> <td>SQM SALAR</td> <td>Nombre Representante</td> <td>Legal</td> </tr> <tr> <td>Rut (razón social)</td> <td>79.626.800-K</td> <td>Rut Rep. Legal</td> <td></td> </tr> <tr> <td>Instrumento ambiental</td> <td></td> <td>Dirección</td> <td></td> </tr> <tr> <td>Lugar de muestreo</td> <td>SALAR DE ATACAMA</td> <td>Nombre del Proyecto</td> <td>Cambios y mejoras de la operación minera en el Salar de Atacama</td> </tr> </table>																	Razón Social	SQM SALAR	Nombre Representante	Legal	Rut (razón social)	79.626.800-K	Rut Rep. Legal		Instrumento ambiental		Dirección		Lugar de muestreo	SALAR DE ATACAMA	Nombre del Proyecto	Cambios y mejoras de la operación minera en el Salar de Atacama																																																																																																																																																																																																																																																																																																																																																																																
Razón Social	SQM SALAR	Nombre Representante	Legal																																																																																																																																																																																																																																																																																																																																																																																																													
Rut (razón social)	79.626.800-K	Rut Rep. Legal																																																																																																																																																																																																																																																																																																																																																																																																														
Instrumento ambiental		Dirección																																																																																																																																																																																																																																																																																																																																																																																																														
Lugar de muestreo	SALAR DE ATACAMA	Nombre del Proyecto	Cambios y mejoras de la operación minera en el Salar de Atacama																																																																																																																																																																																																																																																																																																																																																																																																													
<p><b>RECIBIDO POR</b></p> <p>Nombre: <u>Erickson Torres</u></p> <p>Firma: <u>[Firma]</u></p>																																																																																																																																																																																																																																																																																																																																																																																																																
<p><b>ENVÍO REPORTE DE ANÁLISIS A:</b></p> <p>CLIENTE: SQM SALAR CONTACTO: Freddy Cortez</p> <p>DIRECCIÓN: CIUDAD: PRESEMANTE</p> <p>TELÉFONO: E-MAIL:</p>																																																																																																																																																																																																																																																																																																																																																																																																																
<p><b>LUGAR DE MUESTREO</b></p> <p>LUGAR: SALAR DE ATACAMA OC: PRESEMANTE</p>																																																																																																																																																																																																																																																																																																																																																																																																																
<p><b>ORDEN DE TRABAJO</b></p> <p>N° DE OC / OT: CODIFICACIÓN ALS: PRESEMANTE</p>																																																																																																																																																																																																																																																																																																																																																																																																																
<p><b>MUESTREO POR</b></p> <p>NOMBRE: <u>Alfredo Contreras</u> CARGO: <u>T. Terreno (12 PCS)</u></p>																																																																																																																																																																																																																																																																																																																																																																																																																
<table border="1"> <thead> <tr> <th rowspan="2">N°</th> <th rowspan="2">IDENTIFICACIÓN DE LA MUESTRA (Máx. 20 caracteres)</th> <th rowspan="2">FECHA DE MUESTREO</th> <th rowspan="2">HORA (hh:mm)</th> <th rowspan="2">MATRIZ (*)</th> <th colspan="2">TIPO DE MUESTRA</th> <th colspan="8">Parámetros Medidos en Terreno</th> <th rowspan="2">OBSERVACIONES</th> </tr> <tr> <th>PUNTUAL</th> <th>COMPLETA</th> <th>T°</th> <th>pH</th> <th>CE (uS/cm)</th> <th>OD (mg/L)</th> <th>Cloro (mg/L)</th> <th>Turbiedad (NTU)</th> </tr> </thead> <tbody> <tr> <td>1</td> <td>REGLILLA SALADA CONAF</td> <td>23-04-23</td> <td>10:26</td> <td>YS</td> <td>✓</td> <td>-</td> <td>-</td> <td>-</td> <td>-</td> <td>-</td> <td>-</td> <td>-</td> <td>-</td> <td>-</td> <td>1</td> <td>0</td> <td>4</td> <td>9</td> <td>9</td> <td>0</td> <td>5</td> <td>6</td> <td>TAPA 5</td> </tr> <tr><td>2</td><td></td><td></td><td></td><td></td><td></td><td></td><td></td><td></td><td></td><td></td><td></td><td></td><td></td><td></td><td></td><td></td><td></td><td></td><td></td><td></td><td></td><td></td><td></td></tr> <tr><td>3</td><td></td><td></td><td></td><td></td><td></td><td></td><td></td><td></td><td></td><td></td><td></td><td></td><td></td><td></td><td></td><td></td><td></td><td></td><td></td><td></td><td></td><td></td><td></td></tr> <tr><td>4</td><td></td><td></td><td></td><td></td><td></td><td></td><td></td><td></td><td></td><td></td><td></td><td></td><td></td><td></td><td></td><td></td><td></td><td></td><td></td><td></td><td></td><td></td><td></td></tr> <tr><td>5</td><td></td><td></td><td></td><td></td><td></td><td></td><td></td><td></td><td></td><td></td><td></td><td></td><td></td><td></td><td></td><td></td><td></td><td></td><td></td><td></td><td></td><td></td><td></td></tr> <tr><td>6</td><td></td><td></td><td></td><td></td><td></td><td></td><td></td><td></td><td></td><td></td><td></td><td></td><td></td><td></td><td></td><td></td><td></td><td></td><td></td><td></td><td></td><td></td><td></td></tr> <tr><td>7</td><td></td><td></td><td></td><td></td><td></td><td></td><td></td><td></td><td></td><td></td><td></td><td></td><td></td><td></td><td></td><td></td><td></td><td></td><td></td><td></td><td></td><td></td><td></td></tr> <tr><td>8</td><td></td><td></td><td></td><td></td><td></td><td></td><td></td><td></td><td></td><td></td><td></td><td></td><td></td><td></td><td></td><td></td><td></td><td></td><td></td><td></td><td></td><td></td><td></td></tr> <tr><td>9</td><td></td><td></td><td></td><td></td><td></td><td></td><td></td><td></td><td></td><td></td><td></td><td></td><td></td><td></td><td></td><td></td><td></td><td></td><td></td><td></td><td></td><td></td><td></td></tr> <tr><td>10</td><td></td><td></td><td></td><td></td><td></td><td></td><td></td><td></td><td></td><td></td><td></td><td></td><td></td><td></td><td></td><td></td><td></td><td></td><td></td><td></td><td></td><td></td><td></td></tr> <tr><td>11</td><td></td><td></td><td></td><td></td><td></td><td></td><td></td><td></td><td></td><td></td><td></td><td></td><td></td><td></td><td></td><td></td><td></td><td></td><td></td><td></td><td></td><td></td><td></td></tr> <tr><td>12</td><td></td><td></td><td></td><td></td><td></td><td></td><td></td><td></td><td></td><td></td><td></td><td></td><td></td><td></td><td></td><td></td><td></td><td></td><td></td><td></td><td></td><td></td><td></td></tr> <tr><td>13</td><td></td><td></td><td></td><td></td><td></td><td></td><td></td><td></td><td></td><td></td><td></td><td></td><td></td><td></td><td></td><td></td><td></td><td></td><td></td><td></td><td></td><td></td><td></td></tr> <tr><td>14</td><td></td><td></td><td></td><td></td><td></td><td></td><td></td><td></td><td></td><td></td><td></td><td></td><td></td><td></td><td></td><td></td><td></td><td></td><td></td><td></td><td></td><td></td><td></td></tr> <tr><td>15</td><td></td><td></td><td></td><td></td><td></td><td></td><td></td><td></td><td></td><td></td><td></td><td></td><td></td><td></td><td></td><td></td><td></td><td></td><td></td><td></td><td></td><td></td><td></td></tr> </tbody> </table>																	N°	IDENTIFICACIÓN DE LA MUESTRA (Máx. 20 caracteres)	FECHA DE MUESTREO	HORA (hh:mm)	MATRIZ (*)	TIPO DE MUESTRA		Parámetros Medidos en Terreno								OBSERVACIONES	PUNTUAL	COMPLETA	T°	pH	CE (uS/cm)	OD (mg/L)	Cloro (mg/L)	Turbiedad (NTU)	1	REGLILLA SALADA CONAF	23-04-23	10:26	YS	✓	-	-	-	-	-	-	-	-	-	1	0	4	9	9	0	5	6	TAPA 5	2																								3																								4																								5																								6																								7																								8																								9																								10																								11																								12																								13																								14																								15																							
N°	IDENTIFICACIÓN DE LA MUESTRA (Máx. 20 caracteres)	FECHA DE MUESTREO	HORA (hh:mm)	MATRIZ (*)	TIPO DE MUESTRA		Parámetros Medidos en Terreno								OBSERVACIONES																																																																																																																																																																																																																																																																																																																																																																																																	
					PUNTUAL	COMPLETA	T°	pH	CE (uS/cm)	OD (mg/L)	Cloro (mg/L)	Turbiedad (NTU)																																																																																																																																																																																																																																																																																																																																																																																																				
1	REGLILLA SALADA CONAF	23-04-23	10:26	YS	✓	-	-	-	-	-	-	-	-	-	1	0	4	9	9	0	5	6	TAPA 5																																																																																																																																																																																																																																																																																																																																																																																									
2																																																																																																																																																																																																																																																																																																																																																																																																																
3																																																																																																																																																																																																																																																																																																																																																																																																																
4																																																																																																																																																																																																																																																																																																																																																																																																																
5																																																																																																																																																																																																																																																																																																																																																																																																																
6																																																																																																																																																																																																																																																																																																																																																																																																																
7																																																																																																																																																																																																																																																																																																																																																																																																																
8																																																																																																																																																																																																																																																																																																																																																																																																																
9																																																																																																																																																																																																																																																																																																																																																																																																																
10																																																																																																																																																																																																																																																																																																																																																																																																																
11																																																																																																																																																																																																																																																																																																																																																																																																																
12																																																																																																																																																																																																																																																																																																																																																																																																																
13																																																																																																																																																																																																																																																																																																																																																																																																																
14																																																																																																																																																																																																																																																																																																																																																																																																																
15																																																																																																																																																																																																																																																																																																																																																																																																																
OBSERVACIONES DE TERRENO: MUESTREO SOLICITADO POR CLIENTE FREDDY CORTES.																																																																																																																																																																																																																																																																																																																																																																																																																
<p>ENTREGADO POR: <u>Alfredo Contreras</u> AGEN: <u>12-10</u> RECIBIDO POR: FECHA: HORA: RESPONSABLE DE INGRESO:</p>																																																																																																																																																																																																																																																																																																																																																																																																																
<p>Envases proporcionados por:</p> <p>Medio de transporte: <u>Admó</u> <u>Territorio</u> <u>Otro</u></p> <p>Método de refrigeración: <u>Nevada con hielo</u> <u>Nevada con Gel pack</u> <u>Nevada con ice pack</u> <u>Aislado</u></p> <p>Sistema Control de refrigeración: <u>Testigo plástico</u> <u>Testigo de vidrio</u> <u>Otro</u></p>																																																																																																																																																																																																																																																																																																																																																																																																																
<p>Nombre y Firma Inspector Ambiental: <u>LUIS ALEGRÍA OLATE</u></p> <p>Comentarios: <u>ALISTE LITS DE AGUA PARA MUESTRAS, 9 ENVASES</u></p>																																																																																																																																																																																																																																																																																																																																																																																																																
<p>(*) Matriz: A1 (Río); A2 (Agua Superficial); AR (Agua Residual); AP (Agua Potable); AT (Agua Subterránea); AM (Agua del Mar); AS (Agua Pluvial); RL (Llave); S1 (Suelo); SE (Sedimentos); SO (Sólidos); RISO (Residuos Sólidos).</p> <p>BOLETA DE SERVICIOS Y ESTUDIOS GEOLOGICOS Y AMBIENTALES LTDA.</p> <p>AV. LA PAZ 1447, CALAMA - CHILE FON: 552761972</p> <p>CÓDIGO ETFA 040-01</p>																																																																																																																																																																																																																																																																																																																																																																																																																

Escaneado con CamScanner

SOCIEDAD DE SERVICIOS Y ESTUDIOS GEOLÓGICOS Y AMBIENTALES LTDA.

**AUTORIZACION ETFA SMA 040-01**

Avenida La Paz N°1447 Lote 4-A, Calama, Región de Antofagasta. Fono: +56 552761972 sitio web: www.segea.cl - mail: l.alegria@segea.cl

## DECLARACIÓN JURADA PARA LA OPERATIVIDAD DEL INSPECTOR AMBIENTAL

Yo, LUIS ALEGRIA OLATE, RUN N° 10824759-2, domiciliado en PASAJE CAPÍN N° 3470, VILLA LOMAS HUASI - CALAMA- CALAMA, REGIÓN DE ANTOFAGASTA, en mi calidad de inspector ambiental N° 10824759-2, ETFA 040-01, declaro que, en los últimos dos años:

- No he tenido una relación directa ni indirecta, mercantil o laboral con SQM SALAR S.A., RUT N° 79.626.800-K, titular del proyecto, sistema, actividad o fuente, objeto de las actividades de fiscalización ambiental.
- No he tenido una relación directa ni indirecta, mercantil o laboral con don CARLOS CESAR DIAZ ORTIZ, RUN N° 10.476.287-5 representante legal de SQM SALAR S.A., RUT N° 79.626.800-K, titular del proyecto, sistema, actividad o fuente, objeto de las actividades de fiscalización ambiental.
- No he sido legalmente reconocido como asociado en negocios con SQM SALAR S.A.
- No he tenido, directa ni indirectamente, la propiedad, el control o la posesión de acciones o títulos en circulación de SQM SALAR S.A.
- No he controlado, directa ni indirectamente a SQM SALAR S.A.

Igualmente declaro que no tengo vínculo familiar de parentesco -hasta el tercer grado de consanguinidad y segundo de afinidad inclusive-, con los propietarios ni con los representantes legales del titular fiscalizado.

Toda la información contenida en el informe de inspección ETFA 29048 es veraz, auténtica (que no corresponde a una copia o transcripción de otros documentos) y exacta.

Finalmente, ratifico que las declaraciones hechas son verídicas, según mi mejor conocimiento y entendimiento y declaro tener conocimiento que las infracciones a las obligaciones que impone el reglamento ETFA, según lo dispuesto en su artículo 19, se sancionan de conformidad a lo señalado en el Título III de la ley orgánica de la Superintendencia del Medio Ambiente.

9 de mayo de 2023



**Firma Inspector Ambiental**  
**Código IA 10824759-2**

SOCIEDAD DE SERVICIOS Y ESTUDIOS GEOLÓGICOS Y AMBIENTALES LTDA.

**AUTORIZACION ETFA SMA 040-01**

Avenida La Paz N°1447 Lote 4-A, Calama, Región de Antofagasta. Fono: +56 552761972 sitio web: [www.segea.cl](http://www.segea.cl) - mail: [l.alegria@segea.cl](mailto:l.alegria@segea.cl)

## DECLARACIÓN JURADA PARA LA OPERATIVIDAD DE LA ENTIDAD TÉCNICA DE FISCALIZACIÓN AMBIENTAL

Yo, CECILIA LUZMIRA OLIVERA ALLENDES, RUN N° 09.674.462-5, domiciliado en AVDA. LA PAZ 1447, LOTE 4A, CALAMA - REGIÓN DE ANTOFAGASTA, en mi calidad de representante legal de SOCIEDAD DE SERVICIOS Y ESTUDIOS GEOLÓGICOS Y AMBIENTALES LTDA. Sucursal Calama, Código ETFA 040-01, declaro que, la persona jurídica que represento, en los dos últimos años:

- No ha tenido una relación directa ni indirecta de tipo mercantil con SQM SALAR S.A., RUT N° 79.626.800-K, titular del proyecto, sistema, actividad o fuente, objeto la actividad de fiscalización ambiental.
- No ha tenido una relación directa ni indirecta, de tipo laboral con CARLOS CESAR DIAZ ORTIZ, RUN N° 10.476.287-5, representante legal de SQM SALAR S.A., titular del proyecto, sistema, actividad o fuente, objeto de la actividad de fiscalización ambiental.
- No ha sido legalmente reconocida como asociada en negocios con SQM SALAR S.A.
- No ha tenido, directa ni indirectamente, la propiedad, el control o la posesión de acciones o títulos en circulación de SQM SALAR S.A.
- No ha controlado, directa ni indirectamente a SQM SALAR S.A.
- No ha sido controlada, directa ni indirectamente por SQM SALAR S.A.
- No hemos sido controlados, directa ni indirectamente, por una misma tercera persona.
- Igualmente declaro que, yo no he tenido una relación directa ni indirecta, mercantil o laboral con don CARLOS CESAR DIAZ ORTIZ, RUN N° 10.476.287-5, representante legal ni con SQM SALAR S.A.

Declaro también que, no existe vínculo familiar de parentesco -hasta el tercer grado de consanguinidad y segundo de afinidad inclusive-, entre los propietarios y los representantes legales de SQM SALAR S.A. y los propietarios y representantes legales de esta ETFA.

Toda la información contenida en el informe de inspección ETFA 29048 es veraz, auténtica (que no corresponde a una copia o transcripción de otros documentos) y exacta.

Finalmente, ratifico que las declaraciones hechas son verídicas, según mi mejor conocimiento y entendimiento y declaro tener conocimiento que las infracciones a las obligaciones que impone el reglamento ETFA, según lo dispuesto en su artículo 19, se sancionan de conformidad a lo señalado en el Título III de la ley orgánica de la Superintendencia del Medio Ambiente.



9 de mayo de 2023

**Firma Representante Legal**  
**Fin del reporte informe ETFA N° 29048**

SOCIEDAD DE SERVICIOS Y ESTUDIOS GEOLÓGICOS Y AMBIENTALES LTDA.

**AUTORIZACION ETFA SMA 040-01**

Avenida La Paz N°1447 Lote 4-A, Calama, Región de Antofagasta. Fono: +56 552761972 sitio web: [www.segea.cl](http://www.segea.cl) - mail: [l.alegria@segea.cl](mailto:l.alegria@segea.cl)

**Cliete:** SQM SALAR S.A. **RUT:** 79.626.800-K  
**Dirección:** ANÍBAL PINTO 3228, SAN PEDRO DE ATACAMA - ANTOFAGASTA  
**Proyecto:** CAMBIOS Y MEJORAS DE LA OPERACIÓN MINERA EN EL SALAR DE ATACAMA

**Nombre Punto:** REGLILLA SALADITA CONAF

**Instrumento Ambiental:** RCA 226/2006

**Lugar de Inspección:** PEINE

**Fecha Inspección:** 28-04-2023

**Comuna/Región:** SAN PEDRO DE ATACAMA, REGION DE ANTOFAGASTA

**Hora Inicio Inspección:** 11:16

**Técnica de Inspección:** MANUAL

**Hora Terminó Inspección:** 11:35

**Tipo de Inspección:** PUNTUAL

**Mediciones:** MUESTRA QUÍMICA

**Tipo Agua:** SUPERFICIAL

**Batería:** Físico-Químico-Metales Aniones

## DATOS EN TERRENO

Hora en terreno:	11:20
Temperatura (°C):	S/D
Conductividad (uS/cm):	S/D
TDS (ppm)	S/D
Salinidad (psu):	S/D
Potencial Redox (mV):	S/D
Oxígeno Disuelto (mg/L):	S/D
pH:	S/D

### Características Ambientales

Condiciones Climáticas	DESPEJADO
Viento	CALMO
Tipo Sector	SALAR

### Características Muestra Agua

Aspecto Muestra	TURBIA, CON SEDIMENTO
Color Muestra	GRIS
Olor Muestra	INODORA

## Observaciones:

4,125Lt muestra - 9 envases

(\*) S/D: Sin datos.

SOCIEDAD DE SERVICIOS Y ESTUDIOS GEOLÓGICOS Y AMBIENTALES LTDA.

**AUTORIZACION ETFA SMA 040-01**

Avenida La Paz N°1447 Lote 4-A, Calama, Región de Antofagasta. Fono: +56 552761972 sitio web: [www.segea.cl](http://www.segea.cl) - mail: [l.alegria@segea.cl](mailto:l.alegria@segea.cl)

## CARTA EXPLICATIVA

A través de la presente misiva, se informa que con fecha 17 de Abril 2023 la Superintendencia de Medio Ambiente (SMA) bajo Resolución Exenta N° 666, enviada a SEGEA Ltda. con fecha 18 de abril 2023, revoca autorización de medición en terreno de los siguientes parámetros: Conductividad, temperatura, OD, pH, entre otras.

Por lo anterior, SEGEA Ltda. queda suspendida temporalmente de realizar dichas mediciones, ante lo cual inmediatamente el Titular, SQM SALAR S.A, es informado de dicha condición.

Debido a la abrupta notificación por parte de la SMA. no fue posible poder subcontratar una ETFA autorizada que pudiese realizar las mediciones de los parámetros asociados a la muestra del punto: **REGLILLA SALADITA CONAF**, correspondiente al Informe ETFA **29050**.

Se genera esta carta dando cumplimiento a lo establecido en NCh-ISO 17020-2012 del INN, Resolución Exenta 574 y 575 de la SMA.

9 de mayo de 2023



**CECILIA OLIVERA ALLENDES**  
**9.674.462-5**  
**Representante Legal**

SOCIEDAD DE SERVICIOS Y ESTUDIOS GEOLÓGICOS Y AMBIENTALES LTDA.

**AUTORIZACION ETFA SMA 040-01**

Avenida La Paz N°1447 Lote 4-A, Calama, Región de Antofagasta. Fono: +56 552761972 sitio web: [www.segea.cl](http://www.segea.cl) - mail: [l.alegria@segea.cl](mailto:l.alegria@segea.cl)



## Informacion Equipos Utilizados:

N° Serie	Tipo Equipo	Marca	Modelo
S/D	S/D	S/D	S/D

## Referencia Procedimiento:

P-HIDRO-01	Procedimiento de Muestreo de Agua Superficial y Subterránea
I-HIDRO-01	Instructivo Condiciones y Almacenamiento de las Muestras
I-HIDRO-02	Instructivo Sistema de Codificación de Registro de las Muestras
I-HIDRO-10	Instructivo Específico Registro Fotográfico

## Monitores en Terreno

**Nombre:** OSCAR CASTILLO VARGAS  
**Rut:** 13873536-2  
**Cargo:** MONITOR AMBIENTAL

**Nombre:** ALBERTO GONZÁLEZ INOSTROZA  
**Rut:** 13216913-6  
**Cargo:** TÉCNICO DE TERRENO A



**MONITOR AMBIENTAL**



**TÉCNICO DE TERRENO A**

## Inspector Ambiental Autorizado por S.M.A.

**Nombre:** LUIS ALEGRIA OLATE  
**Cod. I.A./Rut:** 10824759-2  
**Cargo:** GERENTE TÉCNICO / INSPECTOR AMBIENTAL

## Representante Legal

**Nombre:** CECILIA OLIVERA ALLENDES  
**Rut:** 9.674.462-5  
**Cargo:** REPRESENTANTE LEGAL



**GERENTE TÉCNICO / INSPECTOR AMBIENTAL**



**REPRESENTANTE LEGAL**

SOCIEDAD DE SERVICIOS Y ESTUDIOS GEOLÓGICOS Y AMBIENTALES LTDA.

**AUTORIZACION ETFA SMA 040-01**

Avenida La Paz N°1447 Lote 4-A, Calama, Región de Antofagasta. Fono: +56 552761972 sitio web: [www.segea.cl](http://www.segea.cl) - mail: [l.alegria@segea.cl](mailto:l.alegria@segea.cl)

**Nombre Punto:** REGLILLA SALADITA CONAF  
**Instrumento Ambiental:** RCA 226/2006

**Coordenadas UTM  
WGS84**

Este: 587023

Norte: 7381471



Fecha exacta de captura: 28-04-2023 a las 11:34:06  
Este: 587260.75, Norte: 7381417.51, Número de zona: 19

**Sector:**  
PEINE

**Comuna/Región:**  
SAN PEDRO DE ATACAMA, REGION DE  
ANTOFAGASTA

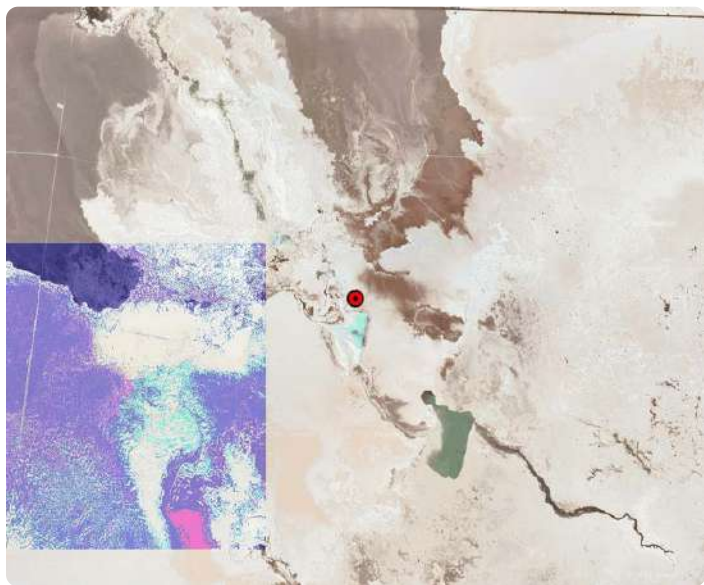

SOCIEDAD DE SERVICIOS Y ESTUDIOS GEOLÓGICOS Y AMBIENTALES LTDA.

**AUTORIZACION ETFA SMA 040-01**

Avenida La Paz N°1447 Lote 4-A, Calama, Región de Antofagasta. Fono: +56 552761972 sitio web: [www.segea.cl](http://www.segea.cl) - mail: [l.alegria@segea.cl](mailto:l.alegria@segea.cl)



## DECLARACIÓN JURADA PARA LA OPERATIVIDAD DEL INSPECTOR AMBIENTAL

Yo, LUIS ALEGRIA OLATE, RUN N° 10824759-2, domiciliado en PASAJE CAPÍN N° 3470, VILLA LOMAS HUASI - CALAMA- CALAMA, REGIÓN DE ANTOFAGASTA, en mi calidad de inspector ambiental N° 10824759-2, ETFA 040-01, declaro que, en los últimos dos años:

- No he tenido una relación directa ni indirecta, mercantil o laboral con SQM SALAR S.A., RUT N° 79.626.800-K, titular del proyecto, sistema, actividad o fuente, objeto de las actividades de fiscalización ambiental.
- No he tenido una relación directa ni indirecta, mercantil o laboral con don CARLOS CESAR DIAZ ORTIZ, RUN N° 10.476.287-5 representante legal de SQM SALAR S.A., RUT N° 79.626.800-K, titular del proyecto, sistema, actividad o fuente, objeto de las actividades de fiscalización ambiental.
- No he sido legalmente reconocido como asociado en negocios con SQM SALAR S.A.
- No he tenido, directa ni indirectamente, la propiedad, el control o la posesión de acciones o títulos en circulación de SQM SALAR S.A.
- No he controlado, directa ni indirectamente a SQM SALAR S.A.

Igualmente declaro que no tengo vínculo familiar de parentesco -hasta el tercer grado de consanguinidad y segundo de afinidad inclusive-, con los propietarios ni con los representantes legales del titular fiscalizado.

Toda la información contenida en el informe de inspección ETFA 29050 es veraz, auténtica (que no corresponde a una copia o transcripción de otros documentos) y exacta.

Finalmente, ratifico que las declaraciones hechas son verídicas, según mi mejor conocimiento y entendimiento y declaro tener conocimiento que las infracciones a las obligaciones que impone el reglamento ETFA, según lo dispuesto en su artículo 19, se sancionan de conformidad a lo señalado en el Título III de la ley orgánica de la Superintendencia del Medio Ambiente.

9 de mayo de 2023



**Firma Inspector Ambiental**  
**Código IA 10824759-2**

SOCIEDAD DE SERVICIOS Y ESTUDIOS GEOLÓGICOS Y AMBIENTALES LTDA.

**AUTORIZACION ETFA SMA 040-01**

Avenida La Paz N°1447 Lote 4-A, Calama, Región de Antofagasta. Fono: +56 552761972 sitio web: [www.segea.cl](http://www.segea.cl) - mail: [l.alegria@segea.cl](mailto:l.alegria@segea.cl)



## DECLARACIÓN JURADA PARA LA OPERATIVIDAD DE LA ENTIDAD TÉCNICA DE FISCALIZACIÓN AMBIENTAL

Yo, CECILIA LUZMIRA OLIVERA ALLENDES, RUN N° 09.674.462-5, domiciliado en AVDA. LA PAZ 1447, LOTE 4A, CALAMA - REGIÓN DE ANTOFAGASTA, en mi calidad de representante legal de SOCIEDAD DE SERVICIOS Y ESTUDIOS GEOLÓGICOS Y AMBIENTALES LTDA. Sucursal Calama, Código ETFA 040-01, declaro que, la persona jurídica que represento, en los dos últimos años:

- No ha tenido una relación directa ni indirecta de tipo mercantil con SQM SALAR S.A., RUT N° 79.626.800-K, titular del proyecto, sistema, actividad o fuente, objeto la actividad de fiscalización ambiental.
- No ha tenido una relación directa ni indirecta, de tipo laboral con CARLOS CESAR DIAZ ORTIZ, RUN N° 10.476.287-5, representante legal de SQM SALAR S.A., titular del proyecto, sistema, actividad o fuente, objeto de la actividad de fiscalización ambiental.
- No ha sido legalmente reconocida como asociada en negocios con SQM SALAR S.A.
- No ha tenido, directa ni indirectamente, la propiedad, el control o la posesión de acciones o títulos en circulación de SQM SALAR S.A.
- No ha controlado, directa ni indirectamente a SQM SALAR S.A.
- No ha sido controlada, directa ni indirectamente por SQM SALAR S.A.
- No hemos sido controlados, directa ni indirectamente, por una misma tercera persona.
- Igualmente declaro que, yo no he tenido una relación directa ni indirecta, mercantil o laboral con don CARLOS CESAR DIAZ ORTIZ, RUN N° 10.476.287-5, representante legal ni con SQM SALAR S.A.

Declaro también que, no existe vínculo familiar de parentesco -hasta el tercer grado de consanguinidad y segundo de afinidad inclusive-, entre los propietarios y los representantes legales de SQM SALAR S.A. y los propietarios y representantes legales de esta ETFA.

Toda la información contenida en el informe de inspección ETFA 29050 es veraz, auténtica (que no corresponde a una copia o transcripción de otros documentos) y exacta.

Finalmente, ratifico que las declaraciones hechas son verídicas, según mi mejor conocimiento y entendimiento y declaro tener conocimiento que las infracciones a las obligaciones que impone el reglamento ETFA, según lo dispuesto en su artículo 19, se sancionan de conformidad a lo señalado en el Título III de la ley orgánica de la Superintendencia del Medio Ambiente.



9 de mayo de 2023

**Firma Representante Legal**  
**Fin del reporte informe ETFA N° 29050**

SOCIEDAD DE SERVICIOS Y ESTUDIOS GEOLÓGICOS Y AMBIENTALES LTDA.

**AUTORIZACION ETFA SMA 040-01**

Avenida La Paz N°1447 Lote 4-A, Calama, Región de Antofagasta. Fono: +56 552761972 sitio web: [www.segea.cl](http://www.segea.cl) - mail: [l.alegria@segea.cl](mailto:l.alegria@segea.cl)



**Cliete:** SQM SALAR S.A. RUT: 79.626.800-K  
**Dirección:** ANÍBAL PINTO 3228, SAN PEDRO DE ATACAMA - ANTOFAGASTA  
**Proyecto:** CAMBIOS Y MEJORAS DE LA OPERACIÓN MINERA EN EL SALAR DE ATACAMA

**Nombre Punto:** REGLILLA INTERNA CONAF

**Instrumento Ambiental:** RCA 226/2006

**Lugar de Inspección:** PEINE

**Fecha Inspección:** 28-04-2023

**Comuna/Región:** SAN PEDRO DE ATACAMA, REGION DE ANTOFAGASTA

**Hora Inicio Inspección:** 11:55

**Técnica de Inspección:** MANUAL

**Hora Terminó Inspección:** 12:15

**Tipo de Inspección:** PUNTUAL

**Mediciones:** MUESTRA QUÍMICA

**Tipo Agua:** SUPERFICIAL

**Batería:** Físico-Químico-Metales Aniones

## DATOS EN TERRENO

Hora en terreno: 11:59

Temperatura (°C): S/D

Conductividad (uS/cm): S/D

TDS (ppm) S/D

Salinidad (psu): S/D

Potencial Redox (mV): S/D

Oxígeno Disuelto (mg/L): S/D

pH: S/D

### Características Ambientales

Condiciones Climáticas DESPEJADO

Viento CALMO

Tipo Sector SALAR

### Características Muestra Agua

Aspecto Muestra TRANSPARENTE

Color Muestra INCOLORA

Olor Muestra INODORA

## Observaciones:

4,125Lt muestra - 9 envases / Debido a que el agua de la laguna esta desplazada, la muestra química se realiza a 10 metros de la reglilla Interna Conaf, la cual esta en tierra.

(\*) S/D: Sin datos.

SOCIEDAD DE SERVICIOS Y ESTUDIOS GEOLÓGICOS Y AMBIENTALES LTDA.

**AUTORIZACION ETFA SMA 040-01**

Avenida La Paz N°1447 Lote 4-A, Calama, Región de Antofagasta. Fono: +56 552761972 sitio web: www.segea.cl - mail: l.alegria@segea.cl

## CARTA EXPLICATIVA

A través de la presente misiva, se informa que con fecha 17 de Abril 2023 la Superintendencia de Medio Ambiente (SMA) bajo Resolución Exenta N° 666, enviada a SEGEA Ltda. con fecha 18 de abril 2023, revoca autorización de medición en terreno de los siguientes parámetros: Conductividad, temperatura, OD, pH, entre otras.

Por lo anterior, SEGEA Ltda. queda suspendida temporalmente de realizar dichas mediciones, ante lo cual inmediatamente el Titular, SQM SALAR S.A, es informado de dicha condición.

Debido a la abrupta notificación por parte de la SMA. no fue posible poder subcontratar una ETFA autorizada que pudiese realizar las mediciones de los parámetros asociados a la muestra del punto: **REGLILLA INTERNA CONAF**, correspondiente al Informe ETFA **29052**.

Se genera esta carta dando cumplimiento a lo establecido en NCh-ISO 17020-2012 del INN, Resolución Exenta 574 y 575 de la SMA.

9 de mayo de 2023



**CECILIA OLIVERA ALLENDES**  
**9.674.462-5**  
**Representante Legal**

SOCIEDAD DE SERVICIOS Y ESTUDIOS GEOLÓGICOS Y AMBIENTALES LTDA.

**AUTORIZACION ETFA SMA 040-01**

Avenida La Paz N°1447 Lote 4-A, Calama, Región de Antofagasta. Fono: +56 552761972 sitio web: [www.segea.cl](http://www.segea.cl) - mail: [l.alegria@segea.cl](mailto:l.alegria@segea.cl)

## Informacion Equipos Utilizados:

N° Serie	Tipo Equipo	Marca	Modelo
S/D	S/D	S/D	S/D

## Referencia Procedimiento:

P-HIDRO-01	Procedimiento de Muestreo de Agua Superficial y Subterránea
I-HIDRO-01	Instructivo Condiciones y Almacenamiento de las Muestras
I-HIDRO-02	Instructivo Sistema de Codificación de Registro de las Muestras
I-HIDRO-10	Instructivo Específico Registro Fotográfico

## Monitores en Terreno

**Nombre:** OSCAR CASTILLO VARGAS  
**Rut:** 13873536-2  
**Cargo:** MONITOR AMBIENTAL

**Nombre:** ALBERTO GONZÁLEZ INOSTROZA  
**Rut:** 13216913-6  
**Cargo:** TÉCNICO DE TERRENO A



**MONITOR AMBIENTAL**



**TÉCNICO DE TERRENO A**

## Inspector Ambiental Autorizado por S.M.A.

**Nombre:** LUIS ALEGRIA OLATE  
**Cod. I.A./Rut:** 10824759-2  
**Cargo:** GERENTE TÉCNICO / INSPECTOR AMBIENTAL

## Representante Legal

**Nombre:** CECILIA OLIVERA ALLENDES  
**Rut:** 9.674.462-5  
**Cargo:** REPRESENTANTE LEGAL



**GERENTE TÉCNICO / INSPECTOR AMBIENTAL**



**REPRESENTANTE LEGAL**

SOCIEDAD DE SERVICIOS Y ESTUDIOS GEOLÓGICOS Y AMBIENTALES LTDA.

**AUTORIZACION ETFA SMA 040-01**

Avenida La Paz N°1447 Lote 4-A, Calama, Región de Antofagasta. Fono: +56 552761972 sitio web: [www.segea.cl](http://www.segea.cl) - mail: [l.alegria@segea.cl](mailto:l.alegria@segea.cl)

**Nombre Punto:** REGLILLA INTERNA CONAF  
**Instrumento Ambiental:** RCA 226/2006

**Coordenadas UTM WGS84**

Este: 586615

Norte: 7382021



Fecha exacta de captura: 28-04-2023 a las 12:02:57  
Este: 586617.00, Norte: 7382020.44, Número de zona: 19

**Sector:**  
PEINE

**Comuna/Región:**  
SAN PEDRO DE ATACAMA, REGION DE ANTOFAGASTA

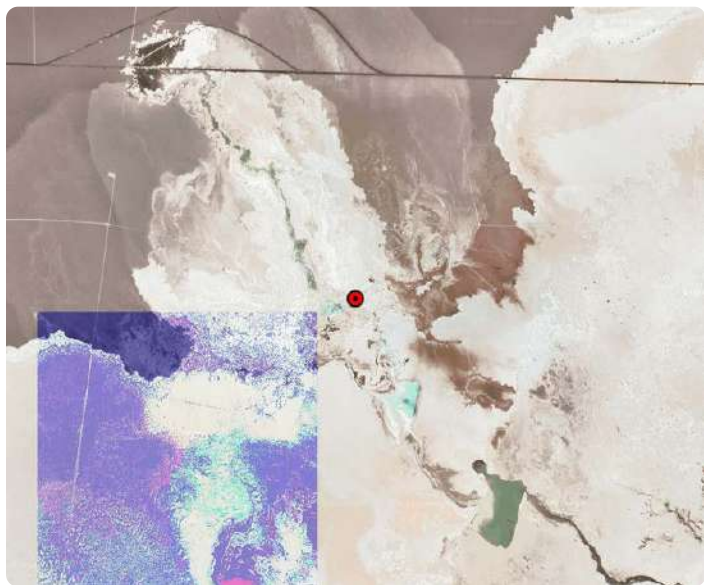

SOCIEDAD DE SERVICIOS Y ESTUDIOS GEOLÓGICOS Y AMBIENTALES LTDA.

**AUTORIZACION ETFA SMA 040-01**

Avenida La Paz N°1447 Lote 4-A, Calama, Región de Antofagasta. Fono: +56 552761972 sitio web: [www.segea.cl](http://www.segea.cl) - mail: [l.alegria@segea.cl](mailto:l.alegria@segea.cl)



## ANEXO TÉCNICO CADENA DE CUSTODIA REGLILLA INTERNA CONAF

CADENA DE CUSTODIA MUESTRO DE AGUAS															Código: INF-HIDRO-01		
TEMPERATURA DE RECEPCIÓN DE LA MUESTRA (USO LABORATORIO):															PÁGINA 1 DE 2		
<b>Datos del titular</b>		Razón Social: <b>SQM SALAR</b>		Rut (razón social): <b>79.626.800-K</b>		Nombre Representante Legal:		Rut Rep. Legal:		Dirección:		Nombre del Proyecto: <b>Cambios y mejoras de la operación minera en el Salar de Atacama</b>		Firma: <i>[Firma]</i>		Nombre: <b>CRISTIAN TOPA</b>	
Lugar de muestreo: <b>SALAR DE ATACAMA</b>		CLIENTE: <b>SQM SALAR</b>		CONTACTO: <b>Freddy Cortez</b>		DIRECCIÓN:		CIUDAD:		E-MAIL:		LUGAR DE MUESTRO: <b>SALAR DE ATACAMA</b>		OC:		ORDEN DE TRABAJO: <b>N° DE OC / OT:</b>	
MUESTREO POR: <b>NOMBRE: AIBERTO GARCIA</b>		CARGO: <b>T. T. M. E. N. B. (S. P. S. A.)</b>		COTIZACIÓN ALS:		TIPO DE MUESTRA: <b>Parámetros Medidos en Terreno</b>		PUNTAJE:		COMPUENTA:		T°:		pH:		EX (L/100ml):	
N°		IDENTIFICACIÓN DE LA MUESTRA (Máx. 20 caracteres)		FECHA DE MUESTRO		HORA (hh:mm)		MATRIZ (*)		PUNTAJE		COMPUENTA		T°		pH	
1		REGLILLA INTERNA CONAF		28-04-23		11:50		AS		✓		-		-		-	
2																	
3																	
4																	
5																	
6																	
7																	
8																	
9																	
10																	
11																	
12																	
13																	
14																	
15																	
OBSERVACIONES DE TERRENO: MUESTRO SOLICITADO POR CLIENTE FREDDY CORTEZ.																	
ENTREGADO POR: <b>AIBERTO GARCIA</b>		HORA: <b>12:10</b>		RECIBIDO POR:		FECHA:		HORA:		RESPONSABLE DE INGRESO:							
<p>Envases proporcionados por: _____</p> <p>Medio de transporte: <input type="checkbox"/> Aéreo <input type="checkbox"/> Terrestre <input type="checkbox"/> Otro: _____</p> <p>Método de refrigeración: <input type="checkbox"/> Nevera con hielo <input type="checkbox"/> Nevera con Gel pack <input type="checkbox"/> Nevera con Ice pack <input type="checkbox"/> Aislapoli</p> <p>Sistema Control de refrigeración: <input type="checkbox"/> Testigo plástico <input type="checkbox"/> Testigo de vidrio <input type="checkbox"/> Otro: _____</p>																	
<p>Nombre y Firma Inspector Ambiental: <b>LUIS ALEGRÍA OLATE</b></p> <p>Comentarios: <b>4,325 LTS. DE AGUA PARA MUESTRAS, 9 ENVASES</b></p>																	

(\*) Matriz: F1 (Filtro); AS (Agua Superficial); AR (Agua Residual); AP (Agua Potable); AT (Agua Subterránea); AM (Agua del Mar); AL (Agua Pluvial); RIL (RILES); SL (Suelos); SE (Sedimentos); SO (Sólidos); RESES (Residuos Sólidos).

SOCIEDAD DE SERVICIOS Y ESTUDIOS GEOLOGICOS Y AMBIENTALES LTDA.

Escaneado con CamScanner

SOCIEDAD DE SERVICIOS Y ESTUDIOS GEOLOGICOS Y AMBIENTALES LTDA.

**AUTORIZACION ETFA SMA 040-01**

Avenida La Paz N°1447 Lote 4-A, Calama, Región de Antofagasta. Fono: +56 552761972 sitio web: www.segea.cl - mail: l.alegria@segea.cl



## DECLARACIÓN JURADA PARA LA OPERATIVIDAD DEL INSPECTOR AMBIENTAL

Yo, LUIS ALEGRIA OLATE, RUN N° 10824759-2, domiciliado en PASAJE CAPÍN N° 3470, VILLA LOMAS HUASI - CALAMA- CALAMA, REGIÓN DE ANTOFAGASTA, en mi calidad de inspector ambiental N° 10824759-2, ETFA 040-01, declaro que, en los últimos dos años:

- No he tenido una relación directa ni indirecta, mercantil o laboral con SQM SALAR S.A., RUT N° 79.626.800-K, titular del proyecto, sistema, actividad o fuente, objeto de las actividades de fiscalización ambiental.
- No he tenido una relación directa ni indirecta, mercantil o laboral con don CARLOS CESAR DIAZ ORTIZ, RUN N° 10.476.287-5 representante legal de SQM SALAR S.A., RUT N° 79.626.800-K, titular del proyecto, sistema, actividad o fuente, objeto de las actividades de fiscalización ambiental.
- No he sido legalmente reconocido como asociado en negocios con SQM SALAR S.A.
- No he tenido, directa ni indirectamente, la propiedad, el control o la posesión de acciones o títulos en circulación de SQM SALAR S.A.
- No he controlado, directa ni indirectamente a SQM SALAR S.A.

Igualmente declaro que no tengo vínculo familiar de parentesco -hasta el tercer grado de consanguinidad y segundo de afinidad inclusive-, con los propietarios ni con los representantes legales del titular fiscalizado.

Toda la información contenida en el informe de inspección ETFA 29052 es veraz, auténtica (que no corresponde a una copia o transcripción de otros documentos) y exacta.

Finalmente, ratifico que las declaraciones hechas son verídicas, según mi mejor conocimiento y entendimiento y declaro tener conocimiento que las infracciones a las obligaciones que impone el reglamento ETFA, según lo dispuesto en su artículo 19, se sancionan de conformidad a lo señalado en el Título III de la ley orgánica de la Superintendencia del Medio Ambiente.

9 de mayo de 2023



**Firma Inspector Ambiental**  
**Código IA 10824759-2**

SOCIEDAD DE SERVICIOS Y ESTUDIOS GEOLÓGICOS Y AMBIENTALES LTDA.

**AUTORIZACION ETFA SMA 040-01**

Avenida La Paz N°1447 Lote 4-A, Calama, Región de Antofagasta. Fono: +56 552761972 sitio web: [www.segea.cl](http://www.segea.cl) - mail: [l.alegria@segea.cl](mailto:l.alegria@segea.cl)

## DECLARACIÓN JURADA PARA LA OPERATIVIDAD DE LA ENTIDAD TÉCNICA DE FISCALIZACIÓN AMBIENTAL

Yo, CECILIA LUZMIRA OLIVERA ALLENDES, RUN N° 09.674.462-5, domiciliado en AVDA. LA PAZ 1447, LOTE 4A, CALAMA - REGIÓN DE ANTOFAGASTA, en mi calidad de representante legal de SOCIEDAD DE SERVICIOS Y ESTUDIOS GEOLÓGICOS Y AMBIENTALES LTDA. Sucursal Calama, Código ETFA 040-01, declaro que, la persona jurídica que represento, en los dos últimos años:

- No ha tenido una relación directa ni indirecta de tipo mercantil con SQM SALAR S.A., RUT N° 79.626.800-K, titular del proyecto, sistema, actividad o fuente, objeto la actividad de fiscalización ambiental.
- No ha tenido una relación directa ni indirecta, de tipo laboral con CARLOS CESAR DIAZ ORTIZ, RUN N° 10.476.287-5, representante legal de SQM SALAR S.A., titular del proyecto, sistema, actividad o fuente, objeto de la actividad de fiscalización ambiental.
- No ha sido legalmente reconocida como asociada en negocios con SQM SALAR S.A.
- No ha tenido, directa ni indirectamente, la propiedad, el control o la posesión de acciones o títulos en circulación de SQM SALAR S.A.
- No ha controlado, directa ni indirectamente a SQM SALAR S.A.
- No ha sido controlada, directa ni indirectamente por SQM SALAR S.A.
- No hemos sido controlados, directa ni indirectamente, por una misma tercera persona.
- Igualmente declaro que, yo no he tenido una relación directa ni indirecta, mercantil o laboral con don CARLOS CESAR DIAZ ORTIZ, RUN N° 10.476.287-5, representante legal ni con SQM SALAR S.A.

Declaro también que, no existe vínculo familiar de parentesco -hasta el tercer grado de consanguinidad y segundo de afinidad inclusive-, entre los propietarios y los representantes legales de SQM SALAR S.A. y los propietarios y representantes legales de esta ETFA.

Toda la información contenida en el informe de inspección ETFA 29052 es veraz, auténtica (que no corresponde a una copia o transcripción de otros documentos) y exacta.

Finalmente, ratifico que las declaraciones hechas son verídicas, según mi mejor conocimiento y entendimiento y declaro tener conocimiento que las infracciones a las obligaciones que impone el reglamento ETFA, según lo dispuesto en su artículo 19, se sancionan de conformidad a lo señalado en el Título III de la ley orgánica de la Superintendencia del Medio Ambiente.



9 de mayo de 2023

**Firma Representante Legal**  
**Fin del reporte informe ETFA N° 29052**

SOCIEDAD DE SERVICIOS Y ESTUDIOS GEOLÓGICOS Y AMBIENTALES LTDA.

**AUTORIZACION ETFA SMA 040-01**

Avenida La Paz N°1447 Lote 4-A, Calama, Región de Antofagasta. Fono: +56 552761972 sitio web: [www.segea.cl](http://www.segea.cl) - mail: [l.alegria@segea.cl](mailto:l.alegria@segea.cl)

**Cliente:** SQM SALAR S.A. **RUT:** 79.626.800-K  
**Dirección:** ANÍBAL PINTO 3228, SAN PEDRO DE ATACAMA - ANTOFAGASTA  
**Proyecto:** CAMBIOS Y MEJORAS DE LA OPERACIÓN MINERA EN EL SALAR DE ATACAMA

**Nombre Punto:** L10-4

**Instrumento Ambiental:** RCA 226/2006

**Lugar de Inspección:** PEINE

**Fecha Inspección:** 28-04-2023

**Comuna/Región:** SAN PEDRO DE ATACAMA, REGION DE ANTOFAGASTA

**Hora Inicio Inspección:** 13:23

**Técnica de Inspección:** MANUAL

**Hora Terminó Inspección:** 13:40

**Tipo de Inspección:** PUNTUAL

**Mediciones:** MUESTRA QUÍMICA

**Tipo Agua:** SUBTERRANEA

**Batería:** Físico-Químico-Metales Aniones

## DATOS EN TERRENO

Hora en terreno:	13:28
Temperatura (°C):	S/D
Conductividad (uS/cm):	S/D
TDS (ppm)	S/D
Salinidad (psu):	S/D
Potencial Redox (mV):	S/D
Oxígeno Disuelto (mg/L):	S/D
pH:	S/D

### Características Ambientales

Condiciones Climáticas	DESPEJADO
Viento	CALMO
Tipo Sector	SALAR

### Características Muestra Agua

Aspecto Muestra	TRANSPARENTE
Color Muestra	INCOLORA
Olor Muestra	INODORA

Observaciones:

3,875Lt muestra - 7 envases

(\*) S/D: Sin datos.

SOCIEDAD DE SERVICIOS Y ESTUDIOS GEOLÓGICOS Y AMBIENTALES LTDA.

**AUTORIZACION ETFA SMA 040-01**

Avenida La Paz N°1447 Lote 4-A, Calama, Región de Antofagasta. Fono: +56 552761972 sitio web: www.segea.cl - mail: l.alegria@segea.cl

## CARTA EXPLICATIVA

A través de la presente misiva, se informa que con fecha 17 de Abril 2023 la Superintendencia de Medio Ambiente (SMA) bajo Resolución Exenta N° 666, enviada a SEGEA Ltda. con fecha 18 de abril 2023, revoca autorización de medición en terreno de los siguientes parámetros: Conductividad, temperatura, OD, pH, entre otras.

Por lo anterior, SEGEA Ltda. queda suspendida temporalmente de realizar dichas mediciones, ante lo cual inmediatamente el Titular, SQM SALAR S.A, es informado de dicha condición.

Debido a la abrupta notificación por parte de la SMA. no fue posible poder subcontratar una ETFA autorizada que pudiese realizar las mediciones de los parámetros asociados a la muestra del punto: **L10-4**, correspondiente al Informe ETFA **29053**.

Se genera esta carta dando cumplimiento a lo establecido en NCh-ISO 17020-2012 del INN, Resolución Exenta 574 y 575 de la SMA.

9 de mayo de 2023



**CECILIA OLIVERA ALLENDES**  
**9.674.462-5**  
**Representante Legal**

SOCIEDAD DE SERVICIOS Y ESTUDIOS GEOLÓGICOS Y AMBIENTALES LTDA.

**AUTORIZACION ETFA SMA 040-01**

Avenida La Paz N°1447 Lote 4-A, Calama, Región de Antofagasta. Fono: +56 552761972 sitio web: [www.segea.cl](http://www.segea.cl) - mail: [l.alegria@segea.cl](mailto:l.alegria@segea.cl)

## Informacion Equipos Utilizados:

N° Serie	Tipo Equipo	Marca	Modelo
S/D	S/D	S/D	S/D

## Referencia Procedimiento:

P-HIDRO-01	Procedimiento de Muestreo de Agua Superficial y Subterránea
I-HIDRO-01	Instructivo Condiciones y Almacenamiento de las Muestras
I-HIDRO-02	Instructivo Sistema de Codificación de Registro de las Muestras
I-HIDRO-10	Instructivo Específico Registro Fotográfico

## Monitores en Terreno

**Nombre:** OSCAR CASTILLO VARGAS  
**Rut:** 13873536-2  
**Cargo:** MONITOR AMBIENTAL

**Nombre:** ALBERTO GONZÁLEZ INOSTROZA  
**Rut:** 13216913-6  
**Cargo:** TÉCNICO DE TERRENO A



**MONITOR AMBIENTAL**



**TÉCNICO DE TERRENO A**

## Inspector Ambiental Autorizado por S.M.A.

**Nombre:** LUIS ALEGRIA OLATE  
**Cod. I.A./Rut:** 10824759-2  
**Cargo:** GERENTE TÉCNICO / INSPECTOR AMBIENTAL

## Representante Legal

**Nombre:** CECILIA OLIVERA ALLENDES  
**Rut:** 9.674.462-5  
**Cargo:** REPRESENTANTE LEGAL



**GERENTE TÉCNICO / INSPECTOR AMBIENTAL**



**REPRESENTANTE LEGAL**

SOCIEDAD DE SERVICIOS Y ESTUDIOS GEOLÓGICOS Y AMBIENTALES LTDA.

**AUTORIZACION ETFA SMA 040-01**

Avenida La Paz N°1447 Lote 4-A, Calama, Región de Antofagasta. Fono: +56 552761972 sitio web: [www.segea.cl](http://www.segea.cl) - mail: [l.alegria@segea.cl](mailto:l.alegria@segea.cl)



**Nombre Punto:** L10-4  
**Instrumento Ambiental:** RCA 226/2006

**Coordenadas UTM WGS84**

Este: 584908

Norte: 7381408



Fecha exacta de captura: 28-04-2023 a las 13:36:33  
Este: 584910.53, Norte: 7381403.30, Número de zona: 19

**Sector:**  
PEINE

**Comuna/Región:**  
SAN PEDRO DE ATACAMA, REGION DE ANTOFAGASTA

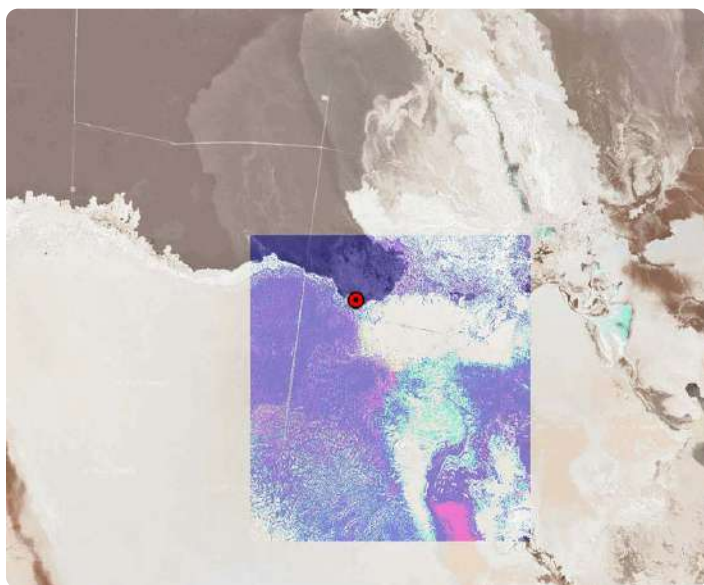

SOCIEDAD DE SERVICIOS Y ESTUDIOS GEOLÓGICOS Y AMBIENTALES LTDA.

**AUTORIZACION ETFA SMA 040-01**

Avenida La Paz N°1447 Lote 4-A, Calama, Región de Antofagasta. Fono: +56 552761972 sitio web: [www.segea.cl](http://www.segea.cl) - mail: [l.alegria@segea.cl](mailto:l.alegria@segea.cl)

## ANEXO TÉCNICO CADENA DE CUSTODIA L10-4

CADENA DE CUSTODIA MUESTREO DE AGUAS															Código: 0000029053		
TEMPERATURA DE RECEPCIÓN DE LA MUESTRA (USO LABORATORIO):															PÁGINA 1 DE 1		
Datos del titular:		Razón Social:		SQM SALAR		Nombre Representante:		Freddy Cortez		Recibido por:		Nombre: Cristian Torres		Firma: [Firma]			
RUT (Razón Social):		79.626.800-K		RUT Rep. Legal:		Dirección:		Cambio de mejoras de la operación minera en el Salar de Atacama									
Instrumento ambiental:				Lugar de muestreo:		SALAR DE ATACAMA		Nombre del Proyecto:									
Enviar reporte de análisis a:		CLIENTE:		SQM SALAR		CONTACTO:		Freddy Cortez									
DIRECCIÓN:				CIUDAD:													
TELÉFONO:				E-MAIL:													
LUGAR DE MUESTREO:		LUGAR:		SALAR DE ATACAMA		OC:											
ORDEN DE TRABAJO:		N° DE OC / OT:				COTIZACIÓN ALS:											
MUESTREO POR:		NOMBRE:		LIBERTO RODRIGUEZ		CARGO:		T. Terreno (J.G.A.)									
N°:		IDENTIFICACIÓN DE LA MUESTRA (Máx. 20 caracteres):		FECHA DE MUESTREO:		HORA (hh:mm):		MATRIZ (*):		TIPO DE MUESTRA:		PUNTALES:		COMPUERTA:			
1:		L10-4		28.04.23		13:28		AT		PUNTALES:		COMPUERTA:		TAPA 2X			
2:																	
3:																	
4:																	
5:																	
6:																	
7:																	
8:																	
9:																	
10:																	
11:																	
12:																	
13:																	
14:																	
15:																	
OBSERVACIONES DE TERRENO: MUESTREO SOLICITADO POR CLIENTE FREDDY CORTÉZ.																	
ENTREGADO POR:		LIBERTO RODRIGUEZ		HORA:		15:28		RECIBIDO POR:				FECHA:		HORA:		RESPONSABLE DE INGRESO:	
<div> Envases proporcionados por: _____  Medio de transporte: _____  Método de refrigeración: _____  Sistema Control de refrigeración: _____ </div>																	
<div> Nombre y Firma Inspector Ambiental: <b>LUIS ALEGRÍA OLATE</b>  Comentarios: 1,629 LITS. DE AGUA PARA MUESTRAS, 3 ENVASES </div>																	
(*) Mayor: FI (Filtro); AS (Agua Superficial); AR (Agua Residual); AP (Agua Potable); AT (Agua Subterránea); AM (Agua del Mar); AL (Agua Pluvial); RL (RILES); SL (Suelos); SE (Sedimentos); SO (Sólidos); RISES (Residuos Sólidos). SOCIEDAD DE SERVICIOS Y ESTUDIOS GEOLOGICOS Y AMBIENTALES LTDA. AV. LA PAZ 1447, CASA 4A - CALAMA - CHILE - Fono 552761972 www.segea.cl - mail: l.alegria@segea.cl																	
															CÓDIGO ETFA 040-01		

Escaneado con CamScanner

SOCIEDAD DE SERVICIOS Y ESTUDIOS GEOLOGICOS Y AMBIENTALES LTDA.

**AUTORIZACION ETFA SMA 040-01**

Avenida La Paz N°1447 Lote 4-A, Calama, Región de Antofagasta. Fono: +56 552761972 sitio web: www.segea.cl - mail: l.alegria@segea.cl

## DECLARACIÓN JURADA PARA LA OPERATIVIDAD DEL INSPECTOR AMBIENTAL

Yo, LUIS ALEGRIA OLATE, RUN N° 10824759-2, domiciliado en PASAJE CAPÍN N° 3470, VILLA LOMAS HUASI - CALAMA- CALAMA, REGIÓN DE ANTOFAGASTA, en mi calidad de inspector ambiental N° 10824759-2, ETFA 040-01, declaro que, en los últimos dos años:

- No he tenido una relación directa ni indirecta, mercantil o laboral con SQM SALAR S.A., RUT N° 79.626.800-K, titular del proyecto, sistema, actividad o fuente, objeto de las actividades de fiscalización ambiental.
- No he tenido una relación directa ni indirecta, mercantil o laboral con don CARLOS CESAR DIAZ ORTIZ, RUN N° 10.476.287-5 representante legal de SQM SALAR S.A., RUT N° 79.626.800-K, titular del proyecto, sistema, actividad o fuente, objeto de las actividades de fiscalización ambiental.
- No he sido legalmente reconocido como asociado en negocios con SQM SALAR S.A.
- No he tenido, directa ni indirectamente, la propiedad, el control o la posesión de acciones o títulos en circulación de SQM SALAR S.A.
- No he controlado, directa ni indirectamente a SQM SALAR S.A.

Igualmente declaro que no tengo vínculo familiar de parentesco -hasta el tercer grado de consanguinidad y segundo de afinidad inclusive-, con los propietarios ni con los representantes legales del titular fiscalizado.

Toda la información contenida en el informe de inspección ETFA 29053 es veraz, auténtica (que no corresponde a una copia o transcripción de otros documentos) y exacta.

Finalmente, ratifico que las declaraciones hechas son verídicas, según mi mejor conocimiento y entendimiento y declaro tener conocimiento que las infracciones a las obligaciones que impone el reglamento ETFA, según lo dispuesto en su artículo 19, se sancionan de conformidad a lo señalado en el Título III de la ley orgánica de la Superintendencia del Medio Ambiente.

9 de mayo de 2023



**Firma Inspector Ambiental**  
**Código IA 10824759-2**

SOCIEDAD DE SERVICIOS Y ESTUDIOS GEOLÓGICOS Y AMBIENTALES LTDA.

**AUTORIZACION ETFA SMA 040-01**

Avenida La Paz N°1447 Lote 4-A, Calama, Región de Antofagasta. Fono: +56 552761972 sitio web: [www.segea.cl](http://www.segea.cl) - mail: [l.alegria@segea.cl](mailto:l.alegria@segea.cl)



## DECLARACIÓN JURADA PARA LA OPERATIVIDAD DE LA ENTIDAD TÉCNICA DE FISCALIZACIÓN AMBIENTAL

Yo, CECILIA LUZMIRA OLIVERA ALLENDES, RUN N° 09.674.462-5, domiciliado en AVDA. LA PAZ 1447, LOTE 4A, CALAMA - REGIÓN DE ANTOFAGASTA, en mi calidad de representante legal de SOCIEDAD DE SERVICIOS Y ESTUDIOS GEOLÓGICOS Y AMBIENTALES LTDA. Sucursal Calama, Código ETFA 040-01, declaro que, la persona jurídica que represento, en los dos últimos años:

- No ha tenido una relación directa ni indirecta de tipo mercantil con SQM SALAR S.A., RUT N° 79.626.800-K, titular del proyecto, sistema, actividad o fuente, objeto la actividad de fiscalización ambiental.
- No ha tenido una relación directa ni indirecta, de tipo laboral con CARLOS CESAR DIAZ ORTIZ, RUN N° 10.476.287-5, representante legal de SQM SALAR S.A., titular del proyecto, sistema, actividad o fuente, objeto de la actividad de fiscalización ambiental.
- No ha sido legalmente reconocida como asociada en negocios con SQM SALAR S.A.
- No ha tenido, directa ni indirectamente, la propiedad, el control o la posesión de acciones o títulos en circulación de SQM SALAR S.A.
- No ha controlado, directa ni indirectamente a SQM SALAR S.A.
- No ha sido controlada, directa ni indirectamente por SQM SALAR S.A.
- No hemos sido controlados, directa ni indirectamente, por una misma tercera persona.
- Igualmente declaro que, yo no he tenido una relación directa ni indirecta, mercantil o laboral con don CARLOS CESAR DIAZ ORTIZ, RUN N° 10.476.287-5, representante legal ni con SQM SALAR S.A.

Declaro también que, no existe vínculo familiar de parentesco -hasta el tercer grado de consanguinidad y segundo de afinidad inclusive-, entre los propietarios y los representantes legales de SQM SALAR S.A. y los propietarios y representantes legales de esta ETFA.

Toda la información contenida en el informe de inspección ETFA 29053 es veraz, auténtica (que no corresponde a una copia o transcripción de otros documentos) y exacta.

Finalmente, ratifico que las declaraciones hechas son verídicas, según mi mejor conocimiento y entendimiento y declaro tener conocimiento que las infracciones a las obligaciones que impone el reglamento ETFA, según lo dispuesto en su artículo 19, se sancionan de conformidad a lo señalado en el Título III de la ley orgánica de la Superintendencia del Medio Ambiente.



9 de mayo de 2023

**Firma Representante Legal**  
**Fin del reporte informe ETFA N° 29053**

SOCIEDAD DE SERVICIOS Y ESTUDIOS GEOLÓGICOS Y AMBIENTALES LTDA.

**AUTORIZACION ETFA SMA 040-01**

Avenida La Paz N°1447 Lote 4-A, Calama, Región de Antofagasta. Fono: +56 552761972 sitio web: [www.segea.cl](http://www.segea.cl) - mail: [l.alegria@segea.cl](mailto:l.alegria@segea.cl)

**Cliete:** SQM SALAR S.A. **RUT:** 79.626.800-K  
**Dirección:** ANÍBAL PINTO 3228, SAN PEDRO DE ATACAMA - ANTOFAGASTA  
**Proyecto:** CAMBIOS Y MEJORAS DE LA OPERACIÓN MINERA EN EL SALAR DE ATACAMA

**Nombre Punto:** 1028

**Instrumento Ambiental:** RCA 226/2006

**Lugar de Inspección:** PEINE

**Fecha Inspección:** 28-04-2023

**Comuna/Región:** SAN PEDRO DE ATACAMA, REGION DE ANTOFAGASTA

**Hora Inicio Inspección:** 14:09

**Técnica de Inspección:** MANUAL

**Hora Terminó Inspección:** 14:26

**Tipo de Inspección:** PUNTUAL

**Mediciones:** MUESTRA QUÍMICA

**Tipo Agua:** SUBTERRANEA

**Batería:** Físico-Químico-Metales Aniones

## DATOS EN TERRENO

Hora en terreno: 14:15

Temperatura (°C): S/D

Conductividad (uS/cm): S/D

TDS (ppm) S/D

Salinidad (psu): S/D

Potencial Redox (mV): S/D

Oxígeno Disuelto (mg/L): S/D

pH: S/D

### Características Ambientales

Condiciones Climáticas DESPEJADO

Viento CALMO

Tipo Sector SALAR

### Características Muestra Agua

Aspecto Muestra TRANSPARENTE

Color Muestra INCOLORA

Olor Muestra INODORA

Observaciones:

3,875Lt muestra - 7 envases

(\*) S/D: Sin datos.

SOCIEDAD DE SERVICIOS Y ESTUDIOS GEOLÓGICOS Y AMBIENTALES LTDA.

**AUTORIZACION ETFA SMA 040-01**

Avenida La Paz N°1447 Lote 4-A, Calama, Región de Antofagasta. Fono: +56 552761972 sitio web: www.segea.cl - mail: l.alegria@segea.cl



## CARTA EXPLICATIVA

A través de la presente misiva, se informa que con fecha 17 de Abril 2023 la Superintendencia de Medio Ambiente (SMA) bajo Resolución Exenta N° 666, enviada a SEGEA Ltda. con fecha 18 de abril 2023, revoca autorización de medición en terreno de los siguientes parámetros: Conductividad, temperatura, OD, pH, entre otras.

Por lo anterior, SEGEA Ltda. queda suspendida temporalmente de realizar dichas mediciones, ante lo cual inmediatamente el Titular, SQM SALAR S.A, es informado de dicha condición.

Debido a la abrupta notificación por parte de la SMA. no fue posible poder subcontratar una ETFA autorizada que pudiese realizar las mediciones de los parámetros asociados a la muestra del punto: **1028**, correspondiente al Informe ETFA **29054**.

Se genera esta carta dando cumplimiento a lo establecido en NCh-ISO 17020-2012 del INN, Resolución Exenta 574 y 575 de la SMA.

9 de mayo de 2023



**CECILIA OLIVERA ALLENDES**  
**9.674.462-5**  
**Representante Legal**

SOCIEDAD DE SERVICIOS Y ESTUDIOS GEOLÓGICOS Y AMBIENTALES LTDA.

**AUTORIZACION ETFA SMA 040-01**

Avenida La Paz N°1447 Lote 4-A, Calama, Región de Antofagasta. Fono: +56 552761972 sitio web: [www.segea.cl](http://www.segea.cl) - mail: [l.alegria@segea.cl](mailto:l.alegria@segea.cl)

## Informacion Equipos Utilizados:

N° Serie	Tipo Equipo	Marca	Modelo
S/D	S/D	S/D	S/D

## Referencia Procedimiento:

P-HIDRO-01	Procedimiento de Muestreo de Agua Superficial y Subterránea
I-HIDRO-01	Instructivo Condiciones y Almacenamiento de las Muestras
I-HIDRO-02	Instructivo Sistema de Codificación de Registro de las Muestras
I-HIDRO-10	Instructivo Específico Registro Fotográfico

## Monitores en Terreno

**Nombre:** OSCAR CASTILLO VARGAS  
**Rut:** 13873536-2  
**Cargo:** MONITOR AMBIENTAL

**Nombre:** ALBERTO GONZÁLEZ INOSTROZA  
**Rut:** 13216913-6  
**Cargo:** TÉCNICO DE TERRENO A



**MONITOR AMBIENTAL**



**TÉCNICO DE TERRENO A**

## Inspector Ambiental Autorizado por S.M.A.

**Nombre:** LUIS ALEGRIA OLATE  
**Cod. I.A./Rut:** 10824759-2  
**Cargo:** GERENTE TÉCNICO / INSPECTOR AMBIENTAL

## Representante Legal

**Nombre:** CECILIA OLIVERA ALLENDES  
**Rut:** 9.674.462-5  
**Cargo:** REPRESENTANTE LEGAL



**GERENTE TÉCNICO / INSPECTOR AMBIENTAL**



**REPRESENTANTE LEGAL**

SOCIEDAD DE SERVICIOS Y ESTUDIOS GEOLÓGICOS Y AMBIENTALES LTDA.

**AUTORIZACION ETFA SMA 040-01**

Avenida La Paz N°1447 Lote 4-A, Calama, Región de Antofagasta. Fono: +56 552761972 sitio web: [www.segea.cl](http://www.segea.cl) - mail: [l.alegria@segea.cl](mailto:l.alegria@segea.cl)

**Nombre Punto:** 1028  
**Instrumento Ambiental:** RCA 226/2006

**Coordenadas UTM  
WGS84**

Este: 584433  
 Norte: 7383998



Fecha exacta de captura: 28-04-2023 a las 14:24:39  
 Este: 584438.44, Norte: 7383997.06, Número de zona: 19

**Sector:**  
PEINE

**Comuna/Región:**  
SAN PEDRO DE ATACAMA, REGION DE  
ANTOFAGASTA

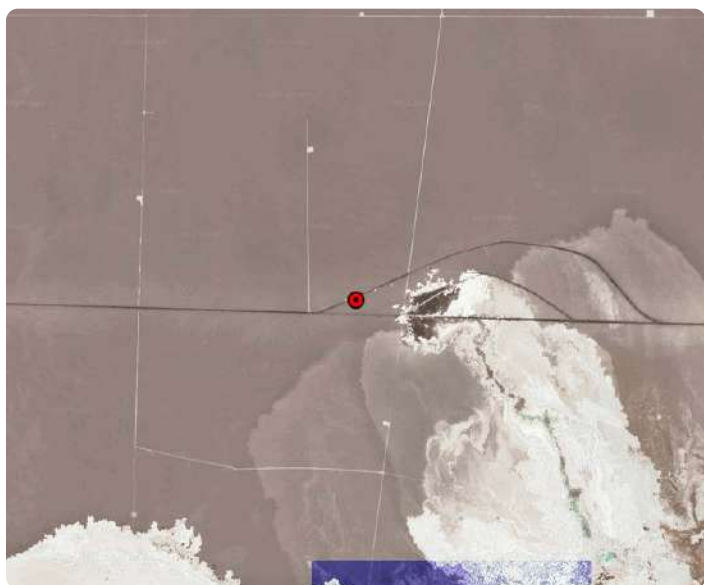

SOCIEDAD DE SERVICIOS Y ESTUDIOS GEOLÓGICOS Y AMBIENTALES LTDA.

**AUTORIZACION ETFA SMA 040-01**

Avenida La Paz N°1447 Lote 4-A, Calama, Región de Antofagasta. Fono: +56 552761972 sitio web: [www.segea.cl](http://www.segea.cl) - mail: [l.alegria@segea.cl](mailto:l.alegria@segea.cl)

## ANEXO TÉCNICO CADENA DE CUSTODIA 1028

CADENA DE CUSTODIA MUESTREO DE AGUAS															Código: 8-000-02							
TEMPERATURA DE RECEPCIÓN DE LA MUESTRA (USO LABORATORIO):															PÁGINA 1 DE 1							
<b>Datos del titular:</b> Razón Social: <b>SQM SALAR</b> Nombre representante: <b>Freddy Cortez</b> Rut (razón social): <b>79.626.800-X</b> Rut Rep. Legal: Instrumento ambiental: <b>SALAR DE ATACAMA</b> Dirección: Lugar de muestreo: <b>SALAR DE ATACAMA</b> Nombre del Proyecto: <b>Cambios y mejoras de la operación minera en el Salar de Atacama</b>																						
<b>ENVIAR REPORTE DE ANÁLISIS A:</b> CLIENTE: <b>SQM SALAR</b> CONTACTO: <b>Freddy Cortez</b> DIRECCIÓN: CIUDAD: TELÉFONO: E-MAIL: LUGAR DE MUESTREO: <b>SALAR DE ATACAMA</b> OC: ORDEN DE TRABAJO: <b>Nº DE OC / OT:</b> COTIZACIÓN ALS: MUESTREO POR: <b>ALBERTO FERNANDEZ</b> CARGO: <b>T. TERRANO (JEPD)</b>																						
<b>PARAMETROS MEDIDOS EN TERRENO</b> N°      IDENTIFICACIÓN DE LA MUESTRA (Máx. 20 caracteres)      FECHA DE MUESTREO      HORA (hh:mm)      MATRIZ (*)      TIPO DE MUESTRA      PUNTUAL      COMPLETA      T°      pH      CE (µS/cm)      OD (mg/L)      Cloro (mg/L)      Turbiedad (NTU)      OBSERVACIONES																						
1	1028	23-05-23	14:45	AT	✓	-	-	-	-	-	-	-	-	1	0	4	9	9	0	1	5	TAPA 1X
2																						
3																						
4																						
5																						
6																						
7																						
8																						
9																						
10																						
11																						
12																						
13																						
14																						
15																						
OBSERVACIONES DE TERRENO: MUESTREO SOLICITADO POR CLIENTE FREDDY CORTÉZ.																						
ENTREGADO POR: <b>ALBERTO FERNANDEZ</b> HORA: <b>15:21</b> RECIBIDO POR:      FECHA:      HORA:      RESPONSABLE DE INGRESO:																						
Envases proporcionados por: Medio de transporte: <input type="checkbox"/> Aéreo <input type="checkbox"/> Terrestre <input type="checkbox"/> Otro: Método de refrigeración: <input type="checkbox"/> Nevera con hielo <input type="checkbox"/> Nevera con Gel pack <input type="checkbox"/> Nevera con Ice pack <input type="checkbox"/> Aislapod Sistema Control de refrigeración: <input type="checkbox"/> Testigo plástico <input type="checkbox"/> Testigo de vidrio <input type="checkbox"/> Otro:																	Nombre y Firma Inspector Ambiental: <b>LUIS ALEGRIA OLATE</b> Comentarios: <b>1,625 LITS. DE AGUA PARA MUESTRAS, 3 ENVIASES</b>					
(*) Matriz: FI (Filtro); AS (Agua Superficial); AR (Agua Residual); AP (Agua Potable); AT (Agua Subterránea); AM (Agua del Mar); AL (Agua Pluvial); RL (RILES); SL (Suelos); SE (Sedimentos); SO (Sólidos); RSES (Residuos Sólidos). SOCIEDAD DE SERVICIOS Y ESTUDIOS GEOLOGICOS Y AMBIENTALES LTDA. AV. LA PAZ 1447, CASA 4A - CALAMA - CHILE - FONO 552761972 www.segea.cl - mail: l.alegria@segea.cl      Página: 1 de 1																						

Escaneado con CamScanner

SOCIEDAD DE SERVICIOS Y ESTUDIOS GEOLOGICOS Y AMBIENTALES LTDA.

**AUTORIZACION ETFA SMA 040-01**

Avenida La Paz N°1447 Lote 4-A, Calama, Región de Antofagasta. Fono: +56 552761972 sitio web: www.segea.cl - mail: l.alegria@segea.cl

## DECLARACIÓN JURADA PARA LA OPERATIVIDAD DEL INSPECTOR AMBIENTAL

Yo, LUIS ALEGRIA OLATE, RUN N° 10824759-2, domiciliado en PASAJE CAPÍN N° 3470, VILLA LOMAS HUASI - CALAMA- CALAMA, REGIÓN DE ANTOFAGASTA, en mi calidad de inspector ambiental N° 10824759-2, ETFA 040-01, declaro que, en los últimos dos años:

- No he tenido una relación directa ni indirecta, mercantil o laboral con SQM SALAR S.A., RUT N° 79.626.800-K, titular del proyecto, sistema, actividad o fuente, objeto de las actividades de fiscalización ambiental.
- No he tenido una relación directa ni indirecta, mercantil o laboral con don CARLOS CESAR DIAZ ORTIZ, RUN N° 10.476.287-5 representante legal de SQM SALAR S.A., RUT N° 79.626.800-K, titular del proyecto, sistema, actividad o fuente, objeto de las actividades de fiscalización ambiental.
- No he sido legalmente reconocido como asociado en negocios con SQM SALAR S.A.
- No he tenido, directa ni indirectamente, la propiedad, el control o la posesión de acciones o títulos en circulación de SQM SALAR S.A.
- No he controlado, directa ni indirectamente a SQM SALAR S.A.

Igualmente declaro que no tengo vínculo familiar de parentesco -hasta el tercer grado de consanguinidad y segundo de afinidad inclusive-, con los propietarios ni con los representantes legales del titular fiscalizado.

Toda la información contenida en el informe de inspección ETFA 29054 es veraz, auténtica (que no corresponde a una copia o transcripción de otros documentos) y exacta.

Finalmente, ratifico que las declaraciones hechas son verídicas, según mi mejor conocimiento y entendimiento y declaro tener conocimiento que las infracciones a las obligaciones que impone el reglamento ETFA, según lo dispuesto en su artículo 19, se sancionan de conformidad a lo señalado en el Título III de la ley orgánica de la Superintendencia del Medio Ambiente.

9 de mayo de 2023



**Firma Inspector Ambiental**  
**Código IA 10824759-2**

SOCIEDAD DE SERVICIOS Y ESTUDIOS GEOLÓGICOS Y AMBIENTALES LTDA.

**AUTORIZACION ETFA SMA 040-01**

Avenida La Paz N°1447 Lote 4-A, Calama, Región de Antofagasta. Fono: +56 552761972 sitio web: [www.segea.cl](http://www.segea.cl) - mail: [l.alegria@segea.cl](mailto:l.alegria@segea.cl)



## DECLARACIÓN JURADA PARA LA OPERATIVIDAD DE LA ENTIDAD TÉCNICA DE FISCALIZACIÓN AMBIENTAL

Yo, CECILIA LUZMIRA OLIVERA ALLENDES, RUN N° 09.674.462-5, domiciliado en AVDA. LA PAZ 1447, LOTE 4A, CALAMA - REGIÓN DE ANTOFAGASTA, en mi calidad de representante legal de SOCIEDAD DE SERVICIOS Y ESTUDIOS GEOLÓGICOS Y AMBIENTALES LTDA. Sucursal Calama, Código ETFA 040-01, declaro que, la persona jurídica que represento, en los dos últimos años:

- No ha tenido una relación directa ni indirecta de tipo mercantil con SQM SALAR S.A., RUT N° 79.626.800-K, titular del proyecto, sistema, actividad o fuente, objeto la actividad de fiscalización ambiental.
- No ha tenido una relación directa ni indirecta, de tipo laboral con CARLOS CESAR DIAZ ORTIZ, RUN N° 10.476.287-5, representante legal de SQM SALAR S.A., titular del proyecto, sistema, actividad o fuente, objeto de la actividad de fiscalización ambiental.
- No ha sido legalmente reconocida como asociada en negocios con SQM SALAR S.A.
- No ha tenido, directa ni indirectamente, la propiedad, el control o la posesión de acciones o títulos en circulación de SQM SALAR S.A.
- No ha controlado, directa ni indirectamente a SQM SALAR S.A.
- No ha sido controlada, directa ni indirectamente por SQM SALAR S.A.
- No hemos sido controlados, directa ni indirectamente, por una misma tercera persona.
- Igualmente declaro que, yo no he tenido una relación directa ni indirecta, mercantil o laboral con don CARLOS CESAR DIAZ ORTIZ, RUN N° 10.476.287-5, representante legal ni con SQM SALAR S.A.

Declaro también que, no existe vínculo familiar de parentesco -hasta el tercer grado de consanguinidad y segundo de afinidad inclusive-, entre los propietarios y los representantes legales de SQM SALAR S.A. y los propietarios y representantes legales de esta ETFA.

Toda la información contenida en el informe de inspección ETFA 29054 es veraz, auténtica (que no corresponde a una copia o transcripción de otros documentos) y exacta.

Finalmente, ratifico que las declaraciones hechas son verídicas, según mi mejor conocimiento y entendimiento y declaro tener conocimiento que las infracciones a las obligaciones que impone el reglamento ETFA, según lo dispuesto en su artículo 19, se sancionan de conformidad a lo señalado en el Título III de la ley orgánica de la Superintendencia del Medio Ambiente.



9 de mayo de 2023

**Firma Representante Legal**  
**Fin del reporte informe ETFA N° 29054**

SOCIEDAD DE SERVICIOS Y ESTUDIOS GEOLÓGICOS Y AMBIENTALES LTDA.

**AUTORIZACION ETFA SMA 040-01**

Avenida La Paz N°1447 Lote 4-A, Calama, Región de Antofagasta. Fono: +56 552761972 sitio web: [www.segea.cl](http://www.segea.cl) - mail: [l.alegria@segea.cl](mailto:l.alegria@segea.cl)

**Cliete:** SQM SALAR S.A. **RUT:** 79.626.800-K  
**Dirección:** ANÍBAL PINTO 3228, SAN PEDRO DE ATACAMA - ANTOFAGASTA  
**Proyecto:** CAMBIOS Y MEJORAS DE LA OPERACIÓN MINERA EN EL SALAR DE ATACAMA

**Nombre Punto:** L10-1

**Instrumento Ambiental:** RCA 226/2006

**Lugar de Inspección:** PEINE

**Fecha Inspección:** 28-04-2023

**Comuna/Región:** SAN PEDRO DE ATACAMA, REGION DE ANTOFAGASTA

**Hora Inicio Inspección:** 15:07

**Técnica de Inspección:** MANUAL

**Hora Terminó Inspección:** 15:30

**Tipo de Inspección:** PUNTUAL

**Mediciones:** MUESTRA QUÍMICA

**Tipo Agua:** SUBTERRANEA

**Batería:** Físico-Químico-Metales Aniones

## DATOS EN TERRENO

Hora en terreno: 15:11  
Temperatura (°C): S/D  
Conductividad (uS/cm): S/D  
TDS (ppm): S/D  
Salinidad (psu): S/D  
Potencial Redox (mV): S/D  
Oxígeno Disuelto (mg/L): S/D  
pH: S/D

### Características Ambientales

Condiciones Climáticas: DESPEJADO  
Viento: CALMO  
Tipo Sector: SALAR

### Características Muestra Agua

Aspecto Muestra: TRANSPARENTE  
Color Muestra: INCOLORA  
Olor Muestra: INODORA

## Observaciones:

3,875Lt muestra - 7 envases

(\*) S/D: Sin datos.

SOCIEDAD DE SERVICIOS Y ESTUDIOS GEOLÓGICOS Y AMBIENTALES LTDA.

**AUTORIZACION ETFA SMA 040-01**

Avenida La Paz N°1447 Lote 4-A, Calama, Región de Antofagasta. Fono: +56 552761972 sitio web: www.segea.cl - mail: l.alegria@segea.cl

## CARTA EXPLICATIVA

A través de la presente misiva, se informa que con fecha 17 de Abril 2023 la Superintendencia de Medio Ambiente (SMA) bajo Resolución Exenta N° 666, enviada a SEGEA Ltda. con fecha 18 de abril 2023, revoca autorización de medición en terreno de los siguientes parámetros: Conductividad, temperatura, OD, pH, entre otras.

Por lo anterior, SEGEA Ltda. queda suspendida temporalmente de realizar dichas mediciones, ante lo cual inmediatamente el Titular, SQM SALAR S.A, es informado de dicha condición.

Debido a la abrupta notificación por parte de la SMA. no fue posible poder subcontratar una ETFA autorizada que pudiese realizar las mediciones de los parámetros asociados a la muestra del punto: **L10-1**, correspondiente al Informe ETFA **29056**.

Se genera esta carta dando cumplimiento a lo establecido en NCh-ISO 17020-2012 del INN, Resolución Exenta 574 y 575 de la SMA.

9 de mayo de 2023



**CECILIA OLIVERA ALLENDES**  
**9.674.462-5**  
**Representante Legal**

SOCIEDAD DE SERVICIOS Y ESTUDIOS GEOLÓGICOS Y AMBIENTALES LTDA.

**AUTORIZACION ETFA SMA 040-01**

Avenida La Paz N°1447 Lote 4-A, Calama, Región de Antofagasta. Fono: +56 552761972 sitio web: [www.segea.cl](http://www.segea.cl) - mail: [l.alegria@segea.cl](mailto:l.alegria@segea.cl)

## Informacion Equipos Utilizados:

N° Serie	Tipo Equipo	Marca	Modelo
S/D	S/D	S/D	S/D

## Referencia Procedimiento:

P-HIDRO-01	Procedimiento de Muestreo de Agua Superficial y Subterránea
I-HIDRO-01	Instructivo Condiciones y Almacenamiento de las Muestras
I-HIDRO-02	Instructivo Sistema de Codificación de Registro de las Muestras
I-HIDRO-10	Instructivo Específico Registro Fotográfico

## Monitores en Terreno

**Nombre:** OSCAR CASTILLO VARGAS  
**Rut:** 13873536-2  
**Cargo:** MONITOR AMBIENTAL

**Nombre:** ALBERTO GONZÁLEZ INOSTROZA  
**Rut:** 13216913-6  
**Cargo:** TÉCNICO DE TERRENO A



**MONITOR AMBIENTAL**



**TÉCNICO DE TERRENO A**

## Inspector Ambiental Autorizado por S.M.A.

**Nombre:** LUIS ALEGRIA OLATE  
**Cod. I.A./Rut:** 10824759-2  
**Cargo:** GERENTE TÉCNICO / INSPECTOR AMBIENTAL

## Representante Legal

**Nombre:** CECILIA OLIVERA ALLENDES  
**Rut:** 9.674.462-5  
**Cargo:** REPRESENTANTE LEGAL



**GERENTE TÉCNICO / INSPECTOR AMBIENTAL**



**REPRESENTANTE LEGAL**

SOCIEDAD DE SERVICIOS Y ESTUDIOS GEOLÓGICOS Y AMBIENTALES LTDA.

**AUTORIZACION ETFA SMA 040-01**

Avenida La Paz N°1447 Lote 4-A, Calama, Región de Antofagasta. Fono: +56 552761972 sitio web: [www.segea.cl](http://www.segea.cl) - mail: [l.alegria@segea.cl](mailto:l.alegria@segea.cl)

**Nombre Punto:** L10-1  
**Instrumento Ambiental:** RCA 226/2006

**Coordenadas UTM  
WGS84**

Este: 591440  
Norte: 7380661



**Sector:**  
PEINE

**Comuna/Región:**  
SAN PEDRO DE ATACAMA, REGION DE  
ANTOFAGASTA

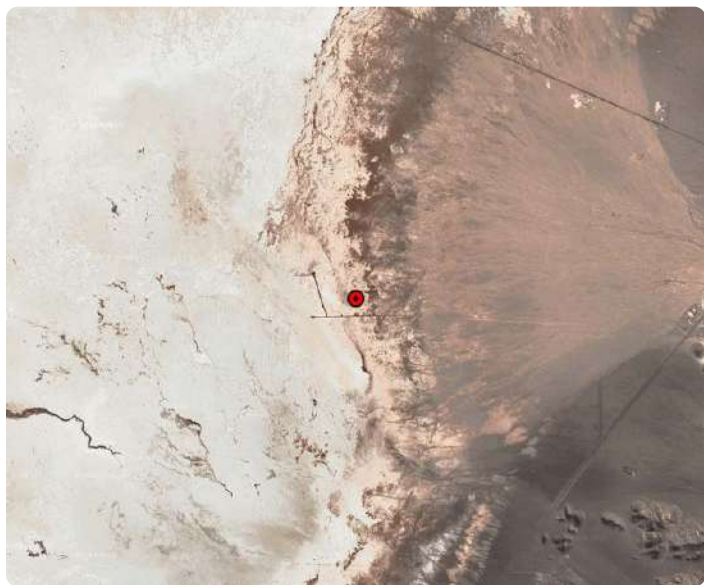

SOCIEDAD DE SERVICIOS Y ESTUDIOS GEOLÓGICOS Y AMBIENTALES LTDA.

**AUTORIZACION ETFA SMA 040-01**

Avenida La Paz N°1447 Lote 4-A, Calama, Región de Antofagasta. Fono: +56 552761972 sitio web: [www.segea.cl](http://www.segea.cl) - mail: [l.alegria@segea.cl](mailto:l.alegria@segea.cl)



## ANEXO TÉCNICO CADENA DE CUSTODIA L10-1

CADENA DE CUSTODIA MUESTREO DE AGUAS										<small>Código</small> A-MEPO-32 <small>Versión</small> 2 <small>Fecha</small> 18-06-2022																																																																																																																																																																																																																																																																																																																																																																																																			
TEMPERATURA DE RECEPCIÓN DE LA MUESTRA (USO LABORATORIO): _____										PÁGINA	1	DE	1																																																																																																																																																																																																																																																																																																																																																																																																
<b>Datos del titular</b> <table border="1" style="width: 100%; border-collapse: collapse;"> <tr> <td style="width: 33%;">Razón Social:</td> <td style="width: 33%;">SQM SALAR</td> <td style="width: 33%;">Nombre Representante Legal:</td> <td style="width: 33%;"></td> </tr> <tr> <td>Rut (Razón Social):</td> <td>79.626.800-K</td> <td>Rut Rep. Legal:</td> <td></td> </tr> <tr> <td>Instrumento Ambiental:</td> <td></td> <td>Dirección:</td> <td></td> </tr> <tr> <td>Lugar de muestreo:</td> <td>SALAR DE ATACAMA</td> <td>Nombre del Proyecto:</td> <td>Cambios y mejoras de la operación minera en el Salar de Atacama</td> </tr> </table>														Razón Social:	SQM SALAR	Nombre Representante Legal:		Rut (Razón Social):	79.626.800-K	Rut Rep. Legal:		Instrumento Ambiental:		Dirección:		Lugar de muestreo:	SALAR DE ATACAMA	Nombre del Proyecto:	Cambios y mejoras de la operación minera en el Salar de Atacama																																																																																																																																																																																																																																																																																																																																																																																
Razón Social:	SQM SALAR	Nombre Representante Legal:																																																																																																																																																																																																																																																																																																																																																																																																											
Rut (Razón Social):	79.626.800-K	Rut Rep. Legal:																																																																																																																																																																																																																																																																																																																																																																																																											
Instrumento Ambiental:		Dirección:																																																																																																																																																																																																																																																																																																																																																																																																											
Lugar de muestreo:	SALAR DE ATACAMA	Nombre del Proyecto:	Cambios y mejoras de la operación minera en el Salar de Atacama																																																																																																																																																																																																																																																																																																																																																																																																										
Recibido por: Nombre: <u>Cárdenas Jop. J.</u> Firma: <u>[Firma]</u>																																																																																																																																																																																																																																																																																																																																																																																																													
<table border="1" style="width: 100%; border-collapse: collapse;"> <tr> <td style="width: 33%;"> <b>ENVIAR REPORTE DE ANALISIS A:</b>          CLIENTE: SQM SALAR          DIRECCIÓN:          TELÉFONO:       </td> <td style="width: 33%;">         CONTACTO: <u>Freddy Cortez</u>          CIUDAD:          E-MAIL:       </td> <td style="width: 34%;"></td> </tr> <tr> <td> <b>LUGAR DE MUESTREO:</b> LUGAR: SALAR DE ATACAMA          ORDEN DE TRABAJO: N° DE OC / OT:          MUESTREO POR: NOMBRE: <u>A. BUSTO FLORES</u> </td> <td>         COTIZACIÓN ALS:          CARGO: <u>T. TAYLOR (CGRA)</u> </td> <td></td> </tr> </table>														<b>ENVIAR REPORTE DE ANALISIS A:</b> CLIENTE: SQM SALAR DIRECCIÓN: TELÉFONO:	CONTACTO: <u>Freddy Cortez</u> CIUDAD: E-MAIL:		<b>LUGAR DE MUESTREO:</b> LUGAR: SALAR DE ATACAMA ORDEN DE TRABAJO: N° DE OC / OT: MUESTREO POR: NOMBRE: <u>A. BUSTO FLORES</u>	COTIZACIÓN ALS: CARGO: <u>T. TAYLOR (CGRA)</u>																																																																																																																																																																																																																																																																																																																																																																																											
<b>ENVIAR REPORTE DE ANALISIS A:</b> CLIENTE: SQM SALAR DIRECCIÓN: TELÉFONO:	CONTACTO: <u>Freddy Cortez</u> CIUDAD: E-MAIL:																																																																																																																																																																																																																																																																																																																																																																																																												
<b>LUGAR DE MUESTREO:</b> LUGAR: SALAR DE ATACAMA ORDEN DE TRABAJO: N° DE OC / OT: MUESTREO POR: NOMBRE: <u>A. BUSTO FLORES</u>	COTIZACIÓN ALS: CARGO: <u>T. TAYLOR (CGRA)</u>																																																																																																																																																																																																																																																																																																																																																																																																												
<table border="1" style="width: 100%; border-collapse: collapse;"> <thead> <tr> <th rowspan="2">N°</th> <th rowspan="2">IDENTIFICACIÓN DE LA MUESTRA (Máx. 20 caracteres)</th> <th rowspan="2">FECHA DE MUESTREO</th> <th rowspan="2">HORA (hh:mm)</th> <th rowspan="2">MATRIZ (*)</th> <th colspan="2">TIPO DE MUESTRA</th> <th colspan="7">Parámetros Medidos en Terreno</th> <th rowspan="2">PULTRADO (L)</th> <th rowspan="2">OBSERVACIONES</th> </tr> <tr> <th>PUNTUAL</th> <th>COMUESTA</th> <th>T*</th> <th>pH</th> <th>CE (µS/cm)</th> <th>OD (°N)</th> <th>CO (mg/L)</th> <th>Cloro (mg/L)</th> <th>Turbiedad (NTU)</th> </tr> </thead> <tbody> <tr> <td>1</td> <td>L10-1</td> <td>23.04.23</td> <td>15:16</td> <td>AT</td> <td>/</td> <td></td> <td>-</td> <td>-</td> <td>-</td> <td>-</td> <td>-</td> <td>-</td> <td>-</td> <td>1</td> <td>0</td> <td>4</td> <td>9</td> <td>9</td> <td>0</td> <td>4</td> <td>9</td> <td>TAPA 14"</td> </tr> <tr><td>2</td><td></td><td></td><td></td><td></td><td></td><td></td><td></td><td></td><td></td><td></td><td></td><td></td><td></td><td></td><td></td><td></td><td></td><td></td><td></td><td></td><td></td><td></td><td></td></tr> <tr><td>3</td><td></td><td></td><td></td><td></td><td></td><td></td><td></td><td></td><td></td><td></td><td></td><td></td><td></td><td></td><td></td><td></td><td></td><td></td><td></td><td></td><td></td><td></td><td></td></tr> <tr><td>4</td><td></td><td></td><td></td><td></td><td></td><td></td><td></td><td></td><td></td><td></td><td></td><td></td><td></td><td></td><td></td><td></td><td></td><td></td><td></td><td></td><td></td><td></td><td></td></tr> <tr><td>5</td><td></td><td></td><td></td><td></td><td></td><td></td><td></td><td></td><td></td><td></td><td></td><td></td><td></td><td></td><td></td><td></td><td></td><td></td><td></td><td></td><td></td><td></td><td></td></tr> <tr><td>6</td><td></td><td></td><td></td><td></td><td></td><td></td><td></td><td></td><td></td><td></td><td></td><td></td><td></td><td></td><td></td><td></td><td></td><td></td><td></td><td></td><td></td><td></td><td></td></tr> <tr><td>7</td><td></td><td></td><td></td><td></td><td></td><td></td><td></td><td></td><td></td><td></td><td></td><td></td><td></td><td></td><td></td><td></td><td></td><td></td><td></td><td></td><td></td><td></td><td></td></tr> <tr><td>8</td><td></td><td></td><td></td><td></td><td></td><td></td><td></td><td></td><td></td><td></td><td></td><td></td><td></td><td></td><td></td><td></td><td></td><td></td><td></td><td></td><td></td><td></td><td></td></tr> <tr><td>9</td><td></td><td></td><td></td><td></td><td></td><td></td><td></td><td></td><td></td><td></td><td></td><td></td><td></td><td></td><td></td><td></td><td></td><td></td><td></td><td></td><td></td><td></td><td></td></tr> <tr><td>10</td><td></td><td></td><td></td><td></td><td></td><td></td><td></td><td></td><td></td><td></td><td></td><td></td><td></td><td></td><td></td><td></td><td></td><td></td><td></td><td></td><td></td><td></td><td></td></tr> <tr><td>11</td><td></td><td></td><td></td><td></td><td></td><td></td><td></td><td></td><td></td><td></td><td></td><td></td><td></td><td></td><td></td><td></td><td></td><td></td><td></td><td></td><td></td><td></td><td></td></tr> <tr><td>12</td><td></td><td></td><td></td><td></td><td></td><td></td><td></td><td></td><td></td><td></td><td></td><td></td><td></td><td></td><td></td><td></td><td></td><td></td><td></td><td></td><td></td><td></td><td></td></tr> <tr><td>13</td><td></td><td></td><td></td><td></td><td></td><td></td><td></td><td></td><td></td><td></td><td></td><td></td><td></td><td></td><td></td><td></td><td></td><td></td><td></td><td></td><td></td><td></td><td></td></tr> <tr><td>14</td><td></td><td></td><td></td><td></td><td></td><td></td><td></td><td></td><td></td><td></td><td></td><td></td><td></td><td></td><td></td><td></td><td></td><td></td><td></td><td></td><td></td><td></td><td></td></tr> <tr><td>15</td><td></td><td></td><td></td><td></td><td></td><td></td><td></td><td></td><td></td><td></td><td></td><td></td><td></td><td></td><td></td><td></td><td></td><td></td><td></td><td></td><td></td><td></td><td></td></tr> </tbody> </table>														N°	IDENTIFICACIÓN DE LA MUESTRA (Máx. 20 caracteres)	FECHA DE MUESTREO	HORA (hh:mm)	MATRIZ (*)	TIPO DE MUESTRA		Parámetros Medidos en Terreno							PULTRADO (L)	OBSERVACIONES	PUNTUAL	COMUESTA	T*	pH	CE (µS/cm)	OD (°N)	CO (mg/L)	Cloro (mg/L)	Turbiedad (NTU)	1	L10-1	23.04.23	15:16	AT	/		-	-	-	-	-	-	-	1	0	4	9	9	0	4	9	TAPA 14"	2																								3																								4																								5																								6																								7																								8																								9																								10																								11																								12																								13																								14																								15																							
N°	IDENTIFICACIÓN DE LA MUESTRA (Máx. 20 caracteres)	FECHA DE MUESTREO	HORA (hh:mm)	MATRIZ (*)	TIPO DE MUESTRA		Parámetros Medidos en Terreno												PULTRADO (L)	OBSERVACIONES																																																																																																																																																																																																																																																																																																																																																																																									
					PUNTUAL	COMUESTA	T*	pH	CE (µS/cm)	OD (°N)	CO (mg/L)	Cloro (mg/L)	Turbiedad (NTU)																																																																																																																																																																																																																																																																																																																																																																																																
1	L10-1	23.04.23	15:16	AT	/		-	-	-	-	-	-	-	1	0	4	9	9	0	4	9	TAPA 14"																																																																																																																																																																																																																																																																																																																																																																																							
2																																																																																																																																																																																																																																																																																																																																																																																																													
3																																																																																																																																																																																																																																																																																																																																																																																																													
4																																																																																																																																																																																																																																																																																																																																																																																																													
5																																																																																																																																																																																																																																																																																																																																																																																																													
6																																																																																																																																																																																																																																																																																																																																																																																																													
7																																																																																																																																																																																																																																																																																																																																																																																																													
8																																																																																																																																																																																																																																																																																																																																																																																																													
9																																																																																																																																																																																																																																																																																																																																																																																																													
10																																																																																																																																																																																																																																																																																																																																																																																																													
11																																																																																																																																																																																																																																																																																																																																																																																																													
12																																																																																																																																																																																																																																																																																																																																																																																																													
13																																																																																																																																																																																																																																																																																																																																																																																																													
14																																																																																																																																																																																																																																																																																																																																																																																																													
15																																																																																																																																																																																																																																																																																																																																																																																																													
OBSERVACIONES DE TERRENO: MUESTREO SOLICITADO POR CLIENTE FREDDY CORTÉZ.																																																																																																																																																																																																																																																																																																																																																																																																													
<table border="1" style="width: 100%; border-collapse: collapse;"> <tr> <td>ENTREGADO POR: <u>A. BUSTO FLORES</u></td> <td>HORA: <u>15:31</u></td> <td>RECIBIDO POR:</td> <td>FECHA:</td> <td>HORA:</td> <td>RESPONSABLE DE INGRESO:</td> </tr> </table>														ENTREGADO POR: <u>A. BUSTO FLORES</u>	HORA: <u>15:31</u>	RECIBIDO POR:	FECHA:	HORA:	RESPONSABLE DE INGRESO:																																																																																																																																																																																																																																																																																																																																																																																										
ENTREGADO POR: <u>A. BUSTO FLORES</u>	HORA: <u>15:31</u>	RECIBIDO POR:	FECHA:	HORA:	RESPONSABLE DE INGRESO:																																																																																																																																																																																																																																																																																																																																																																																																								
<div style="display: flex; justify-content: space-between;"> <div style="width: 45%;">         Envases proporcionados por: _____          Medio de transporte: ___Aéreo___ ___Terrestre___ Otro: _____          Método de refrigeración: ___Nevera con hielo___ ___Nevera con Gel pack___ ___Nevera con Ice pack___ ___Aislapal___          Sistema Control de refrigeración: ___Testigo plástico___ ___Testigo de vidrio___ Otro: _____       </div> <div style="width: 50%; border: 1px solid black; padding: 10px;">         Nombre y Firma Inspector Ambiental: <u>LUIS ALEGRIA OLATE</u>          Comentarios: <u>1.625 LTS. DE AGUA PARA MUESTRAS, 3 ENVASES</u> </div> </div>																																																																																																																																																																																																																																																																																																																																																																																																													

(\*) Matriz: Fil (Filtro); AS (Agua Superficial); AR (Agua Residual); AP (Agua Potable); AT (Agua Subterránea); AM (Agua del Mar); AL (Agua Pluvial); RL (RISES); SL (Suelos); SE (Sedimentos); SO (Sólidos); RISES (Residuos Sólidos).

SOCIEDAD DE SERVICIOS Y ESTUDIOS GEOLOGICOS Y AMBIENTALES LTDA  
 AV. LA PAZ 1447, CASA 6A - CALAMA - CHILE - FONO 552761972  
 www.sqma.cl - mail: m.alfaro@sqma.cl

CÓDIGO ETFA 040-01

Escaneado con CamScanner

SOCIEDAD DE SERVICIOS Y ESTUDIOS GEOLÓGICOS Y AMBIENTALES LTDA.

**AUTORIZACION ETFA SMA 040-01**

Avenida La Paz N°1447 Lote 4-A, Calama, Región de Antofagasta. Fono: +56 552761972 sitio web: [www.segea.cl](http://www.segea.cl) - mail: [l.alegria@segea.cl](mailto:l.alegria@segea.cl)

## DECLARACIÓN JURADA PARA LA OPERATIVIDAD DEL INSPECTOR AMBIENTAL

Yo, LUIS ALEGRIA OLATE, RUN N° 10824759-2, domiciliado en PASAJE CAPÍN N° 3470, VILLA LOMAS HUASI - CALAMA- CALAMA, REGIÓN DE ANTOFAGASTA, en mi calidad de inspector ambiental N° 10824759-2, ETFA 040-01, declaro que, en los últimos dos años:

- No he tenido una relación directa ni indirecta, mercantil o laboral con SQM SALAR S.A., RUT N° 79.626.800-K, titular del proyecto, sistema, actividad o fuente, objeto de las actividades de fiscalización ambiental.
- No he tenido una relación directa ni indirecta, mercantil o laboral con don CARLOS CESAR DIAZ ORTIZ, RUN N° 10.476.287-5 representante legal de SQM SALAR S.A., RUT N° 79.626.800-K, titular del proyecto, sistema, actividad o fuente, objeto de las actividades de fiscalización ambiental.
- No he sido legalmente reconocido como asociado en negocios con SQM SALAR S.A.
- No he tenido, directa ni indirectamente, la propiedad, el control o la posesión de acciones o títulos en circulación de SQM SALAR S.A.
- No he controlado, directa ni indirectamente a SQM SALAR S.A.

Igualmente declaro que no tengo vínculo familiar de parentesco -hasta el tercer grado de consanguinidad y segundo de afinidad inclusive-, con los propietarios ni con los representantes legales del titular fiscalizado.

Toda la información contenida en el informe de inspección ETFA 29056 es veraz, auténtica (que no corresponde a una copia o transcripción de otros documentos) y exacta.

Finalmente, ratifico que las declaraciones hechas son verídicas, según mi mejor conocimiento y entendimiento y declaro tener conocimiento que las infracciones a las obligaciones que impone el reglamento ETFA, según lo dispuesto en su artículo 19, se sancionan de conformidad a lo señalado en el Título III de la ley orgánica de la Superintendencia del Medio Ambiente.

9 de mayo de 2023



**Firma Inspector Ambiental**  
**Código IA 10824759-2**

SOCIEDAD DE SERVICIOS Y ESTUDIOS GEOLÓGICOS Y AMBIENTALES LTDA.

**AUTORIZACION ETFA SMA 040-01**

Avenida La Paz N°1447 Lote 4-A, Calama, Región de Antofagasta. Fono: +56 552761972 sitio web: [www.segea.cl](http://www.segea.cl) - mail: [l.alegria@segea.cl](mailto:l.alegria@segea.cl)

## DECLARACIÓN JURADA PARA LA OPERATIVIDAD DE LA ENTIDAD TÉCNICA DE FISCALIZACIÓN AMBIENTAL

Yo, CECILIA LUZMIRA OLIVERA ALLENDES, RUN N° 09.674.462-5, domiciliado en AVDA. LA PAZ 1447, LOTE 4A, CALAMA - REGIÓN DE ANTOFAGASTA, en mi calidad de representante legal de SOCIEDAD DE SERVICIOS Y ESTUDIOS GEOLÓGICOS Y AMBIENTALES LTDA. Sucursal Calama, Código ETFA 040-01, declaro que, la persona jurídica que represento, en los dos últimos años:

- No ha tenido una relación directa ni indirecta de tipo mercantil con SQM SALAR S.A., RUT N° 79.626.800-K, titular del proyecto, sistema, actividad o fuente, objeto la actividad de fiscalización ambiental.
- No ha tenido una relación directa ni indirecta, de tipo laboral con CARLOS CESAR DIAZ ORTIZ, RUN N° 10.476.287-5, representante legal de SQM SALAR S.A., titular del proyecto, sistema, actividad o fuente, objeto de la actividad de fiscalización ambiental.
- No ha sido legalmente reconocida como asociada en negocios con SQM SALAR S.A.
- No ha tenido, directa ni indirectamente, la propiedad, el control o la posesión de acciones o títulos en circulación de SQM SALAR S.A.
- No ha controlado, directa ni indirectamente a SQM SALAR S.A.
- No ha sido controlada, directa ni indirectamente por SQM SALAR S.A.
- No hemos sido controlados, directa ni indirectamente, por una misma tercera persona.
- Igualmente declaro que, yo no he tenido una relación directa ni indirecta, mercantil o laboral con don CARLOS CESAR DIAZ ORTIZ, RUN N° 10.476.287-5, representante legal ni con SQM SALAR S.A.

Declaro también que, no existe vínculo familiar de parentesco -hasta el tercer grado de consanguinidad y segundo de afinidad inclusive-, entre los propietarios y los representantes legales de SQM SALAR S.A. y los propietarios y representantes legales de esta ETFA.

Toda la información contenida en el informe de inspección ETFA 29056 es veraz, auténtica (que no corresponde a una copia o transcripción de otros documentos) y exacta.

Finalmente, ratifico que las declaraciones hechas son verídicas, según mi mejor conocimiento y entendimiento y declaro tener conocimiento que las infracciones a las obligaciones que impone el reglamento ETFA, según lo dispuesto en su artículo 19, se sancionan de conformidad a lo señalado en el Título III de la ley orgánica de la Superintendencia del Medio Ambiente.



9 de mayo de 2023

**Firma Representante Legal**  
**Fin del reporte informe ETFA N° 29056**

SOCIEDAD DE SERVICIOS Y ESTUDIOS GEOLÓGICOS Y AMBIENTALES LTDA.

**AUTORIZACION ETFA SMA 040-01**

Avenida La Paz N°1447 Lote 4-A, Calama, Región de Antofagasta. Fono: +56 552761972 sitio web: [www.segea.cl](http://www.segea.cl) - mail: [l.alegria@segea.cl](mailto:l.alegria@segea.cl)

**Cliete:** SQM SALAR S.A. RUT: 79.626.800-K  
**Dirección:** ANÍBAL PINTO 3228, SAN PEDRO DE ATACAMA - ANTOFAGASTA  
**Proyecto:** CAMBIOS Y MEJORAS DE LA OPERACIÓN MINERA EN EL SALAR DE ATACAMA

**Nombre Punto:** REGLILLA BURRO MUERTO CONAF

**Instrumento Ambiental:** RCA 226/2006

**Lugar de Inspección:** SONCOR

**Fecha Inspección:** 10-01-2023

**Comuna/Región:** SAN PEDRO DE ATACAMA, REGION DE ANTOFAGASTA

**Hora Inicio Inspección:** 12:32

**Técnica de Inspección:** MANUAL

**Hora Terminó Inspección:** 13:00

**Tipo de Inspección:** PUNTUAL

**Mediciones:** MUESTRA QUÍMICA

**Tipo Agua:** SUPERFICIAL

**Batería:** Físico-químico-metales-aniones

## DATOS EN TERRENO

Hora en terreno: 12:40  
Temperatura (°C): 24,38  
Conductividad (uS/cm): 99.320  
TDS (ppm)  
Salinidad (psu):  
Potencial Redox (mV):  
Oxígeno Disuelto (mg/L): 1,51  
pH: 7,99

### Características Ambientales

Condiciones Climáticas DESPEJADO  
Viento CALMO  
Tipo Sector SALAR

### Características Muestra Agua

Aspecto Muestra TRANSPARENTE  
Color Muestra INCOLORA  
Olor Muestra CON OLOR

## Observaciones:

2,875 Lt para muestra, 6 envases

(\*) S/D: Sin datos.

SOCIEDAD DE SERVICIOS Y ESTUDIOS GEOLÓGICOS Y AMBIENTALES LTDA.

**AUTORIZACION ETFA SMA 040-01**

Avenida La Paz N°1447 Lote 4-A, Calama, Región de Antofagasta. Fono: +56 552761972 sitio web: www.segea.cl - mail: l.alegria@segea.cl

## Informacion Equipos Utilizados:

N° Serie	Tipo Equipo	Marca	Modelo
62643	MULTIPARÁMETRO	HANNA	HI-9829

## Referencia Procedimiento:

P-HIDRO-01	Procedimiento de Muestreo de Agua Superficial y Subterránea
I-HIDRO-01	Instructivo Condiciones y Almacenamiento de las Muestras
I-HIDRO-02	Instructivo Sistema de Codificación de Registro de las Muestras
I-HIDRO-03	Instructivo Específico Uso Medidor de pH
I-HIDRO-04	Instructivo Específico Uso Medidor de Conductividad
I-HIDRO-05	Instructivo Específico Uso Medidor de Potencial Redox (Orp)
I-HIDRO-06	Instructivo Específico Uso Medidor de Oxígeno Disuelto (Od)
I-HIDRO-07	Instructivo Específico Uso Medidor de Temperatura
I-HIDRO-10	Instructivo Específico Registro Fotográfico

## Monitores en Terreno

Nombre: OSCAR CASTILLO VARGAS  
 Rut: 13873536-2  
 Cargo: MONITOR AMBIENTAL

Nombre: S/D  
 Rut: No aplica  
 Cargo: S/D



MONITOR AMBIENTAL

S/D

## Inspector Ambiental Autorizado por S.M.A.

Nombre: LUIS ALEGRIA OLATE  
 Cod. I.A./Rut: 10824759-2  
 Cargo: GERENTE TÉCNICO / INSPECTOR AMBIENTAL

## Representante Legal

Nombre: CECILIA OLIVERA ALLENDES  
 Rut: 9.674.462-5  
 Cargo: REPRESENTANTE LEGAL

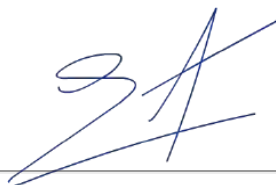

GERENTE TÉCNICO / INSPECTOR AMBIENTAL



REPRESENTANTE LEGAL

SOCIEDAD DE SERVICIOS Y ESTUDIOS GEOLÓGICOS Y AMBIENTALES LTDA.

**AUTORIZACION ETFA SMA 040-01**

Avenida La Paz N°1447 Lote 4-A, Calama, Región de Antofagasta. Fono: +56 552761972 sitio web: www.segea.cl - mail: l.alegria@segea.cl



**Nombre Punto:** REGLILLA BURRO MUERTO CONAF  
**Instrumento Ambiental:** RCA 226/2006

**Coordenadas UTM  
WGS84**

Este: 584154

Norte: 7424263



Fecha exacta de captura: 10-01-2023 a las 12:51:31  
Este: 584158.63, Norte: 7424265.14, Número de zona: 19

**Sector:**  
SONCOR

**Comuna/Región:**  
SAN PEDRO DE ATACAMA, REGION DE  
ANTOFAGASTA

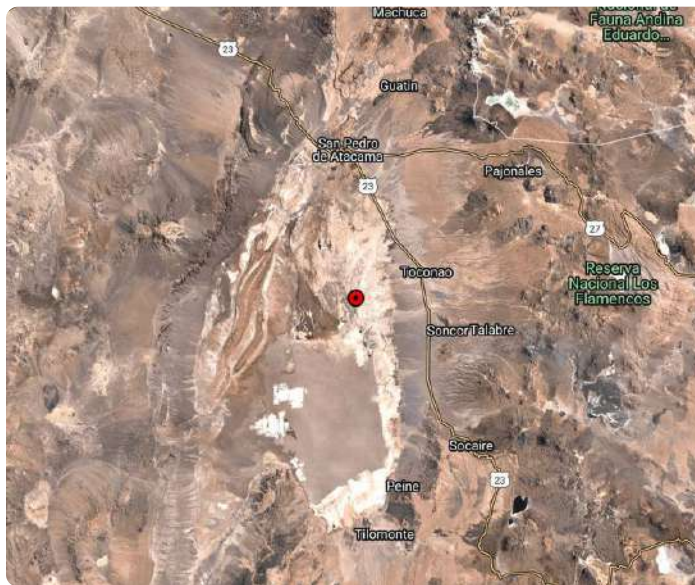

SOCIEDAD DE SERVICIOS Y ESTUDIOS GEOLÓGICOS Y AMBIENTALES LTDA.

**AUTORIZACION ETFA SMA 040-01**

Avenida La Paz N°1447 Lote 4-A, Calama, Región de Antofagasta. Fono: +56 552761972 sitio web: [www.segea.cl](http://www.segea.cl) - mail: [l.alegria@segea.cl](mailto:l.alegria@segea.cl)

## ANEXO TÉCNICO CADENA DE CUSTODIA REGLILLA BURRO MUERTO CONAF

CADENA DE CUSTODIA MUESTREO DE AGUAS															Código: 8-HIDRO-02																																																																																																																																																																																																																																																																																									
TEMPERATURA DE RECEPCIÓN DE LA MUESTRA (USO LABORATORIO):															Versión: 2																																																																																																																																																																																																																																																																																									
Página															de																																																																																																																																																																																																																																																																																									
<p><b>datos del titular</b></p> <table border="1"> <tr> <td>razón social:</td> <td>SQM SALAR S.A.</td> <td>Nombre Rep. Legal:</td> <td>CARLOS CESAR DIAZ OTTE</td> </tr> <tr> <td>documento ambiental:</td> <td>79.626.600-K</td> <td>Rut Rep. Legal:</td> <td>16.476.287-5</td> </tr> <tr> <td>lugar de muestreo:</td> <td>SALAR DE ATACAMA</td> <td>Dirección:</td> <td>ANIBAL PINTO 3225, SAN PEDRO DE ATACAMA - ANTOFAGASTA</td> </tr> <tr> <td></td> <td></td> <td>Nombre del Proyecto:</td> <td>Cambios y Mejoras de la Operación minera en el Salar de Atacama</td> </tr> </table>																	razón social:	SQM SALAR S.A.	Nombre Rep. Legal:	CARLOS CESAR DIAZ OTTE	documento ambiental:	79.626.600-K	Rut Rep. Legal:	16.476.287-5	lugar de muestreo:	SALAR DE ATACAMA	Dirección:	ANIBAL PINTO 3225, SAN PEDRO DE ATACAMA - ANTOFAGASTA			Nombre del Proyecto:	Cambios y Mejoras de la Operación minera en el Salar de Atacama																																																																																																																																																																																																																																																																								
razón social:	SQM SALAR S.A.	Nombre Rep. Legal:	CARLOS CESAR DIAZ OTTE																																																																																																																																																																																																																																																																																																					
documento ambiental:	79.626.600-K	Rut Rep. Legal:	16.476.287-5																																																																																																																																																																																																																																																																																																					
lugar de muestreo:	SALAR DE ATACAMA	Dirección:	ANIBAL PINTO 3225, SAN PEDRO DE ATACAMA - ANTOFAGASTA																																																																																																																																																																																																																																																																																																					
		Nombre del Proyecto:	Cambios y Mejoras de la Operación minera en el Salar de Atacama																																																																																																																																																																																																																																																																																																					
<p><b>RECIBIDO POR:</b> <i>M. Cortez</i></p> <p><b>Nombre:</b> <i>M. Cortez</i></p> <p><b>Firma:</b> <i>[Firma]</i></p>																																																																																																																																																																																																																																																																																																								
<p><b>CLIENTE:</b> Freddy Cortez</p> <p><b>CONTACTO:</b></p> <p><b>DIRECCIÓN:</b></p> <p><b>TELÉFONO:</b></p> <p><b>E-MAIL:</b> <i>freddy.cortez@sqm.com</i></p> <p><b>LUGAR:</b> Salar de Atacama</p> <p><b>OC:</b></p> <p><b>COTIZACIÓN ALS:</b></p> <p><b>CARGO:</b> <i>Monitoreo Ambiental</i></p>																																																																																																																																																																																																																																																																																																								
<p><b>IDENTIFICACIÓN DE LA MUESTRA</b></p> <table border="1"> <thead> <tr> <th rowspan="2">N°</th> <th rowspan="2">IDENTIFICACIÓN DE LA MUESTRA (Mín. 20 caracteres)</th> <th rowspan="2">FECHA DE MUESTREO</th> <th rowspan="2">HORA (hh:mm)</th> <th rowspan="2">MATRIZ (*)</th> <th colspan="10">TIPO DE MUESTRA</th> <th rowspan="2">OBSERVACIONES</th> </tr> <tr> <th>PUNTUAL</th> <th>COMUESTA</th> <th>T</th> <th>pH</th> <th>CE (x5/cm)</th> <th>OD (IU)</th> <th>OD (mg/L)</th> <th>Cloro (mg/L)</th> <th>Turbiedad (NTU)</th> </tr> </thead> <tbody> <tr> <td>1</td> <td>Regla Burro Muerto Conaf</td> <td>10-01-23</td> <td>12:40</td> <td>AS</td> <td>✓</td> <td></td> <td></td> <td>24.38</td> <td>7.99</td> <td>99.320</td> <td>-</td> <td>1.51</td> <td>-</td> <td>-</td> <td>1 0 1 1 3 5 5 4</td> <td>7424 S</td> </tr> <tr><td>2</td><td></td><td></td><td></td><td></td><td></td><td></td><td></td><td></td><td></td><td></td><td></td><td></td><td></td><td></td><td></td><td></td></tr> <tr><td>3</td><td></td><td></td><td></td><td></td><td></td><td></td><td></td><td></td><td></td><td></td><td></td><td></td><td></td><td></td><td></td><td></td></tr> <tr><td>4</td><td></td><td></td><td></td><td></td><td></td><td></td><td></td><td></td><td></td><td></td><td></td><td></td><td></td><td></td><td></td><td></td></tr> <tr><td>5</td><td></td><td></td><td></td><td></td><td></td><td></td><td></td><td></td><td></td><td></td><td></td><td></td><td></td><td></td><td></td><td></td></tr> <tr><td>6</td><td></td><td></td><td></td><td></td><td></td><td></td><td></td><td></td><td></td><td></td><td></td><td></td><td></td><td></td><td></td><td></td></tr> <tr><td>7</td><td></td><td></td><td></td><td></td><td></td><td></td><td></td><td></td><td></td><td></td><td></td><td></td><td></td><td></td><td></td><td></td></tr> <tr><td>8</td><td></td><td></td><td></td><td></td><td></td><td></td><td></td><td></td><td></td><td></td><td></td><td></td><td></td><td></td><td></td><td></td></tr> <tr><td>9</td><td></td><td></td><td></td><td></td><td></td><td></td><td></td><td></td><td></td><td></td><td></td><td></td><td></td><td></td><td></td><td></td></tr> <tr><td>10</td><td></td><td></td><td></td><td></td><td></td><td></td><td></td><td></td><td></td><td></td><td></td><td></td><td></td><td></td><td></td><td></td></tr> <tr><td>11</td><td></td><td></td><td></td><td></td><td></td><td></td><td></td><td></td><td></td><td></td><td></td><td></td><td></td><td></td><td></td><td></td></tr> <tr><td>12</td><td></td><td></td><td></td><td></td><td></td><td></td><td></td><td></td><td></td><td></td><td></td><td></td><td></td><td></td><td></td><td></td></tr> <tr><td>13</td><td></td><td></td><td></td><td></td><td></td><td></td><td></td><td></td><td></td><td></td><td></td><td></td><td></td><td></td><td></td><td></td></tr> <tr><td>14</td><td></td><td></td><td></td><td></td><td></td><td></td><td></td><td></td><td></td><td></td><td></td><td></td><td></td><td></td><td></td><td></td></tr> <tr><td>15</td><td></td><td></td><td></td><td></td><td></td><td></td><td></td><td></td><td></td><td></td><td></td><td></td><td></td><td></td><td></td><td></td></tr> </tbody> </table>																	N°	IDENTIFICACIÓN DE LA MUESTRA (Mín. 20 caracteres)	FECHA DE MUESTREO	HORA (hh:mm)	MATRIZ (*)	TIPO DE MUESTRA										OBSERVACIONES	PUNTUAL	COMUESTA	T	pH	CE (x5/cm)	OD (IU)	OD (mg/L)	Cloro (mg/L)	Turbiedad (NTU)	1	Regla Burro Muerto Conaf	10-01-23	12:40	AS	✓			24.38	7.99	99.320	-	1.51	-	-	1 0 1 1 3 5 5 4	7424 S	2																	3																	4																	5																	6																	7																	8																	9																	10																	11																	12																	13																	14																	15																
N°	IDENTIFICACIÓN DE LA MUESTRA (Mín. 20 caracteres)	FECHA DE MUESTREO	HORA (hh:mm)	MATRIZ (*)	TIPO DE MUESTRA										OBSERVACIONES																																																																																																																																																																																																																																																																																									
					PUNTUAL	COMUESTA	T	pH	CE (x5/cm)	OD (IU)	OD (mg/L)	Cloro (mg/L)	Turbiedad (NTU)																																																																																																																																																																																																																																																																																											
1	Regla Burro Muerto Conaf	10-01-23	12:40	AS	✓			24.38	7.99	99.320	-	1.51	-	-	1 0 1 1 3 5 5 4	7424 S																																																																																																																																																																																																																																																																																								
2																																																																																																																																																																																																																																																																																																								
3																																																																																																																																																																																																																																																																																																								
4																																																																																																																																																																																																																																																																																																								
5																																																																																																																																																																																																																																																																																																								
6																																																																																																																																																																																																																																																																																																								
7																																																																																																																																																																																																																																																																																																								
8																																																																																																																																																																																																																																																																																																								
9																																																																																																																																																																																																																																																																																																								
10																																																																																																																																																																																																																																																																																																								
11																																																																																																																																																																																																																																																																																																								
12																																																																																																																																																																																																																																																																																																								
13																																																																																																																																																																																																																																																																																																								
14																																																																																																																																																																																																																																																																																																								
15																																																																																																																																																																																																																																																																																																								
<p><b>OBSERVACIONES DE TERRENO:</b> MUESTRAS SOLICITADAS POR CLIENTE FREDDY CORTÉZ</p>																																																																																																																																																																																																																																																																																																								
<p><b>RECIBIDO POR:</b> <i>Monica C.</i> <b>FECHA:</b> 13.01.23 <b>HORA:</b> 12:30 <b>RESPONSABLE DE INGRESO:</b></p>																																																																																																																																																																																																																																																																																																								
<p><b>Nombre y Firma Inspector Ambiental:</b> <i>Luis Alegría Olate</i></p> <p><b>Código S.M.A.:</b> 10824759-2 <b>Cargo:</b> Gerente Técnico / Inspector Ambiental</p> <p><b>Comentarios:</b> 2.875 Litros Agua para Muestras, 6 Envases</p>																																																																																																																																																																																																																																																																																																								
<p><b>Matriz:</b> FI (Filtro); AS (Agua Superficial); AR (Agua Residual); AP (Agua Potable); AT (Agua Subterránea); AM (Agua del Mar); PL (Agua Pluvial); RL (Residuos Líquidos); SL (Residuos Sólidos); SO (Sedimentos); SE (Sedimentos); SO (Sedimentos); RSES (Residuos Sólidos).</p>																																																																																																																																																																																																																																																																																																								

SOCIEDAD DE SERVICIOS Y ESTUDIOS GEOLÓGICOS Y AMBIENTALES LTDA.

**AUTORIZACION ETFA SMA 040-01**

Avenida La Paz N°1447 Lote 4-A, Calama, Región de Antofagasta. Fono: +56 552761972 sitio web: www.segea.cl - mail: l.alegría@segea.cl

## DECLARACIÓN JURADA PARA LA OPERATIVIDAD DEL INSPECTOR AMBIENTAL

Yo, LUIS ALEGRIA OLATE, RUN N° 10824759-2, domiciliado en PASAJE CAPÍN N° 3470, VILLA LOMAS HUASI - CALAMA- CALAMA, REGIÓN DE ANTOFAGASTA, en mi calidad de inspector ambiental N° 10824759-2, ETFA 040-01, declaro que, en los últimos dos años:

- No he tenido una relación directa ni indirecta, mercantil o laboral con SQM SALAR S.A., RUT N° 79.626.800-K, titular del proyecto, sistema, actividad o fuente, objeto de las actividades de fiscalización ambiental.
- No he tenido una relación directa ni indirecta, mercantil o laboral con don CARLOS CESAR DIAZ ORTIZ, RUN N° 10.476.287-5 representante legal de SQM SALAR S.A., RUT N° 79.626.800-K, titular del proyecto, sistema, actividad o fuente, objeto de las actividades de fiscalización ambiental.
- No he sido legalmente reconocido como asociado en negocios con SQM SALAR S.A.
- No he tenido, directa ni indirectamente, la propiedad, el control o la posesión de acciones o títulos en circulación de SQM SALAR S.A.
- No he controlado, directa ni indirectamente a SQM SALAR S.A.

Igualmente declaro que no tengo vínculo familiar de parentesco -hasta el tercer grado de consanguinidad y segundo de afinidad inclusive-, con los propietarios ni con los representantes legales del titular fiscalizado.

Toda la información contenida en el informe de inspección ETFA 27965 es veraz, auténtica (que no corresponde a una copia o transcripción de otros documentos) y exacta.

Finalmente, ratifico que las declaraciones hechas son verídicas, según mi mejor conocimiento y entendimiento y declaro tener conocimiento que las infracciones a las obligaciones que impone el reglamento ETFA, según lo dispuesto en su artículo 19, se sancionan de conformidad a lo señalado en el Título III de la ley orgánica de la Superintendencia del Medio Ambiente.

10 de febrero de 2023



**Firma Inspector Ambiental**  
**Código IA 10824759-2**

SOCIEDAD DE SERVICIOS Y ESTUDIOS GEOLÓGICOS Y AMBIENTALES LTDA.

**AUTORIZACION ETFA SMA 040-01**

Avenida La Paz N°1447 Lote 4-A, Calama, Región de Antofagasta. Fono: +56 552761972 sitio web: [www.segea.cl](http://www.segea.cl) - mail: [l.alegria@segea.cl](mailto:l.alegria@segea.cl)



## DECLARACIÓN JURADA PARA LA OPERATIVIDAD DE LA ENTIDAD TÉCNICA DE FISCALIZACIÓN AMBIENTAL

Yo, CECILIA LUZMIRA OLIVERA ALLENDES, RUN N° 09.674.462-5, domiciliado en AVDA. LA PAZ 1447, LOTE 4A, CALAMA - REGIÓN DE ANTOFAGASTA, en mi calidad de representante legal de SOCIEDAD DE SERVICIOS Y ESTUDIOS GEOLÓGICOS Y AMBIENTALES LTDA. Sucursal Calama, Código ETFA 040-01, declaro que, la persona jurídica que represento, en los dos últimos años:

- No ha tenido una relación directa ni indirecta de tipo mercantil con SQM SALAR S.A., RUT N° 79.626.800-K, titular del proyecto, sistema, actividad o fuente, objeto la actividad de fiscalización ambiental.
- No ha tenido una relación directa ni indirecta, de tipo laboral con CARLOS CESAR DIAZ ORTIZ, RUN N° 10.476.287-5, representante legal de SQM SALAR S.A., titular del proyecto, sistema, actividad o fuente, objeto de la actividad de fiscalización ambiental.
- No ha sido legalmente reconocida como asociada en negocios con SQM SALAR S.A.
- No ha tenido, directa ni indirectamente, la propiedad, el control o la posesión de acciones o títulos en circulación de SQM SALAR S.A.
- No ha controlado, directa ni indirectamente a SQM SALAR S.A.
- No ha sido controlada, directa ni indirectamente por SQM SALAR S.A.
- No hemos sido controlados, directa ni indirectamente, por una misma tercera persona.
- Igualmente declaro que, yo no he tenido una relación directa ni indirecta, mercantil o laboral con don CARLOS CESAR DIAZ ORTIZ, RUN N° 10.476.287-5, representante legal ni con SQM SALAR S.A.

Declaro también que, no existe vínculo familiar de parentesco -hasta el tercer grado de consanguinidad y segundo de afinidad inclusive-, entre los propietarios y los representantes legales de SQM SALAR S.A. y los propietarios y representantes legales de esta ETFA.

Toda la información contenida en el informe de inspección ETFA 27965 es veraz, auténtica (que no corresponde a una copia o transcripción de otros documentos) y exacta.

Finalmente, ratifico que las declaraciones hechas son verídicas, según mi mejor conocimiento y entendimiento y declaro tener conocimiento que las infracciones a las obligaciones que impone el reglamento ETFA, según lo dispuesto en su artículo 19, se sancionan de conformidad a lo señalado en el Título III de la ley orgánica de la Superintendencia del Medio Ambiente.



10 de febrero de 2023

**Firma Representante Legal**  
**Fin del reporte informe ETFA N° 27965**

SOCIEDAD DE SERVICIOS Y ESTUDIOS GEOLÓGICOS Y AMBIENTALES LTDA.

**AUTORIZACION ETFA SMA 040-01**

Avenida La Paz N°1447 Lote 4-A, Calama, Región de Antofagasta. Fono: +56 552761972 sitio web: [www.segea.cl](http://www.segea.cl) - mail: [l.alegria@segea.cl](mailto:l.alegria@segea.cl)

**Cliete:** SQM SALAR S.A. **RUT:** 79.626.800-K  
**Dirección:** ANÍBAL PINTO 3228, SAN PEDRO DE ATACAMA - ANTOFAGASTA  
**Proyecto:** CAMBIOS Y MEJORAS DE LA OPERACIÓN MINERA EN EL SALAR DE ATACAMA

**Nombre Punto:** L4-12

**Instrumento Ambiental:** RCA 226/2006

**Lugar de Inspección:** AGUAS DE QUELANA

**Fecha Inspección:** 17-01-2023

**Comuna/Región:** SAN PEDRO DE ATACAMA, REGION DE ANTOFAGASTA

**Hora Inicio Inspección:** 12:32

**Técnica de Inspección:** MANUAL

**Hora Terminó Inspección:** 13:10

**Tipo de Inspección:** PUNTUAL

**Mediciones:** MUESTRA QUÍMICA

**Tipo Agua:** SUBTERRANEA

**Batería:** Físico-químico-metales-aniones

## DATOS EN TERRENO

Hora en terreno: 12:42  
Temperatura (°C): 21,91  
Conductividad (uS/cm): 127.800  
TDS (ppm)  
Salinidad (psu):  
Potencial Redox (mV):  
Oxígeno Disuelto (mg/L): 0,73  
pH: 7,90

### Características Ambientales

Condiciones Climáticas DESPEJADO  
Viento CALMO  
Tipo Sector SALAR

### Características Muestra Agua

Aspecto Muestra TRANSPARENTE / INCOLORA  
Color Muestra INCOLORA  
Olor Muestra INODORA

## Observaciones:

2,875 Lt para muestra, 6 envases, con Balance Ionico

(\*) S/D: Sin datos.

SOCIEDAD DE SERVICIOS Y ESTUDIOS GEOLÓGICOS Y AMBIENTALES LTDA.

**AUTORIZACION ETFA SMA 040-01**

Avenida La Paz N°1447 Lote 4-A, Calama, Región de Antofagasta. Fono: +56 552761972 sitio web: www.segea.cl - mail: l.alegria@segea.cl



## Informacion Equipos Utilizados:

N° Serie	Tipo Equipo	Marca	Modelo
62643	MULTIPARÁMETRO	HANNA	HI-9829

## Referencia Procedimiento:

P-HIDRO-01	Procedimiento de Muestreo de Agua Superficial y Subterránea
I-HIDRO-01	Instructivo Condiciones y Almacenamiento de las Muestras
I-HIDRO-02	Instructivo Sistema de Codificación de Registro de las Muestras
I-HIDRO-03	Instructivo Específico Uso Medidor de pH
I-HIDRO-04	Instructivo Específico Uso Medidor de Conductividad
I-HIDRO-05	Instructivo Específico Uso Medidor de Potencial Redox (Orp)
I-HIDRO-06	Instructivo Específico Uso Medidor de Oxígeno Disuelto (Od)
I-HIDRO-07	Instructivo Específico Uso Medidor de Temperatura
I-HIDRO-10	Instructivo Específico Registro Fotográfico

## Monitores en Terreno

**Nombre:** OSCAR CASTILLO VARGAS  
**Rut:** 13873536-2  
**Cargo:** MONITOR AMBIENTAL

**Nombre:** S/D  
**Rut:** No aplica  
**Cargo:** S/D



MONITOR AMBIENTAL

S/D

## Inspector Ambiental Autorizado por S.M.A.

**Nombre:** LUIS ALEGRIA OLATE  
**Cod. I.A./Rut:** 10824759-2  
**Cargo:** GERENTE TÉCNICO / INSPECTOR AMBIENTAL

## Representante Legal

**Nombre:** CECILIA OLIVERA ALLENDES  
**Rut:** 9.674.462-5  
**Cargo:** REPRESENTANTE LEGAL

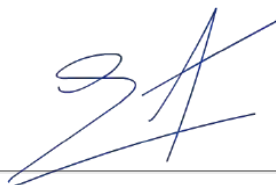

GERENTE TÉCNICO / INSPECTOR  
AMBIENTAL



REPRESENTANTE LEGAL

SOCIEDAD DE SERVICIOS Y ESTUDIOS GEOLÓGICOS Y AMBIENTALES LTDA.

**AUTORIZACION ETFA SMA 040-01**

Avenida La Paz N°1447 Lote 4-A, Calama, Región de Antofagasta. Fono: +56 552761972 sitio web: www.segea.cl - mail: l.alegria@segea.cl

**Nombre Punto:** L4-12  
**Instrumento Ambiental:** RCA 226/2006

**Coordenadas UTM  
WGS84**

Este: 590334  
Norte: 7406057



Fecha exacta de captura: 17-01-2023 a las 13:06:38  
Este: 590333.40, Norte: 7406056.19, Número de zona: 19

**Sector:**  
AGUAS DE QUELANA

**Comuna/Región:**  
SAN PEDRO DE ATACAMA, REGION DE  
ANTOFAGASTA



SOCIEDAD DE SERVICIOS Y ESTUDIOS GEOLÓGICOS Y AMBIENTALES LTDA.

**AUTORIZACION ETFA SMA 040-01**

Avenida La Paz N°1447 Lote 4-A, Calama, Región de Antofagasta. Fono: +56 552761972 sitio web: [www.segea.cl](http://www.segea.cl) - mail: [l.alegria@segea.cl](mailto:l.alegria@segea.cl)





## DECLARACIÓN JURADA PARA LA OPERATIVIDAD DEL INSPECTOR AMBIENTAL

Yo, LUIS ALEGRIA OLATE, RUN N° 10824759-2, domiciliado en PASAJE CAPÍN N° 3470, VILLA LOMAS HUASI - CALAMA- CALAMA, REGIÓN DE ANTOFAGASTA, en mi calidad de inspector ambiental N° 10824759-2, ETFA 040-01, declaro que, en los últimos dos años:

- No he tenido una relación directa ni indirecta, mercantil o laboral con SQM SALAR S.A., RUT N° 79.626.800-K, titular del proyecto, sistema, actividad o fuente, objeto de las actividades de fiscalización ambiental.
- No he tenido una relación directa ni indirecta, mercantil o laboral con don CARLOS CESAR DIAZ ORTIZ, RUN N° 10.476.287-5 representante legal de SQM SALAR S.A., RUT N° 79.626.800-K, titular del proyecto, sistema, actividad o fuente, objeto de las actividades de fiscalización ambiental.
- No he sido legalmente reconocido como asociado en negocios con SQM SALAR S.A.
- No he tenido, directa ni indirectamente, la propiedad, el control o la posesión de acciones o títulos en circulación de SQM SALAR S.A.
- No he controlado, directa ni indirectamente a SQM SALAR S.A.

Igualmente declaro que no tengo vínculo familiar de parentesco -hasta el tercer grado de consanguinidad y segundo de afinidad inclusive-, con los propietarios ni con los representantes legales del titular fiscalizado.

Toda la información contenida en el informe de inspección ETFA 27984 es veraz, auténtica (que no corresponde a una copia o transcripción de otros documentos) y exacta.

Finalmente, ratifico que las declaraciones hechas son verídicas, según mi mejor conocimiento y entendimiento y declaro tener conocimiento que las infracciones a las obligaciones que impone el reglamento ETFA, según lo dispuesto en su artículo 19, se sancionan de conformidad a lo señalado en el Título III de la ley orgánica de la Superintendencia del Medio Ambiente.

10 de febrero de 2023



**Firma Inspector Ambiental**  
**Código IA 10824759-2**

SOCIEDAD DE SERVICIOS Y ESTUDIOS GEOLÓGICOS Y AMBIENTALES LTDA.

**AUTORIZACION ETFA SMA 040-01**

Avenida La Paz N°1447 Lote 4-A, Calama, Región de Antofagasta. Fono: +56 552761972 sitio web: [www.segea.cl](http://www.segea.cl) - mail: [l.alegria@segea.cl](mailto:l.alegria@segea.cl)

## DECLARACIÓN JURADA PARA LA OPERATIVIDAD DE LA ENTIDAD TÉCNICA DE FISCALIZACIÓN AMBIENTAL

Yo, CECILIA LUZMIRA OLIVERA ALLENDES, RUN N° 09.674.462-5, domiciliado en AVDA. LA PAZ 1447, LOTE 4A, CALAMA - REGIÓN DE ANTOFAGASTA, en mi calidad de representante legal de SOCIEDAD DE SERVICIOS Y ESTUDIOS GEOLÓGICOS Y AMBIENTALES LTDA. Sucursal Calama, Código ETFA 040-01, declaro que, la persona jurídica que represento, en los dos últimos años:

- No ha tenido una relación directa ni indirecta de tipo mercantil con SQM SALAR S.A., RUT N° 79.626.800-K, titular del proyecto, sistema, actividad o fuente, objeto la actividad de fiscalización ambiental.
- No ha tenido una relación directa ni indirecta, de tipo laboral con CARLOS CESAR DIAZ ORTIZ, RUN N° 10.476.287-5, representante legal de SQM SALAR S.A., titular del proyecto, sistema, actividad o fuente, objeto de la actividad de fiscalización ambiental.
- No ha sido legalmente reconocida como asociada en negocios con SQM SALAR S.A.
- No ha tenido, directa ni indirectamente, la propiedad, el control o la posesión de acciones o títulos en circulación de SQM SALAR S.A.
- No ha controlado, directa ni indirectamente a SQM SALAR S.A.
- No ha sido controlada, directa ni indirectamente por SQM SALAR S.A.
- No hemos sido controlados, directa ni indirectamente, por una misma tercera persona.
- Igualmente declaro que, yo no he tenido una relación directa ni indirecta, mercantil o laboral con don CARLOS CESAR DIAZ ORTIZ, RUN N° 10.476.287-5, representante legal ni con SQM SALAR S.A.

Declaro también que, no existe vínculo familiar de parentesco -hasta el tercer grado de consanguinidad y segundo de afinidad inclusive-, entre los propietarios y los representantes legales de SQM SALAR S.A. y los propietarios y representantes legales de esta ETFA.

Toda la información contenida en el informe de inspección ETFA 27984 es veraz, auténtica (que no corresponde a una copia o transcripción de otros documentos) y exacta.

Finalmente, ratifico que las declaraciones hechas son verídicas, según mi mejor conocimiento y entendimiento y declaro tener conocimiento que las infracciones a las obligaciones que impone el reglamento ETFA, según lo dispuesto en su artículo 19, se sancionan de conformidad a lo señalado en el Título III de la ley orgánica de la Superintendencia del Medio Ambiente.



10 de febrero de 2023

**Firma Representante Legal**  
**Fin del reporte informe ETFA N° 27984**

SOCIEDAD DE SERVICIOS Y ESTUDIOS GEOLÓGICOS Y AMBIENTALES LTDA.

**AUTORIZACION ETFA SMA 040-01**

Avenida La Paz N°1447 Lote 4-A, Calama, Región de Antofagasta. Fono: +56 552761972 sitio web: [www.segea.cl](http://www.segea.cl) - mail: [l.alegria@segea.cl](mailto:l.alegria@segea.cl)



**Cliete:** SQM SALAR S.A. **RUT:** 79.626.800-K  
**Dirección:** ANÍBAL PINTO 3228, SAN PEDRO DE ATACAMA - ANTOFAGASTA  
**Proyecto:** CAMBIOS Y MEJORAS DE LA OPERACIÓN MINERA EN EL SALAR DE ATACAMA

**Nombre Punto:** L1-4

**Instrumento Ambiental:** RCA 226/2006

**Lugar de Inspección:** SONCOR

**Fecha Inspección:** 18-01-2023

**Comuna/Región:** SAN PEDRO DE ATACAMA, REGION DE ANTOFAGASTA

**Hora Inicio Inspección:** 16:26

**Técnica de Inspección:** MANUAL

**Hora Terminó Inspección:** 16:38

**Tipo de Inspección:** PUNTUAL

**Mediciones:** MUESTRA QUÍMICA

**Tipo Agua:** SUBTERRANEA

**Batería:** Físico-químico-metales-aniones

## DATOS EN TERRENO

Hora en terreno: 16:27  
 Temperatura (°C): 27,18  
 Conductividad (uS/cm): 231.600  
 TDS (ppm)  
 Salinidad (psu):  
 Potencial Redox (mV):  
 Oxígeno Disuelto (mg/L): 0,33  
 pH: 7,36

### Características Ambientales

Condiciones Climáticas: DESPEJADO  
 Viento: CALMO  
 Tipo Sector: SALAR

### Características Muestra Agua

Aspecto Muestra: TRANSPARENTE / INCOLORA  
 Color Muestra: INCOLORA  
 Olor Muestra: INODORA

## Observaciones:

2,875 Lt muestra, 6 envases, con B.I. Se mide CE con G0026597

(\*) S/D: Sin datos.

SOCIEDAD DE SERVICIOS Y ESTUDIOS GEOLÓGICOS Y AMBIENTALES LTDA.

**AUTORIZACION ETFA SMA 040-01**

Avenida La Paz N°1447 Lote 4-A, Calama, Región de Antofagasta. Fono: +56 552761972 sitio web: www.segea.cl - mail: l.alegria@segea.cl

## Informacion Equipos Utilizados:

N° Serie	Tipo Equipo	Marca	Modelo
62643	MULTIPARÁMETRO	HANNA	HI-9829

## Referencia Procedimiento:

P-HIDRO-01	Procedimiento de Muestreo de Agua Superficial y Subterránea
I-HIDRO-01	Instructivo Condiciones y Almacenamiento de las Muestras
I-HIDRO-02	Instructivo Sistema de Codificación de Registro de las Muestras
I-HIDRO-03	Instructivo Específico Uso Medidor de pH
I-HIDRO-04	Instructivo Específico Uso Medidor de Conductividad
I-HIDRO-05	Instructivo Específico Uso Medidor de Potencial Redox (Orp)
I-HIDRO-06	Instructivo Específico Uso Medidor de Oxígeno Disuelto (Od)
I-HIDRO-07	Instructivo Específico Uso Medidor de Temperatura
I-HIDRO-10	Instructivo Específico Registro Fotográfico

## Monitores en Terreno

**Nombre:** OSCAR CASTILLO VARGAS  
**Rut:** 13873536-2  
**Cargo:** MONITOR AMBIENTAL



MONITOR AMBIENTAL

**Nombre:** ALBERTO GONZÁLEZ INOSTROZA  
**Rut:** 13216913-6  
**Cargo:** TÉCNICO DE TERRENO A



TÉCNICO DE TERRENO A

## Inspector Ambiental Autorizado por S.M.A.

**Nombre:** LUIS ALEGRIA OLATE  
**Cod. I.A./Rut:** 10824759-2  
**Cargo:** GERENTE TÉCNICO / INSPECTOR AMBIENTAL

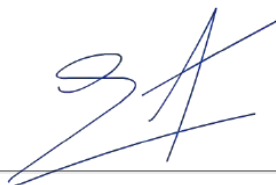

GERENTE TÉCNICO / INSPECTOR  
AMBIENTAL

## Representante Legal

**Nombre:** CECILIA OLIVERA ALLENDES  
**Rut:** 9.674.462-5  
**Cargo:** REPRESENTANTE LEGAL



REPRESENTANTE LEGAL

SOCIEDAD DE SERVICIOS Y ESTUDIOS GEOLÓGICOS Y AMBIENTALES LTDA.

**AUTORIZACION ETFA SMA 040-01**

Avenida La Paz N°1447 Lote 4-A, Calama, Región de Antofagasta. Fono: +56 552761972 sitio web: [www.segea.cl](http://www.segea.cl) - mail: [l.alegria@segea.cl](mailto:l.alegria@segea.cl)

**Nombre Punto:** L1-4  
**Instrumento Ambiental:** RCA 226/2006

**Coordenadas UTM  
WGS84**

Este: 588138

Norte: 7416185



Fecha exacta de captura: 18-01-2023 a las 16:36:34  
Este: 588141.14, Norte: 7416180.17, Número de zona: 19

**Sector:**  
SONCOR

**Comuna/Región:**  
SAN PEDRO DE ATACAMA, REGION DE  
ANTOFAGASTA

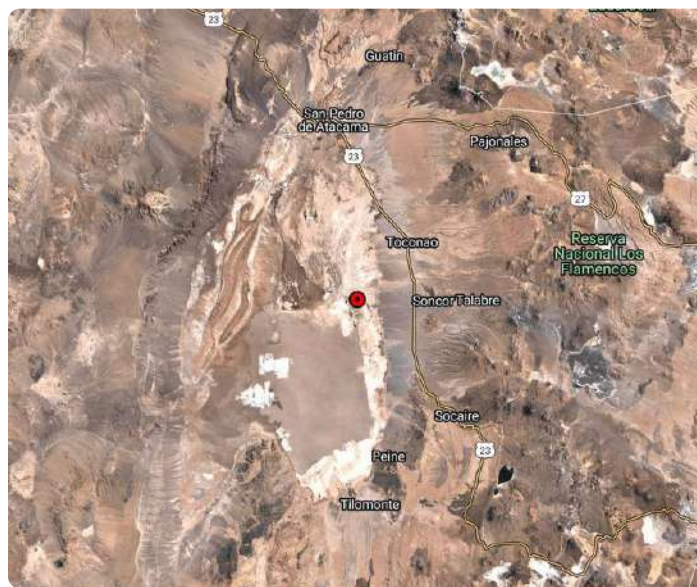
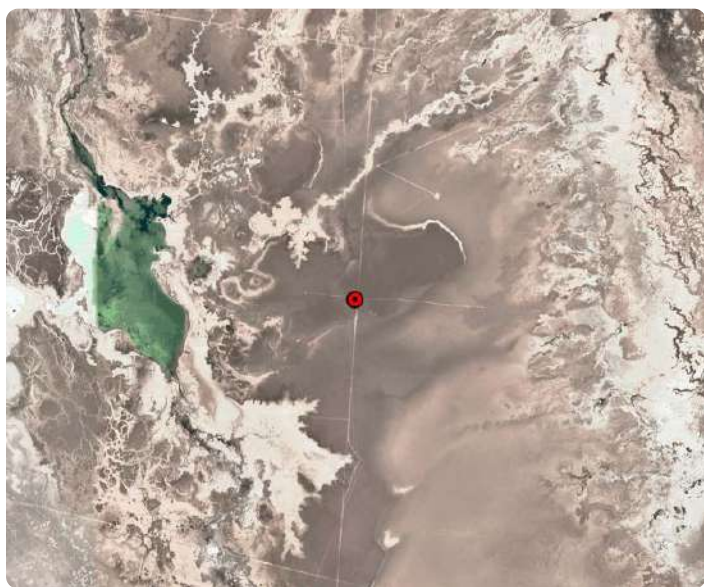

SOCIEDAD DE SERVICIOS Y ESTUDIOS GEOLÓGICOS Y AMBIENTALES LTDA.

**AUTORIZACION ETFA SMA 040-01**

Avenida La Paz N°1447 Lote 4-A, Calama, Región de Antofagasta. Fono: +56 552761972 sitio web: [www.segea.cl](http://www.segea.cl) - mail: [l.alegria@segea.cl](mailto:l.alegria@segea.cl)

## ANEXO TÉCNICO CADENA DE CUSTODIA L1-4

CADENA DE CUSTODIA MUESTREO DE AGUAS															Código: B-HIDRO-02																																																																																																																																																																																																																																																												
TEMPERATURA DE RECEPCIÓN DE LA MUESTRA (USO LABORATORIO):															Versión: 2																																																																																																																																																																																																																																																												
															Fecha: 18-06-2021																																																																																																																																																																																																																																																												
<p><b>Datos del titular:</b></p> <p>Razón Social: _____ Nombre Rep. Legal: _____</p> <p>Rut (razón social): _____ Rut Rep. Legal: _____</p> <p>Instrumento ambiental: _____ Dirección: _____</p> <p>Lugar de muestreo: _____ Nombre del Proyecto: _____</p>															<p>Página: 4 de 6</p> <p>Recibido por: <i>Carolina Tapia</i></p> <p>Nombre: <i>Carolina Tapia</i></p> <p>Firma: <i>[Firma]</i></p>																																																																																																																																																																																																																																																												
<p><b>ENVIAR REPORTE DE ANÁLISIS A:</b></p> <p>CLIENTE: _____</p> <p>DIRECCIÓN: _____</p> <p>TELÉFONO: _____</p>		<p><b>CONTACTO:</b></p> <p>CUIDAD: _____</p> <p>E-MAIL: _____</p>		<p><b>LUGAR DE MUESTREO:</b></p> <p>LUGAR: _____ OC: _____</p> <p><b>ORDEN DE TRABAJO:</b></p> <p>Nº DE OC / OT: _____ EDIFICACIÓN ALS: _____</p> <p><b>MUESTREO POR:</b></p> <p>NOMBRE: <i>Orin Ginko</i> CARGO: <i>Monitoreo Ambiental</i></p>											<p><b>PRESEVANTE</b></p> <p>— FILTRADO (F)</p> <p><b>OBSERVACIONES</b></p>																																																																																																																																																																																																																																																												
<p><b>TIPO DE MUESTRA</b></p> <p>Parámetros Medidos en Terreno</p>		<table border="1"> <thead> <tr> <th>Nº</th> <th>IDENTIFICACIÓN DE LA MUESTRA (Máx. 20 caracteres)</th> <th>FECHA DE MUESTREO</th> <th>HORA (hh:mm)</th> <th>MATRIZ (*)</th> <th>PUNTUAL</th> <th>COMPLETA</th> <th>T°</th> <th>pH</th> <th>CE (µS/cm)</th> <th>OD (%)</th> <th>OD (mg/L)</th> <th>Cloro (mg/L)</th> <th>Turbiedad (NTU)</th> <th>OBSERVACIONES</th> </tr> </thead> <tbody> <tr> <td>1</td> <td>L1-4</td> <td>18-01-23</td> <td>16:23</td> <td>AR</td> <td>✓</td> <td></td> <td>27,18</td> <td>7,36</td> <td>231.600</td> <td></td> <td>0,33</td> <td></td> <td></td> <td>1 0 1 1 2 1 5 4</td> <td>Tapa A3</td> </tr> <tr><td>2</td><td></td><td></td><td></td><td></td><td></td><td></td><td></td><td></td><td></td><td></td><td></td><td></td><td></td><td></td><td></td></tr> <tr><td>3</td><td></td><td></td><td></td><td></td><td></td><td></td><td></td><td></td><td></td><td></td><td></td><td></td><td></td><td></td><td></td></tr> <tr><td>4</td><td></td><td></td><td></td><td></td><td></td><td></td><td></td><td></td><td></td><td></td><td></td><td></td><td></td><td></td><td></td></tr> <tr><td>5</td><td></td><td></td><td></td><td></td><td></td><td></td><td></td><td></td><td></td><td></td><td></td><td></td><td></td><td></td><td></td></tr> <tr><td>6</td><td></td><td></td><td></td><td></td><td></td><td></td><td></td><td></td><td></td><td></td><td></td><td></td><td></td><td></td><td></td></tr> <tr><td>7</td><td></td><td></td><td></td><td></td><td></td><td></td><td></td><td></td><td></td><td></td><td></td><td></td><td></td><td></td><td></td></tr> <tr><td>8</td><td></td><td></td><td></td><td></td><td></td><td></td><td></td><td></td><td></td><td></td><td></td><td></td><td></td><td></td><td></td></tr> <tr><td>9</td><td></td><td></td><td></td><td></td><td></td><td></td><td></td><td></td><td></td><td></td><td></td><td></td><td></td><td></td><td></td></tr> <tr><td>10</td><td></td><td></td><td></td><td></td><td></td><td></td><td></td><td></td><td></td><td></td><td></td><td></td><td></td><td></td><td></td></tr> <tr><td>11</td><td></td><td></td><td></td><td></td><td></td><td></td><td></td><td></td><td></td><td></td><td></td><td></td><td></td><td></td><td></td></tr> <tr><td>12</td><td></td><td></td><td></td><td></td><td></td><td></td><td></td><td></td><td></td><td></td><td></td><td></td><td></td><td></td><td></td></tr> <tr><td>13</td><td></td><td></td><td></td><td></td><td></td><td></td><td></td><td></td><td></td><td></td><td></td><td></td><td></td><td></td><td></td></tr> <tr><td>14</td><td></td><td></td><td></td><td></td><td></td><td></td><td></td><td></td><td></td><td></td><td></td><td></td><td></td><td></td><td></td></tr> <tr><td>15</td><td></td><td></td><td></td><td></td><td></td><td></td><td></td><td></td><td></td><td></td><td></td><td></td><td></td><td></td><td></td></tr> </tbody> </table>											Nº	IDENTIFICACIÓN DE LA MUESTRA (Máx. 20 caracteres)		FECHA DE MUESTREO	HORA (hh:mm)	MATRIZ (*)	PUNTUAL	COMPLETA	T°	pH	CE (µS/cm)	OD (%)	OD (mg/L)	Cloro (mg/L)	Turbiedad (NTU)	OBSERVACIONES	1	L1-4	18-01-23	16:23	AR	✓		27,18	7,36	231.600		0,33			1 0 1 1 2 1 5 4	Tapa A3	2																3																4																5																6																7																8																9																10																11																12																13																14																15														
Nº	IDENTIFICACIÓN DE LA MUESTRA (Máx. 20 caracteres)	FECHA DE MUESTREO	HORA (hh:mm)	MATRIZ (*)	PUNTUAL	COMPLETA	T°	pH	CE (µS/cm)	OD (%)	OD (mg/L)	Cloro (mg/L)	Turbiedad (NTU)	OBSERVACIONES																																																																																																																																																																																																																																																													
1	L1-4	18-01-23	16:23	AR	✓		27,18	7,36	231.600		0,33			1 0 1 1 2 1 5 4	Tapa A3																																																																																																																																																																																																																																																												
2																																																																																																																																																																																																																																																																											
3																																																																																																																																																																																																																																																																											
4																																																																																																																																																																																																																																																																											
5																																																																																																																																																																																																																																																																											
6																																																																																																																																																																																																																																																																											
7																																																																																																																																																																																																																																																																											
8																																																																																																																																																																																																																																																																											
9																																																																																																																																																																																																																																																																											
10																																																																																																																																																																																																																																																																											
11																																																																																																																																																																																																																																																																											
12																																																																																																																																																																																																																																																																											
13																																																																																																																																																																																																																																																																											
14																																																																																																																																																																																																																																																																											
15																																																																																																																																																																																																																																																																											
OBSERVACIONES DE TERRENO: <i>fo s.s.</i>																																																																																																																																																																																																																																																																											
ENTREGADO POR: _____		HORA: _____		RECIBIDO POR: <i>Alejandro</i>		FECHA: <i>15.01.23</i>		HORA: <i>17:30</i>		RESPONSABLE DE INGRESO: _____																																																																																																																																																																																																																																																																	
<p>Envases proporcionados por: _____</p> <p>Medio de transporte: <input type="checkbox"/> Aéreo <input type="checkbox"/> Terrestre <input type="checkbox"/> Otro _____</p> <p>Método de refrigeración: <input type="checkbox"/> Nevera con hielo <input type="checkbox"/> Nevera con Gel pack <input type="checkbox"/> Nevera con Ice pack <input type="checkbox"/> Aislapool</p> <p>Sistema Control de refrigeración: <input type="checkbox"/> Testigo plástico <input type="checkbox"/> Testigo de vidrio <input type="checkbox"/> Otro _____</p>															<p>Nombre y Firma Inspector Ambiental: _____</p> <p>Código S.M.A.: _____ Cargo: _____</p> <p>Comentarios: <i>1,625 L de AGUA PARA MUESTREO, 3 ENVASES</i></p>																																																																																																																																																																																																																																																												
<p>(*) Matriz: FI (Filtro); AS (Agua Superficial); AR (Agua Residual); AP (Agua Potable); AT (Agua Subterránea); AM (Agua del Mar); AL (Agua Pluvial); RL (RIEL); SL (Suelo); SE (Sedimento); SO (Sólido); RISE (Residuo Sólido).</p> <p>SOCIEDAD DE SERVICIOS Y ESTUDIOS GEOLÓGICOS Y AMBIENTALES LTDA.</p> <p>AV. LA PAZ 1447, CASA 4-A, CALAMA - CHILE - Fono 552761972</p> <p>www.segea.cl - mail: info@segea.cl</p>															CÓDIGO ETFA 040-01																																																																																																																																																																																																																																																												

SOCIEDAD DE SERVICIOS Y ESTUDIOS GEOLÓGICOS Y AMBIENTALES LTDA.

**AUTORIZACION ETFA SMA 040-01**

Avenida La Paz N°1447 Lote 4-A, Calama, Región de Antofagasta. Fono: +56 552761972 sitio web: www.segea.cl - mail: l.alegria@segea.cl



## DECLARACIÓN JURADA PARA LA OPERATIVIDAD DEL INSPECTOR AMBIENTAL

Yo, LUIS ALEGRIA OLATE, RUN N° 10824759-2, domiciliado en PASAJE CAPÍN N° 3470, VILLA LOMAS HUASI - CALAMA- CALAMA, REGIÓN DE ANTOFAGASTA, en mi calidad de inspector ambiental N° 10824759-2, ETFA 040-01, declaro que, en los últimos dos años:

- No he tenido una relación directa ni indirecta, mercantil o laboral con SQM SALAR S.A., RUT N° 79.626.800-K, titular del proyecto, sistema, actividad o fuente, objeto de las actividades de fiscalización ambiental.
- No he tenido una relación directa ni indirecta, mercantil o laboral con don CARLOS CESAR DIAZ ORTIZ, RUN N° 10.476.287-5 representante legal de SQM SALAR S.A., RUT N° 79.626.800-K, titular del proyecto, sistema, actividad o fuente, objeto de las actividades de fiscalización ambiental.
- No he sido legalmente reconocido como asociado en negocios con SQM SALAR S.A.
- No he tenido, directa ni indirectamente, la propiedad, el control o la posesión de acciones o títulos en circulación de SQM SALAR S.A.
- No he controlado, directa ni indirectamente a SQM SALAR S.A.

Igualmente declaro que no tengo vínculo familiar de parentesco -hasta el tercer grado de consanguinidad y segundo de afinidad inclusive-, con los propietarios ni con los representantes legales del titular fiscalizado.

Toda la información contenida en el informe de inspección ETFA 27990 es veraz, auténtica (que no corresponde a una copia o transcripción de otros documentos) y exacta.

Finalmente, ratifico que las declaraciones hechas son verídicas, según mi mejor conocimiento y entendimiento y declaro tener conocimiento que las infracciones a las obligaciones que impone el reglamento ETFA, según lo dispuesto en su artículo 19, se sancionan de conformidad a lo señalado en el Título III de la ley orgánica de la Superintendencia del Medio Ambiente.

10 de febrero de 2023



**Firma Inspector Ambiental**  
**Código IA 10824759-2**

SOCIEDAD DE SERVICIOS Y ESTUDIOS GEOLÓGICOS Y AMBIENTALES LTDA.

**AUTORIZACION ETFA SMA 040-01**

Avenida La Paz N°1447 Lote 4-A, Calama, Región de Antofagasta. Fono: +56 552761972 sitio web: [www.segea.cl](http://www.segea.cl) - mail: [l.alegria@segea.cl](mailto:l.alegria@segea.cl)



## DECLARACIÓN JURADA PARA LA OPERATIVIDAD DE LA ENTIDAD TÉCNICA DE FISCALIZACIÓN AMBIENTAL

Yo, CECILIA LUZMIRA OLIVERA ALLENDES, RUN N° 09.674.462-5, domiciliado en AVDA. LA PAZ 1447, LOTE 4A, CALAMA - REGIÓN DE ANTOFAGASTA, en mi calidad de representante legal de SOCIEDAD DE SERVICIOS Y ESTUDIOS GEOLÓGICOS Y AMBIENTALES LTDA. Sucursal Calama, Código ETFA 040-01, declaro que, la persona jurídica que represento, en los dos últimos años:

- No ha tenido una relación directa ni indirecta de tipo mercantil con SQM SALAR S.A., RUT N° 79.626.800-K, titular del proyecto, sistema, actividad o fuente, objeto la actividad de fiscalización ambiental.
- No ha tenido una relación directa ni indirecta, de tipo laboral con CARLOS CESAR DIAZ ORTIZ, RUN N° 10.476.287-5, representante legal de SQM SALAR S.A., titular del proyecto, sistema, actividad o fuente, objeto de la actividad de fiscalización ambiental.
- No ha sido legalmente reconocida como asociada en negocios con SQM SALAR S.A.
- No ha tenido, directa ni indirectamente, la propiedad, el control o la posesión de acciones o títulos en circulación de SQM SALAR S.A.
- No ha controlado, directa ni indirectamente a SQM SALAR S.A.
- No ha sido controlada, directa ni indirectamente por SQM SALAR S.A.
- No hemos sido controlados, directa ni indirectamente, por una misma tercera persona.
- Igualmente declaro que, yo no he tenido una relación directa ni indirecta, mercantil o laboral con don CARLOS CESAR DIAZ ORTIZ, RUN N° 10.476.287-5, representante legal ni con SQM SALAR S.A.

Declaro también que, no existe vínculo familiar de parentesco -hasta el tercer grado de consanguinidad y segundo de afinidad inclusive-, entre los propietarios y los representantes legales de SQM SALAR S.A. y los propietarios y representantes legales de esta ETFA.

Toda la información contenida en el informe de inspección ETFA 27990 es veraz, auténtica (que no corresponde a una copia o transcripción de otros documentos) y exacta.

Finalmente, ratifico que las declaraciones hechas son verídicas, según mi mejor conocimiento y entendimiento y declaro tener conocimiento que las infracciones a las obligaciones que impone el reglamento ETFA, según lo dispuesto en su artículo 19, se sancionan de conformidad a lo señalado en el Título III de la ley orgánica de la Superintendencia del Medio Ambiente.



10 de febrero de 2023

**Firma Representante Legal**  
**Fin del reporte informe ETFA N° 27990**

SOCIEDAD DE SERVICIOS Y ESTUDIOS GEOLÓGICOS Y AMBIENTALES LTDA.

**AUTORIZACION ETFA SMA 040-01**

Avenida La Paz N°1447 Lote 4-A, Calama, Región de Antofagasta. Fono: +56 552761972 sitio web: [www.segea.cl](http://www.segea.cl) - mail: [l.alegria@segea.cl](mailto:l.alegria@segea.cl)

**Cliete:** SQM SALAR S.A. **RUT:** 79.626.800-K  
**Dirección:** ANÍBAL PINTO 3228, SAN PEDRO DE ATACAMA - ANTOFAGASTA  
**Proyecto:** CAMBIOS Y MEJORAS DE LA OPERACIÓN MINERA EN EL SALAR DE ATACAMA

**Nombre Punto:** L2-5

**Instrumento Ambiental:** RCA 226/2006

**Lugar de Inspección:** SONCOR

**Fecha Inspección:** 18-01-2023

**Comuna/Región:** SAN PEDRO DE ATACAMA, REGION DE ANTOFAGASTA

**Hora Inicio Inspección:** 15:46

**Técnica de Inspección:** MANUAL

**Hora Terminó Inspección:** 16:02

**Tipo de Inspección:** PUNTUAL

**Mediciones:** MUESTRA QUÍMICA

**Tipo Agua:** SUBTERRANEA

**Batería:** Físico-químico-metales-aniones

## DATOS EN TERRENO

Hora en terreno: 15:48  
Temperatura (°C): 24,82  
Conductividad (uS/cm): 203.900  
TDS (ppm)  
Salinidad (psu):  
Potencial Redox (mV):  
Oxígeno Disuelto (mg/L): 0,57  
pH: 7,59

### Características Ambientales

Condiciones Climáticas DESPEJADO  
Viento CALMO  
Tipo Sector SALAR

### Características Muestra Agua

Aspecto Muestra TRANSPARENTE / INCOLORA  
Color Muestra INCOLORA  
Olor Muestra INODORA

## Observaciones:

2,875 Lt muestra, 6 envases, con B.I. Se mide CE con G0026597

(\*) S/D: Sin datos.

SOCIEDAD DE SERVICIOS Y ESTUDIOS GEOLÓGICOS Y AMBIENTALES LTDA.

**AUTORIZACION ETFA SMA 040-01**

Avenida La Paz N°1447 Lote 4-A, Calama, Región de Antofagasta. Fono: +56 552761972 sitio web: www.segea.cl - mail: l.alegria@segea.cl

## Informacion Equipos Utilizados:

N° Serie	Tipo Equipo	Marca	Modelo
62643	MULTIPARÁMETRO	HANNA	HI-9829

## Referencia Procedimiento:

P-HIDRO-01	Procedimiento de Muestreo de Agua Superficial y Subterránea
I-HIDRO-01	Instructivo Condiciones y Almacenamiento de las Muestras
I-HIDRO-02	Instructivo Sistema de Codificación de Registro de las Muestras
I-HIDRO-03	Instructivo Específico Uso Medidor de pH
I-HIDRO-04	Instructivo Específico Uso Medidor de Conductividad
I-HIDRO-05	Instructivo Específico Uso Medidor de Potencial Redox (Orp)
I-HIDRO-06	Instructivo Específico Uso Medidor de Oxígeno Disuelto (Od)
I-HIDRO-07	Instructivo Específico Uso Medidor de Temperatura
I-HIDRO-10	Instructivo Específico Registro Fotográfico

## Monitores en Terreno

**Nombre:** OSCAR CASTILLO VARGAS  
**Rut:** 13873536-2  
**Cargo:** MONITOR AMBIENTAL

**Nombre:** ALBERTO GONZÁLEZ INOSTROZA  
**Rut:** 13216913-6  
**Cargo:** TÉCNICO DE TERRENO A



MONITOR AMBIENTAL



TÉCNICO DE TERRENO A

## Inspector Ambiental Autorizado por S.M.A.

**Nombre:** LUIS ALEGRIA OLATE  
**Cod. I.A./Rut:** 10824759-2  
**Cargo:** GERENTE TÉCNICO / INSPECTOR AMBIENTAL

## Representante Legal

**Nombre:** CECILIA OLIVERA ALLENDES  
**Rut:** 9.674.462-5  
**Cargo:** REPRESENTANTE LEGAL

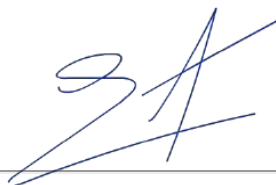

GERENTE TÉCNICO / INSPECTOR AMBIENTAL



REPRESENTANTE LEGAL

SOCIEDAD DE SERVICIOS Y ESTUDIOS GEOLÓGICOS Y AMBIENTALES LTDA.

**AUTORIZACION ETFA SMA 040-01**

Avenida La Paz N°1447 Lote 4-A, Calama, Región de Antofagasta. Fono: +56 552761972 sitio web: [www.segea.cl](http://www.segea.cl) - mail: [l.alegria@segea.cl](mailto:l.alegria@segea.cl)

**Nombre Punto:** L2-5  
**Instrumento Ambiental:** RCA 226/2006

**Coordenadas UTM  
WGS84**

Este: 588272  
Norte: 7414004

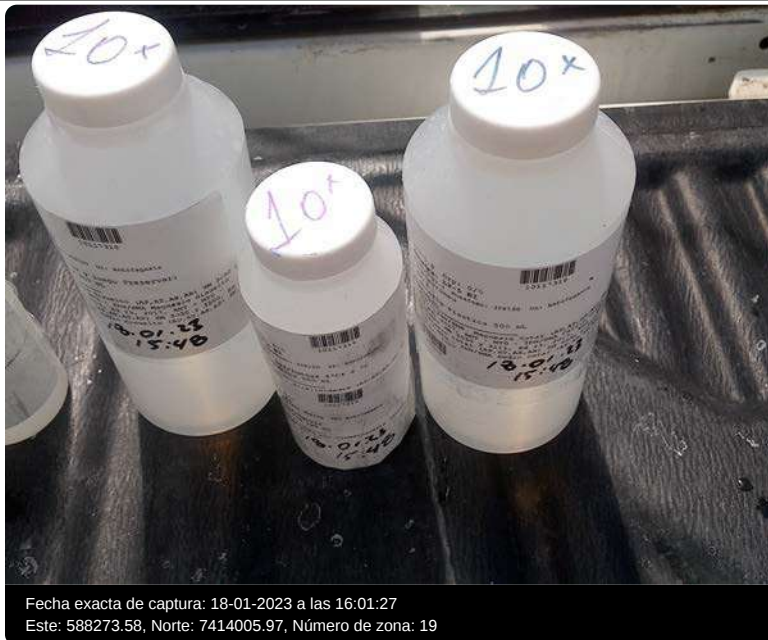

**Sector:**  
SONCOR

**Comuna/Región:**  
SAN PEDRO DE ATACAMA, REGION DE ANTOFAGASTA

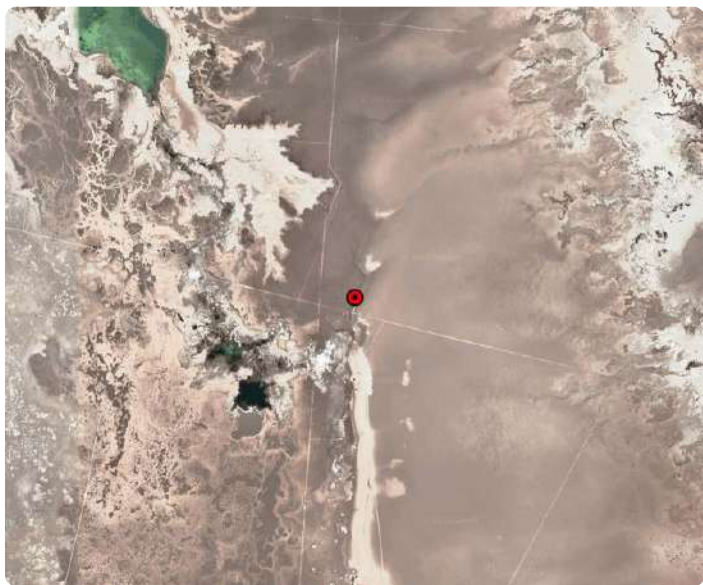

SOCIEDAD DE SERVICIOS Y ESTUDIOS GEOLÓGICOS Y AMBIENTALES LTDA.

**AUTORIZACION ETFA SMA 040-01**

Avenida La Paz N°1447 Lote 4-A, Calama, Región de Antofagasta. Fono: +56 552761972 sitio web: [www.segea.cl](http://www.segea.cl) - mail: [l.alegria@segea.cl](mailto:l.alegria@segea.cl)



## ANEXO TÉCNICO CADENA DE CUSTODIA L2-5

CADENA DE CUSTODIA MUESTREO DE AGUAS										Código: INF-HIDRO-02					
TEMPERATURA DE RECEPCIÓN DE LA MUESTRA (USO LABORATORIO):										Variante: 2					
Página										de					
<b>Datos del titular</b> Razón Social: _____ Nombre Rep. Legal: _____ Rut (razón social): _____ Rut Rep. Legal: _____ Instrumento ambiental: _____ Dirección: _____ Lugar de muestreo: _____ Nombre del Proyecto: _____															
<b>ENVIAR REPORTE DE ANÁLISIS A:</b> CLIENTE: _____ CONTACTO: _____ DIRECCIÓN: _____ CIUDAD: _____ TELÉFONO: _____ E-MAIL: _____ LUGAR DE MUESTREO: _____ OC: _____ ORDEN DE TRABAJO: N° DE OC / OT: _____ COTIZACIÓN ALS: _____ MUESTREO POR: NOMBRE: <u>Usura Lamin V</u> CARGO: <u>Monitoreo Ambiental</u>															
<b>TIPO DE MUESTRA</b> Parámetros Medidos en Terreno N° IDENTIFICACIÓN DE LA MUESTRA (Máx. 20 caracteres) FECHA DE MUESTREO HORA (hh:mm) MATRIZ (*) PUNTUAL COMUESTA T° pH CE (uS/cm) OD (N) OD (mg/l) Cloro (mg/l) Turbiedad (NTU) OBSERVACIONES															
1	12-5	18-01-23	15:48	AT	✓		24.82	3.59	203.900	-	0.57	-	-	10117152	TAPA AA
2															
3															
4															
5															
6															
7															
8															
9															
10															
11															
12															
13															
14															
15															
OBSERVACIONES DE TERRENO:															
ENTREGADO POR:	HORA:	RECIBIDO POR:	FECHA:	HORA:	RESPONSABLE DE INGRESO										
Envases proporcionados por: _____ Medio de transporte: ___Aéreo ___Terrestre Otro: _____ Método de refrigeración: ___Nevera con hielo ___Nevera con Gel pack ___Nevera con Ice pack ___Aislapol Sistema Control de refrigeración: ___Testigo plástico ___Testigo de vidrio Otro: _____						Nombre y Firma Inspector Ambiental: _____ Código S.M.A.: _____ Cargo: _____ Comentarios: <u>1,623 lt de agua PMA MUCINDA, 3 envases</u>									
(*) Matriz: FI (Filtro); AS (Agua Superficial); AR (Agua Residual); AP (Agua Potable); AT (Agua Subterránea); AM (Agua del Mar); AL (Agua Pluvial); RL (RISES); SL (Suelos); SE (Sedimentos); SO (Sólidos); RISES (Residuos Sólidos). SOCIEDAD DE SERVICIOS Y ESTUDIOS GEOLOGICOS Y AMBIENTALES LTDA. AV. LA PAZ 1447, CASA 4A - CALAMA - CHILE - Fono 552761972 www.segea.cl - mail: l.alegria@segea.cl											CÓDIGO ETFA 040-01				

SOCIEDAD DE SERVICIOS Y ESTUDIOS GEOLOGICOS Y AMBIENTALES LTDA.

**AUTORIZACION ETFA SMA 040-01**

Avenida La Paz N°1447 Lote 4-A, Calama, Región de Antofagasta. Fono: +56 552761972 sitio web: www.segea.cl - mail: l.alegria@segea.cl



## DECLARACIÓN JURADA PARA LA OPERATIVIDAD DEL INSPECTOR AMBIENTAL

Yo, LUIS ALEGRIA OLATE, RUN N° 10824759-2, domiciliado en PASAJE CAPÍN N° 3470, VILLA LOMAS HUASI - CALAMA- CALAMA, REGIÓN DE ANTOFAGASTA, en mi calidad de inspector ambiental N° 10824759-2, ETFA 040-01, declaro que, en los últimos dos años:

- No he tenido una relación directa ni indirecta, mercantil o laboral con SQM SALAR S.A., RUT N° 79.626.800-K, titular del proyecto, sistema, actividad o fuente, objeto de las actividades de fiscalización ambiental.
- No he tenido una relación directa ni indirecta, mercantil o laboral con don CARLOS CESAR DIAZ ORTIZ, RUN N° 10.476.287-5 representante legal de SQM SALAR S.A., RUT N° 79.626.800-K, titular del proyecto, sistema, actividad o fuente, objeto de las actividades de fiscalización ambiental.
- No he sido legalmente reconocido como asociado en negocios con SQM SALAR S.A.
- No he tenido, directa ni indirectamente, la propiedad, el control o la posesión de acciones o títulos en circulación de SQM SALAR S.A.
- No he controlado, directa ni indirectamente a SQM SALAR S.A.

Igualmente declaro que no tengo vínculo familiar de parentesco -hasta el tercer grado de consanguinidad y segundo de afinidad inclusive-, con los propietarios ni con los representantes legales del titular fiscalizado.

Toda la información contenida en el informe de inspección ETFA 27991 es veraz, auténtica (que no corresponde a una copia o transcripción de otros documentos) y exacta.

Finalmente, ratifico que las declaraciones hechas son verídicas, según mi mejor conocimiento y entendimiento y declaro tener conocimiento que las infracciones a las obligaciones que impone el reglamento ETFA, según lo dispuesto en su artículo 19, se sancionan de conformidad a lo señalado en el Título III de la ley orgánica de la Superintendencia del Medio Ambiente.

10 de febrero de 2023



**Firma Inspector Ambiental**  
**Código IA 10824759-2**

SOCIEDAD DE SERVICIOS Y ESTUDIOS GEOLÓGICOS Y AMBIENTALES LTDA.

**AUTORIZACION ETFA SMA 040-01**

Avenida La Paz N°1447 Lote 4-A, Calama, Región de Antofagasta. Fono: +56 552761972 sitio web: [www.segea.cl](http://www.segea.cl) - mail: [l.alegria@segea.cl](mailto:l.alegria@segea.cl)

## DECLARACIÓN JURADA PARA LA OPERATIVIDAD DE LA ENTIDAD TÉCNICA DE FISCALIZACIÓN AMBIENTAL

Yo, CECILIA LUZMIRA OLIVERA ALLENDES, RUN N° 09.674.462-5, domiciliado en AVDA. LA PAZ 1447, LOTE 4A, CALAMA - REGIÓN DE ANTOFAGASTA, en mi calidad de representante legal de SOCIEDAD DE SERVICIOS Y ESTUDIOS GEOLÓGICOS Y AMBIENTALES LTDA. Sucursal Calama, Código ETFA 040-01, declaro que, la persona jurídica que represento, en los dos últimos años:

- No ha tenido una relación directa ni indirecta de tipo mercantil con SQM SALAR S.A., RUT N° 79.626.800-K, titular del proyecto, sistema, actividad o fuente, objeto la actividad de fiscalización ambiental.
- No ha tenido una relación directa ni indirecta, de tipo laboral con CARLOS CESAR DIAZ ORTIZ, RUN N° 10.476.287-5, representante legal de SQM SALAR S.A., titular del proyecto, sistema, actividad o fuente, objeto de la actividad de fiscalización ambiental.
- No ha sido legalmente reconocida como asociada en negocios con SQM SALAR S.A.
- No ha tenido, directa ni indirectamente, la propiedad, el control o la posesión de acciones o títulos en circulación de SQM SALAR S.A.
- No ha controlado, directa ni indirectamente a SQM SALAR S.A.
- No ha sido controlada, directa ni indirectamente por SQM SALAR S.A.
- No hemos sido controlados, directa ni indirectamente, por una misma tercera persona.
- Igualmente declaro que, yo no he tenido una relación directa ni indirecta, mercantil o laboral con don CARLOS CESAR DIAZ ORTIZ, RUN N° 10.476.287-5, representante legal ni con SQM SALAR S.A.

Declaro también que, no existe vínculo familiar de parentesco -hasta el tercer grado de consanguinidad y segundo de afinidad inclusive-, entre los propietarios y los representantes legales de SQM SALAR S.A. y los propietarios y representantes legales de esta ETFA.

Toda la información contenida en el informe de inspección ETFA 27991 es veraz, auténtica (que no corresponde a una copia o transcripción de otros documentos) y exacta.

Finalmente, ratifico que las declaraciones hechas son verídicas, según mi mejor conocimiento y entendimiento y declaro tener conocimiento que las infracciones a las obligaciones que impone el reglamento ETFA, según lo dispuesto en su artículo 19, se sancionan de conformidad a lo señalado en el Título III de la ley orgánica de la Superintendencia del Medio Ambiente.



10 de febrero de 2023

**Firma Representante Legal**  
**Fin del reporte informe ETFA N° 27991**

SOCIEDAD DE SERVICIOS Y ESTUDIOS GEOLÓGICOS Y AMBIENTALES LTDA.

**AUTORIZACION ETFA SMA 040-01**

Avenida La Paz N°1447 Lote 4-A, Calama, Región de Antofagasta. Fono: +56 552761972 sitio web: [www.segea.cl](http://www.segea.cl) - mail: [l.alegria@segea.cl](mailto:l.alegria@segea.cl)

**Cliete:** SQM SALAR S.A. **RUT:** 79.626.800-K  
**Dirección:** ANÍBAL PINTO 3228, SAN PEDRO DE ATACAMA - ANTOFAGASTA  
**Proyecto:** CAMBIOS Y MEJORAS DE LA OPERACIÓN MINERA EN EL SALAR DE ATACAMA

**Nombre Punto:** L4-6

**Instrumento Ambiental:** RCA 226/2006

**Lugar de Inspección:** AGUAS DE QUELANA

**Fecha Inspección:** 18-01-2023

**Comuna/Región:** SAN PEDRO DE ATACAMA, REGION DE ANTOFAGASTA

**Hora Inicio Inspección:** 12:23

**Técnica de Inspección:** MANUAL

**Hora Terminó Inspección:** 12:45

**Tipo de Inspección:** PUNTUAL

**Mediciones:** MUESTRA QUÍMICA

**Tipo Agua:** SUBTERRANEA

**Batería:** Físico-químico-metales-aniones

## DATOS EN TERRENO

Hora en terreno: 12:32  
 Temperatura (°C): 27,91  
 Conductividad (uS/cm): 237.900  
 TDS (ppm)  
 Salinidad (psu):  
 Potencial Redox (mV):  
 Oxígeno Disuelto (mg/L): 0,21  
 pH: 7,16

### Características Ambientales

Condiciones Climáticas: DESPEJADO  
 Viento: CALMO  
 Tipo Sector: SALAR

### Características Muestra Agua

Aspecto Muestra: TRANSPARENTE / INCOLORA  
 Color Muestra: INCOLORA  
 Olor Muestra: INODORA

## Observaciones:

2,875 Lt muestra, 6 envases, con B.I. Se mide CE con G0026597

(\*) S/D: Sin datos.

SOCIEDAD DE SERVICIOS Y ESTUDIOS GEOLÓGICOS Y AMBIENTALES LTDA.

**AUTORIZACION ETFA SMA 040-01**

Avenida La Paz N°1447 Lote 4-A, Calama, Región de Antofagasta. Fono: +56 552761972 sitio web: www.segea.cl - mail: l.alegria@segea.cl

## Informacion Equipos Utilizados:

N° Serie	Tipo Equipo	Marca	Modelo
62643	MULTIPARÁMETRO	HANNA	HI-9829

## Referencia Procedimiento:

P-HIDRO-01	Procedimiento de Muestreo de Agua Superficial y Subterránea
I-HIDRO-01	Instructivo Condiciones y Almacenamiento de las Muestras
I-HIDRO-02	Instructivo Sistema de Codificación de Registro de las Muestras
I-HIDRO-03	Instructivo Específico Uso Medidor de pH
I-HIDRO-04	Instructivo Específico Uso Medidor de Conductividad
I-HIDRO-05	Instructivo Específico Uso Medidor de Potencial Redox (Orp)
I-HIDRO-06	Instructivo Específico Uso Medidor de Oxígeno Disuelto (Od)
I-HIDRO-07	Instructivo Específico Uso Medidor de Temperatura
I-HIDRO-10	Instructivo Específico Registro Fotográfico

## Monitores en Terreno

**Nombre:** OSCAR CASTILLO VARGAS  
**Rut:** 13873536-2  
**Cargo:** MONITOR AMBIENTAL

**Nombre:** ALBERTO GONZÁLEZ INOSTROZA  
**Rut:** 13216913-6  
**Cargo:** TÉCNICO DE TERRENO A



**MONITOR AMBIENTAL**



**TÉCNICO DE TERRENO A**

## Inspector Ambiental Autorizado por S.M.A.

**Nombre:** LUIS ALEGRIA OLATE  
**Cod. I.A./Rut:** 10824759-2  
**Cargo:** GERENTE TÉCNICO / INSPECTOR AMBIENTAL

## Representante Legal

**Nombre:** CECILIA OLIVERA ALLENDES  
**Rut:** 9.674.462-5  
**Cargo:** REPRESENTANTE LEGAL

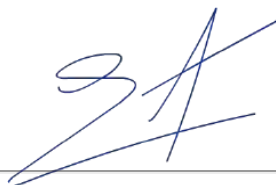

**GERENTE TÉCNICO / INSPECTOR AMBIENTAL**



**REPRESENTANTE LEGAL**

SOCIEDAD DE SERVICIOS Y ESTUDIOS GEOLÓGICOS Y AMBIENTALES LTDA.

**AUTORIZACION ETFA SMA 040-01**

Avenida La Paz N°1447 Lote 4-A, Calama, Región de Antofagasta. Fono: +56 552761972 sitio web: www.segea.cl - mail: l.alegria@segea.cl

**Nombre Punto:** L4-6  
**Instrumento Ambiental:** RCA 226/2006

**Coordenadas UTM  
WGS84**

Este: 585967  
Norte: 7405468



Fecha exacta de captura: 18-01-2023 a las 12:43:34  
Este: 585965.31, Norte: 7405467.52, Número de zona: 19

**Sector:**  
AGUAS DE QUELANA

**Comuna/Región:**  
SAN PEDRO DE ATACAMA, REGION DE ANTOFAGASTA



SOCIEDAD DE SERVICIOS Y ESTUDIOS GEOLÓGICOS Y AMBIENTALES LTDA.

**AUTORIZACION ETFA SMA 040-01**

Avenida La Paz N°1447 Lote 4-A, Calama, Región de Antofagasta. Fono: +56 552761972 sitio web: [www.segea.cl](http://www.segea.cl) - mail: [l.alegria@segea.cl](mailto:l.alegria@segea.cl)



## ANEXO TÉCNICO CADENA DE CUSTODIA L4-6

CADENA DE CUSTODIA MUESTREO DE AGUAS										Código: INF-HIDRO-01		Versión: 2		Fecha: 18-06-2022			
TEMPERATURA DE RECEPCIÓN DE LA MUESTRA (USO LABORATORIO):														Página		de	
<b>Datos del titular</b> Razón Social: _____ Nombre Rep. Legal: _____ Rut (razón social): _____ Rut. Rep. Legal: _____ Origenamiento ambiental: _____ Dirección: _____ Lugar de muestreo: _____ Nombre del Proyecto: _____														N° PRMO: <b>10877</b> Recibido por: Nombre: <b>Cristian Tapia</b> Firma: _____			
<b>ENVIAR REPORTE DE ANÁLISIS A:</b> CLIENTE: _____ DIRECCIÓN: _____ TELÉFONO: _____		<b>CONTACTO:</b> CIUDAD: _____ E-MAIL: _____		<b>LUGAR DE MUESTREO:</b> LUGAR: _____ OC: _____		<b>ORDEN DE TRABAJO:</b> N° DE OC / OT: _____ CORTEZACIÓN AL: _____		<b>MUESTREO POR:</b> NOMBRE: <b>Olivero Lavello V</b> CARGO: <b>Monitoreo Ambiental</b>		<b>TIPO DE MUESTRA</b> PUNTUAL: <input checked="" type="checkbox"/> COMPUERTA: <input type="checkbox"/> T°: _____ pH: _____ CE (µS/cm): <b>234.900</b> OD (%): _____ OD (mg/L): <b>0.21</b> Cloro (mg/L): _____ Turbiedad (NTU): _____		<b>PARÁMETROS MEDIDOS EN TERRENO</b> 1.0 1.7 1.5 5		<b>PRESEVANTE</b> N° PULTRADO (X): _____			
<b>OBSERVACIONES DE TERRENO:</b> 1. <b>L4-6</b> <b>18-01-23</b> <b>12:32</b> <b>AT</b> <b>✓</b> <b>23.91</b> <b>3.16</b> <b>234.900</b> <b>—</b> <b>0.21</b> <b>—</b> <b>—</b> <b>1.0 / 1.7 / 1.5 / 5</b> <b>Tapa 14</b>																	
<b>ENTREGADO POR:</b> _____ <b>HORA:</b> _____ <b>RECIBIDO POR:</b> <b>Alondra E</b> <b>FECHA:</b> <b>13.01.23</b> <b>HORA:</b> <b>15:30</b> <b>RESPONSABLE DE INGRESO:</b> _____																	
Envases proporcionados por: _____ Medio de transporte: <input type="checkbox"/> Aéreo <input type="checkbox"/> Terrestre <input type="checkbox"/> Otro: _____ Método de refrigeración: <input type="checkbox"/> Nevera con hielo <input type="checkbox"/> Nevera con Gel pack <input type="checkbox"/> Nevera con Ice pack <input type="checkbox"/> Aislapool Sistema Control de refrigeración: <input type="checkbox"/> Testigo plástico <input type="checkbox"/> Testigo de vidrio <input type="checkbox"/> Otro: _____																	
Nombre y Firma Inspector Ambiental: _____ Código S.M.A.: _____ Cargo: _____ Comentarios: <b>1,625 ltr de AGUA PARA MUESTREO, 3 EN VASOS</b>																	
(*) Matriz: FI (Filtro); AS (Agua Superficial); AR (Agua Residual); AP (Agua Potable); AT (Agua Subterránea); AM (Agua del Mar); AL (Agua Pluvial); RL (RILES); SL (Suelos); SE (Sedimentos); SO (Sólidos); RISES (Residuos Sólidos). SOCIEDAD DE SERVICIOS Y ESTUDIOS GEOLÓGICOS Y AMBIENTALES LTDA. AV. LA PAZ 1447, CASA 4A - CALAMA - CHILE - Fono 552761972 www.segea.cl - mail: i.alegria@segea.cl																	
CÓDIGO ETFA 040-01																	

SOCIEDAD DE SERVICIOS Y ESTUDIOS GEOLÓGICOS Y AMBIENTALES LTDA.

**AUTORIZACION ETFA SMA 040-01**

Avenida La Paz N°1447 Lote 4-A, Calama, Región de Antofagasta. Fono: +56 552761972 sitio web: www.segea.cl - mail: i.alegria@segea.cl

## DECLARACIÓN JURADA PARA LA OPERATIVIDAD DEL INSPECTOR AMBIENTAL

Yo, LUIS ALEGRIA OLATE, RUN N° 10824759-2, domiciliado en PASAJE CAPÍN N° 3470, VILLA LOMAS HUASI - CALAMA- CALAMA, REGIÓN DE ANTOFAGASTA, en mi calidad de inspector ambiental N° 10824759-2, ETFA 040-01, declaro que, en los últimos dos años:

- No he tenido una relación directa ni indirecta, mercantil o laboral con SQM SALAR S.A., RUT N° 79.626.800-K, titular del proyecto, sistema, actividad o fuente, objeto de las actividades de fiscalización ambiental.
- No he tenido una relación directa ni indirecta, mercantil o laboral con don CARLOS CESAR DIAZ ORTIZ, RUN N° 10.476.287-5 representante legal de SQM SALAR S.A., RUT N° 79.626.800-K, titular del proyecto, sistema, actividad o fuente, objeto de las actividades de fiscalización ambiental.
- No he sido legalmente reconocido como asociado en negocios con SQM SALAR S.A.
- No he tenido, directa ni indirectamente, la propiedad, el control o la posesión de acciones o títulos en circulación de SQM SALAR S.A.
- No he controlado, directa ni indirectamente a SQM SALAR S.A.

Igualmente declaro que no tengo vínculo familiar de parentesco -hasta el tercer grado de consanguinidad y segundo de afinidad inclusive-, con los propietarios ni con los representantes legales del titular fiscalizado.

Toda la información contenida en el informe de inspección ETFA 27992 es veraz, auténtica (que no corresponde a una copia o transcripción de otros documentos) y exacta.

Finalmente, ratifico que las declaraciones hechas son verídicas, según mi mejor conocimiento y entendimiento y declaro tener conocimiento que las infracciones a las obligaciones que impone el reglamento ETFA, según lo dispuesto en su artículo 19, se sancionan de conformidad a lo señalado en el Título III de la ley orgánica de la Superintendencia del Medio Ambiente.

10 de febrero de 2023



**Firma Inspector Ambiental**  
**Código IA 10824759-2**

SOCIEDAD DE SERVICIOS Y ESTUDIOS GEOLÓGICOS Y AMBIENTALES LTDA.

**AUTORIZACION ETFA SMA 040-01**

Avenida La Paz N°1447 Lote 4-A, Calama, Región de Antofagasta. Fono: +56 552761972 sitio web: [www.segea.cl](http://www.segea.cl) - mail: [l.alegria@segea.cl](mailto:l.alegria@segea.cl)

## DECLARACIÓN JURADA PARA LA OPERATIVIDAD DE LA ENTIDAD TÉCNICA DE FISCALIZACIÓN AMBIENTAL

Yo, CECILIA LUZMIRA OLIVERA ALLENDES, RUN N° 09.674.462-5, domiciliado en AVDA. LA PAZ 1447, LOTE 4A, CALAMA - REGIÓN DE ANTOFAGASTA, en mi calidad de representante legal de SOCIEDAD DE SERVICIOS Y ESTUDIOS GEOLÓGICOS Y AMBIENTALES LTDA. Sucursal Calama, Código ETFA 040-01, declaro que, la persona jurídica que represento, en los dos últimos años:

- No ha tenido una relación directa ni indirecta de tipo mercantil con SQM SALAR S.A., RUT N° 79.626.800-K, titular del proyecto, sistema, actividad o fuente, objeto la actividad de fiscalización ambiental.
- No ha tenido una relación directa ni indirecta, de tipo laboral con CARLOS CESAR DIAZ ORTIZ, RUN N° 10.476.287-5, representante legal de SQM SALAR S.A., titular del proyecto, sistema, actividad o fuente, objeto de la actividad de fiscalización ambiental.
- No ha sido legalmente reconocida como asociada en negocios con SQM SALAR S.A.
- No ha tenido, directa ni indirectamente, la propiedad, el control o la posesión de acciones o títulos en circulación de SQM SALAR S.A.
- No ha controlado, directa ni indirectamente a SQM SALAR S.A.
- No ha sido controlada, directa ni indirectamente por SQM SALAR S.A.
- No hemos sido controlados, directa ni indirectamente, por una misma tercera persona.
- Igualmente declaro que, yo no he tenido una relación directa ni indirecta, mercantil o laboral con don CARLOS CESAR DIAZ ORTIZ, RUN N° 10.476.287-5, representante legal ni con SQM SALAR S.A.

Declaro también que, no existe vínculo familiar de parentesco -hasta el tercer grado de consanguinidad y segundo de afinidad inclusive-, entre los propietarios y los representantes legales de SQM SALAR S.A. y los propietarios y representantes legales de esta ETFA.

Toda la información contenida en el informe de inspección ETFA 27992 es veraz, auténtica (que no corresponde a una copia o transcripción de otros documentos) y exacta.

Finalmente, ratifico que las declaraciones hechas son verídicas, según mi mejor conocimiento y entendimiento y declaro tener conocimiento que las infracciones a las obligaciones que impone el reglamento ETFA, según lo dispuesto en su artículo 19, se sancionan de conformidad a lo señalado en el Título III de la ley orgánica de la Superintendencia del Medio Ambiente.



10 de febrero de 2023

**Firma Representante Legal**  
**Fin del reporte informe ETFA N° 27992**

SOCIEDAD DE SERVICIOS Y ESTUDIOS GEOLÓGICOS Y AMBIENTALES LTDA.

**AUTORIZACION ETFA SMA 040-01**

Avenida La Paz N°1447 Lote 4-A, Calama, Región de Antofagasta. Fono: +56 552761972 sitio web: [www.segea.cl](http://www.segea.cl) - mail: [l.alegria@segea.cl](mailto:l.alegria@segea.cl)

**Cliete:** SQM SALAR S.A. **RUT:** 79.626.800-K  
**Dirección:** ANÍBAL PINTO 3228, SAN PEDRO DE ATACAMA - ANTOFAGASTA  
**Proyecto:** CAMBIOS Y MEJORAS DE LA OPERACIÓN MINERA EN EL SALAR DE ATACAMA

**Nombre Punto:** L1-5

**Instrumento Ambiental:** RCA 226/2006

**Lugar de Inspección:** SONCOR

**Fecha Inspección:** 18-01-2023

**Comuna/Región:** SAN PEDRO DE ATACAMA, REGION DE ANTOFAGASTA

**Hora Inicio Inspección:** 14:27

**Técnica de Inspección:** MANUAL

**Hora Terminó Inspección:** 14:37

**Tipo de Inspección:** PUNTUAL

**Mediciones:** MUESTRA QUÍMICA

**Tipo Agua:** SUBTERRANEA

**Batería:** Físico-químico-metales-aniones

## DATOS EN TERRENO

Hora en terreno: 14:28  
 Temperatura (°C): 21,10  
 Conductividad (uS/cm): 200.000  
 TDS (ppm)  
 Salinidad (psu):  
 Potencial Redox (mV):  
 Oxígeno Disuelto (mg/L): 0,69  
 pH: 7,50

### Características Ambientales

Condiciones Climáticas: PARCIAL  
 Viento: CALMO  
 Tipo Sector: SALAR

### Características Muestra Agua

Aspecto Muestra: TRANSPARENTE/CON SEDIMENTO  
 Color Muestra: AMARILLO  
 Olor Muestra: CON OLOR

## Observaciones:

2,875 Lt muestra, 6 envases, con B.I. Se mide CE con G0026597

(\*) S/D: Sin datos.

SOCIEDAD DE SERVICIOS Y ESTUDIOS GEOLÓGICOS Y AMBIENTALES LTDA.

**AUTORIZACION ETFA SMA 040-01**

Avenida La Paz N°1447 Lote 4-A, Calama, Región de Antofagasta. Fono: +56 552761972 sitio web: www.segea.cl - mail: l.alegria@segea.cl

## Informacion Equipos Utilizados:

N° Serie	Tipo Equipo	Marca	Modelo
62643	MULTIPARÁMETRO	HANNA	HI-9829

## Referencia Procedimiento:

P-HIDRO-01	Procedimiento de Muestreo de Agua Superficial y Subterránea
I-HIDRO-01	Instructivo Condiciones y Almacenamiento de las Muestras
I-HIDRO-02	Instructivo Sistema de Codificación de Registro de las Muestras
I-HIDRO-03	Instructivo Específico Uso Medidor de pH
I-HIDRO-04	Instructivo Específico Uso Medidor de Conductividad
I-HIDRO-05	Instructivo Específico Uso Medidor de Potencial Redox (Orp)
I-HIDRO-06	Instructivo Específico Uso Medidor de Oxígeno Disuelto (Od)
I-HIDRO-07	Instructivo Específico Uso Medidor de Temperatura
I-HIDRO-10	Instructivo Específico Registro Fotográfico

## Monitores en Terreno

**Nombre:** OSCAR CASTILLO VARGAS  
**Rut:** 13873536-2  
**Cargo:** MONITOR AMBIENTAL

**Nombre:** ALBERTO GONZÁLEZ INOSTROZA  
**Rut:** 13216913-6  
**Cargo:** TÉCNICO DE TERRENO A



**MONITOR AMBIENTAL**



**TÉCNICO DE TERRENO A**

## Inspector Ambiental Autorizado por S.M.A.

**Nombre:** LUIS ALEGRIA OLATE  
**Cod. I.A./Rut:** 10824759-2  
**Cargo:** GERENTE TÉCNICO / INSPECTOR AMBIENTAL

## Representante Legal

**Nombre:** CECILIA OLIVERA ALLENDES  
**Rut:** 9.674.462-5  
**Cargo:** REPRESENTANTE LEGAL

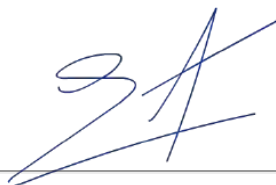

**GERENTE TÉCNICO / INSPECTOR AMBIENTAL**



**REPRESENTANTE LEGAL**

SOCIEDAD DE SERVICIOS Y ESTUDIOS GEOLÓGICOS Y AMBIENTALES LTDA.

**AUTORIZACION ETFA SMA 040-01**

Avenida La Paz N°1447 Lote 4-A, Calama, Región de Antofagasta. Fono: +56 552761972 sitio web: www.segea.cl - mail: l.alegria@segea.cl



**Nombre Punto:** L1-5  
**Instrumento Ambiental:** RCA 226/2006

**Coordenadas UTM WGS84**

Este: 584234  
Norte: 7415017



Fecha exacta de captura: 18-01-2023 a las 14:36:35  
Este: 584233.25, Norte: 7415016.62, Número de zona: 19

**Sector:**  
SONCOR

**Comuna/Región:**  
SAN PEDRO DE ATACAMA, REGION DE ANTOFAGASTA

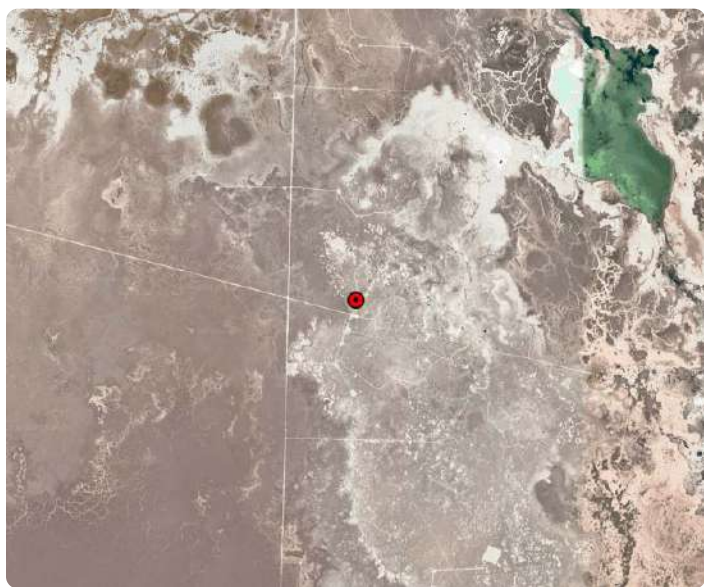

SOCIEDAD DE SERVICIOS Y ESTUDIOS GEOLÓGICOS Y AMBIENTALES LTDA.

**AUTORIZACION ETFA SMA 040-01**

Avenida La Paz N°1447 Lote 4-A, Calama, Región de Antofagasta. Fono: +56 552761972 sitio web: [www.segea.cl](http://www.segea.cl) - mail: [l.alegria@segea.cl](mailto:l.alegria@segea.cl)

## ANEXO TÉCNICO CADENA DE CUSTODIA L1-5

CADENA DE CUSTODIA MUESTRO DE AGUAS										Código: 8-HIDRO-02
TEMPERATURA DE RECEPCIÓN DE LA MUESTRA (USO LABORATORIO):										Fecha: 16-06-2022
Datos del Titular										Página de
Razón Social		Nombre Rep. Legal		Rut Rep. Legal		Dirección		Nombre del Proyecto		<p>no Puro: 10812</p> <p>Recibido por</p> <p>Nombre: <i>Cristian Tapas</i></p> <p>Firma: <i>[Firma]</i></p>
Rut (razón social)		Rut Rep. Legal		Dirección		Nombre del Proyecto				
Instrumento ambiental		Nombre del Proyecto								
Lugar de muestreo		Nombre del Proyecto								
CLIENTE:		CONTACTO:		CIUDAD:		E-MAIL:		TELÉFONO:		
ENVIAR REPORTE DE ANÁLISIS A:		LUGAR DE MUESTREO:		OC:		COTIZACIÓN ALS:				
ORDEN DE TRABAJO N° DE OC / OT:		MUESTREO POR:		NOMBRE:		CARGO:				
N°		IDENTIFICACIÓN DE LA MUESTRA (Máx. 20 caracteres)		FECHA DE MUESTREO		HORA (dd/mm/aa)		MATRIZ (*)		
TIPO DE MUESTRA		PUNTUAL		COMPUERTA		T°		pH		
CE (µS/cm)		DO (%)		DO (mg/L)		Cloro (mg/L)		Turbiedad (NTU)		
1	L1-5	19-01-23	14:28	AT	✓	21.10	7.50	200.000	-0.68	1.01 / 1.7 / 1.48
2										
3										
4										
5										
6										
7										
8										
9										
10										
11										
12										
13										
14										
15										
OBSERVACIONES DE TERRENO:										
ENTREGADO POR:		HORA:		RECIBIDO POR:		FECHA:		HORA:		
Envases proporcionados por:		Medio de transporte: <input type="checkbox"/> Aéreo <input type="checkbox"/> Terrestre <input type="checkbox"/> Otro		Método de refrigeración: <input type="checkbox"/> Nevera con hielo <input type="checkbox"/> Nevera con Gel pack <input type="checkbox"/> Nevera con Ice pack <input type="checkbox"/> Aislapoli		Sistema Control de refrigeración: <input type="checkbox"/> Testigo plástico <input type="checkbox"/> Testigo de vidrio <input type="checkbox"/> Otro		Nombre y Firma Inspector Ambiental:		
Código S.M.A.:		Cargos:		Comentarios:		f 5,5		RECIBIDO		
Código S.M.A.:		Cargos:		Comentarios:		f 5,5		RECIBIDO		
Código S.M.A.:		Cargos:		Comentarios:		f 5,5		RECIBIDO		

(\*) Matriz: FI (Filtro); AS (Agua Superficial); AR (Agua Residual); AP (Agua Potable); AT (Agua Subterránea); AM (Agua del Mar); AL (Agua Pluvial); RL (RISES); SL (Suelo); SE (Sedimentos); SO (Sólidos); RISES (Residuos Sólidos).

SOCIEDAD DE SERVICIOS Y ESTUDIOS GEOLÓGICOS Y AMBIENTALES LTDA.  
AV. LA PAZ 1447, CASA 4-A, CALAMA - CHILE - Fono 552761972  
www.segea.cl - mail: m.sanchez@segea.cl

CÓDIGO ETFA 040-01

SOCIEDAD DE SERVICIOS Y ESTUDIOS GEOLÓGICOS Y AMBIENTALES LTDA.

**AUTORIZACION ETFA SMA 040-01**

Avenida La Paz N°1447 Lote 4-A, Calama, Región de Antofagasta. Fono: +56 552761972 sitio web: www.segea.cl - mail: l.alegria@segea.cl

## DECLARACIÓN JURADA PARA LA OPERATIVIDAD DEL INSPECTOR AMBIENTAL

Yo, LUIS ALEGRIA OLATE, RUN N° 10824759-2, domiciliado en PASAJE CAPÍN N° 3470, VILLA LOMAS HUASI - CALAMA- CALAMA, REGIÓN DE ANTOFAGASTA, en mi calidad de inspector ambiental N° 10824759-2, ETFA 040-01, declaro que, en los últimos dos años:

- No he tenido una relación directa ni indirecta, mercantil o laboral con SQM SALAR S.A., RUT N° 79.626.800-K, titular del proyecto, sistema, actividad o fuente, objeto de las actividades de fiscalización ambiental.
- No he tenido una relación directa ni indirecta, mercantil o laboral con don CARLOS CESAR DIAZ ORTIZ, RUN N° 10.476.287-5 representante legal de SQM SALAR S.A., RUT N° 79.626.800-K, titular del proyecto, sistema, actividad o fuente, objeto de las actividades de fiscalización ambiental.
- No he sido legalmente reconocido como asociado en negocios con SQM SALAR S.A.
- No he tenido, directa ni indirectamente, la propiedad, el control o la posesión de acciones o títulos en circulación de SQM SALAR S.A.
- No he controlado, directa ni indirectamente a SQM SALAR S.A.

Igualmente declaro que no tengo vínculo familiar de parentesco -hasta el tercer grado de consanguinidad y segundo de afinidad inclusive-, con los propietarios ni con los representantes legales del titular fiscalizado.

Toda la información contenida en el informe de inspección ETFA 27993 es veraz, auténtica (que no corresponde a una copia o transcripción de otros documentos) y exacta.

Finalmente, ratifico que las declaraciones hechas son verídicas, según mi mejor conocimiento y entendimiento y declaro tener conocimiento que las infracciones a las obligaciones que impone el reglamento ETFA, según lo dispuesto en su artículo 19, se sancionan de conformidad a lo señalado en el Título III de la ley orgánica de la Superintendencia del Medio Ambiente.

10 de febrero de 2023



**Firma Inspector Ambiental**  
**Código IA 10824759-2**

SOCIEDAD DE SERVICIOS Y ESTUDIOS GEOLÓGICOS Y AMBIENTALES LTDA.

**AUTORIZACION ETFA SMA 040-01**

Avenida La Paz N°1447 Lote 4-A, Calama, Región de Antofagasta. Fono: +56 552761972 sitio web: [www.segea.cl](http://www.segea.cl) - mail: [l.alegria@segea.cl](mailto:l.alegria@segea.cl)



## DECLARACIÓN JURADA PARA LA OPERATIVIDAD DE LA ENTIDAD TÉCNICA DE FISCALIZACIÓN AMBIENTAL

Yo, CECILIA LUZMIRA OLIVERA ALLENDES, RUN N° 09.674.462-5, domiciliado en AVDA. LA PAZ 1447, LOTE 4A, CALAMA - REGIÓN DE ANTOFAGASTA, en mi calidad de representante legal de SOCIEDAD DE SERVICIOS Y ESTUDIOS GEOLÓGICOS Y AMBIENTALES LTDA. Sucursal Calama, Código ETFA 040-01, declaro que, la persona jurídica que represento, en los dos últimos años:

- No ha tenido una relación directa ni indirecta de tipo mercantil con SQM SALAR S.A., RUT N° 79.626.800-K, titular del proyecto, sistema, actividad o fuente, objeto la actividad de fiscalización ambiental.
- No ha tenido una relación directa ni indirecta, de tipo laboral con CARLOS CESAR DIAZ ORTIZ, RUN N° 10.476.287-5, representante legal de SQM SALAR S.A., titular del proyecto, sistema, actividad o fuente, objeto de la actividad de fiscalización ambiental.
- No ha sido legalmente reconocida como asociada en negocios con SQM SALAR S.A.
- No ha tenido, directa ni indirectamente, la propiedad, el control o la posesión de acciones o títulos en circulación de SQM SALAR S.A.
- No ha controlado, directa ni indirectamente a SQM SALAR S.A.
- No ha sido controlada, directa ni indirectamente por SQM SALAR S.A.
- No hemos sido controlados, directa ni indirectamente, por una misma tercera persona.
- Igualmente declaro que, yo no he tenido una relación directa ni indirecta, mercantil o laboral con don CARLOS CESAR DIAZ ORTIZ, RUN N° 10.476.287-5, representante legal ni con SQM SALAR S.A.

Declaro también que, no existe vínculo familiar de parentesco -hasta el tercer grado de consanguinidad y segundo de afinidad inclusive-, entre los propietarios y los representantes legales de SQM SALAR S.A. y los propietarios y representantes legales de esta ETFA.

Toda la información contenida en el informe de inspección ETFA 27993 es veraz, auténtica (que no corresponde a una copia o transcripción de otros documentos) y exacta.

Finalmente, ratifico que las declaraciones hechas son verídicas, según mi mejor conocimiento y entendimiento y declaro tener conocimiento que las infracciones a las obligaciones que impone el reglamento ETFA, según lo dispuesto en su artículo 19, se sancionan de conformidad a lo señalado en el Título III de la ley orgánica de la Superintendencia del Medio Ambiente.



10 de febrero de 2023

**Firma Representante Legal**  
**Fin del reporte informe ETFA N° 27993**

SOCIEDAD DE SERVICIOS Y ESTUDIOS GEOLÓGICOS Y AMBIENTALES LTDA.

**AUTORIZACION ETFA SMA 040-01**

Avenida La Paz N°1447 Lote 4-A, Calama, Región de Antofagasta. Fono: +56 552761972 sitio web: [www.segea.cl](http://www.segea.cl) - mail: [l.alegria@segea.cl](mailto:l.alegria@segea.cl)

**Cliente:** SQM SALAR S.A. **RUT:** 79.626.800-K  
**Dirección:** ANÍBAL PINTO 3228, SAN PEDRO DE ATACAMA - ANTOFAGASTA  
**Proyecto:** CAMBIOS Y MEJORAS DE LA OPERACIÓN MINERA EN EL SALAR DE ATACAMA

**Nombre Punto:** SOPM-14

**Instrumento Ambiental:** RCA 226/2006

**Lugar de Inspección:** SONCOR

**Fecha Inspección:** 18-01-2023

**Comuna/Región:** SAN PEDRO DE ATACAMA, REGION DE ANTOFAGASTA

**Hora Inicio Inspección:** 13:48

**Técnica de Inspección:** MANUAL

**Hora Terminó Inspección:** 14:12

**Tipo de Inspección:** PUNTUAL

**Mediciones:** MUESTRA QUÍMICA

**Tipo Agua:** SUBTERRANEA

**Batería:** Físico-químico-metales-aniones

## DATOS EN TERRENO

Hora en terreno: 13:51  
Temperatura (°C): 27,57  
Conductividad (uS/cm): 241.000  
TDS (ppm)  
Salinidad (psu):  
Potencial Redox (mV):  
Oxígeno Disuelto (mg/L): 0,25  
pH: 7,27

### Características Ambientales

Condiciones Climáticas DESPEJADO  
Viento CALMO  
Tipo Sector SALAR

### Características Muestra Agua

Aspecto Muestra TRANSPARENTE / INCOLORA  
Color Muestra INCOLORA  
Olor Muestra INODORA

## Observaciones:

2,875 Lt muestra, 6 envases, con B.I. Se mide CE con G0026597

(\*) S/D: Sin datos.

SOCIEDAD DE SERVICIOS Y ESTUDIOS GEOLÓGICOS Y AMBIENTALES LTDA.

**AUTORIZACION ETFA SMA 040-01**

Avenida La Paz N°1447 Lote 4-A, Calama, Región de Antofagasta. Fono: +56 552761972 sitio web: www.segea.cl - mail: l.alegria@segea.cl



## Informacion Equipos Utilizados:

N° Serie	Tipo Equipo	Marca	Modelo
62643	MULTIPARÁMETRO	HANNA	HI-9829

## Referencia Procedimiento:

P-HIDRO-01	Procedimiento de Muestreo de Agua Superficial y Subterránea
I-HIDRO-01	Instructivo Condiciones y Almacenamiento de las Muestras
I-HIDRO-02	Instructivo Sistema de Codificación de Registro de las Muestras
I-HIDRO-03	Instructivo Específico Uso Medidor de pH
I-HIDRO-04	Instructivo Específico Uso Medidor de Conductividad
I-HIDRO-05	Instructivo Específico Uso Medidor de Potencial Redox (Orp)
I-HIDRO-06	Instructivo Específico Uso Medidor de Oxígeno Disuelto (Od)
I-HIDRO-07	Instructivo Específico Uso Medidor de Temperatura
I-HIDRO-10	Instructivo Específico Registro Fotográfico

## Monitores en Terreno

**Nombre:** OSCAR CASTILLO VARGAS  
**Rut:** 13873536-2  
**Cargo:** MONITOR AMBIENTAL

**Nombre:** ALBERTO GONZÁLEZ INOSTROZA  
**Rut:** 13216913-6  
**Cargo:** TÉCNICO DE TERRENO A



MONITOR AMBIENTAL



TÉCNICO DE TERRENO A

## Inspector Ambiental Autorizado por S.M.A.

**Nombre:** LUIS ALEGRIA OLATE  
**Cod. I.A./Rut:** 10824759-2  
**Cargo:** GERENTE TÉCNICO / INSPECTOR AMBIENTAL

## Representante Legal

**Nombre:** CECILIA OLIVERA ALLENDES  
**Rut:** 9.674.462-5  
**Cargo:** REPRESENTANTE LEGAL

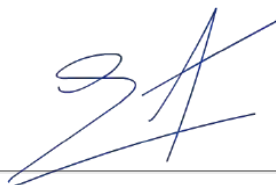

GERENTE TÉCNICO / INSPECTOR AMBIENTAL



REPRESENTANTE LEGAL

SOCIEDAD DE SERVICIOS Y ESTUDIOS GEOLÓGICOS Y AMBIENTALES LTDA.

**AUTORIZACION ETFA SMA 040-01**

Avenida La Paz N°1447 Lote 4-A, Calama, Región de Antofagasta. Fono: +56 552761972 sitio web: [www.segea.cl](http://www.segea.cl) - mail: [l.alegria@segea.cl](mailto:l.alegria@segea.cl)

**Nombre Punto:** SOPM-14  
**Instrumento Ambiental:** RCA 226/2006

**Coordenadas UTM  
WGS84**

Este: 583989  
Norte: 7414053



**Sector:**  
SONCOR

**Comuna/Región:**  
SAN PEDRO DE ATACAMA, REGION DE  
ANTOFAGASTA

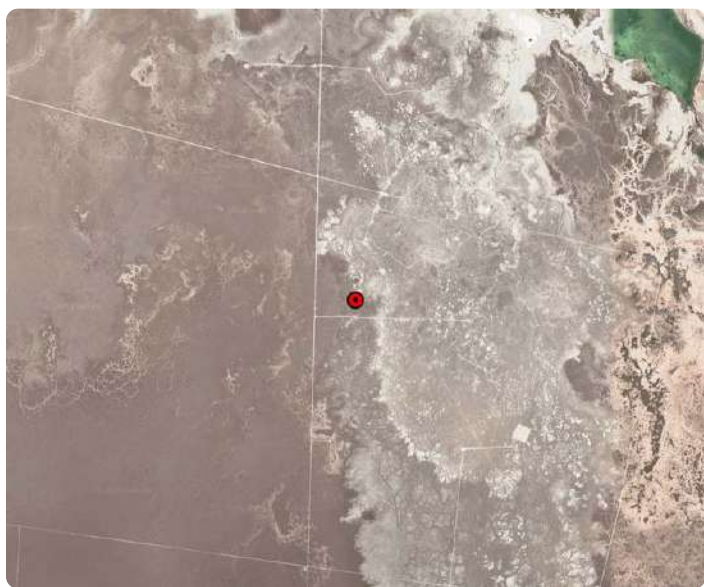

SOCIEDAD DE SERVICIOS Y ESTUDIOS GEOLÓGICOS Y AMBIENTALES LTDA.

**AUTORIZACION ETFA SMA 040-01**

Avenida La Paz N°1447 Lote 4-A, Calama, Región de Antofagasta. Fono: +56 552761972 sitio web: [www.segea.cl](http://www.segea.cl) - mail: [l.alegria@segea.cl](mailto:l.alegria@segea.cl)

## ANEXO TÉCNICO CADENA DE CUSTODIA SOPM-14

CADENA DE CUSTODIA MUESTRO DE AGUAS															Código: INF-HIDRO-01
TEMPERATURA DE RECEPCIÓN DE LA MUESTRA (USO LABORATORIO):															Versión: 2
Fecha: 10-02-2023															
<b>Datos del titular</b> Razón Social: _____ Nombre Rep. Legal: _____ Rut (razón social): _____ Rut Rep. Legal: _____ Instrumento ambiental: _____ Dirección: _____ Lugar de muestreo: _____ Nombre del Proyecto: _____															Recibido por: Nombre: <u>Cristian Tapia</u> Firma: <u>[Firma]</u>
<b>ENVÍAR REPORTE DE ANÁLISIS A:</b> CLIENTE: _____ CONTACTO: _____ DIRECCIÓN: _____ CIUDAD: _____ TELÉFONO: _____ E-MAIL: _____															PRESERVANTE
<b>LUGAR DE MUESTREO:</b> LUGAR: _____ OC: _____ <b>ORDEN DE TRABAJO:</b> N° DE OC / OT: _____ COTIZACIÓN ALS: _____															
<b>MUESTREO POR:</b> NOMBRE: <u>OSCAR CASTILLO V.</u> CARGO: <u>MONITOR AMBIENTAL</u>															OBSERVACIONES
<b>TIPO DE MUESTRA:</b> <u>MONITOR AMBIENTAL</u>															
N°	IDENTIFICACIÓN DE LA MUESTRA (Máx. 20 caracteres)	FECHA DE MUESTREO	HORA (hh:mm)	MATRIZ (*)	PUNTUAL	COMUESTA	T°	pH	CE (uS/cm)	OD (N)	OD (mg/l)	Cloro (mg/l)	Turbiedad (NTU)		
1	SOPM-14	10-01-23	13:30	AT	✓		23.57	7.27	241.000	—	0.25	—	—	10 # 17 # 150	
2															
3															
4															
5															
6															
7															
8															
9															
10															
11															
12															
13															
14															
15															
OBSERVACIONES DE TERRENO: <u>fo 5,5</u>															
ENTREGADO POR:		HORA:		RECIBIDO POR: <u>Alejandro R.</u>		FECHA: <u>10-01-23</u>		HORA: <u>13:30</u>		RESPONSABLE DE INGRESO					
Envases proporcionados por: _____ Medio de transporte: <u>—</u> Aéreo <u>—</u> Terrestre <u>—</u> Otro _____ Método de refrigeración: <u>—</u> Nevera con hielo <u>—</u> Nevera con Gel pack <u>—</u> Nevera con Ice pack <u>—</u> Aislapool Sistema Control de refrigeración: <u>—</u> Testigo plástico <u>—</u> Testigo de vidrio <u>—</u> Otro _____															Nombre y Firma Inspector Ambiental: _____ Código S.M.A.: _____ CARGO: _____ Comentarios: <u>1,625 LTJ. PAM MUELA, 3 ENVASES</u>
(*) Matriz: FI (Filtro); AS (Agua Superficial); AR (Agua Residual); AP (Agua Potable); AT (Agua Subterránea); AM (Agua del Mar); AL (Agua Pluvial); RL (RISES); SL (Suelos); SE (Sedimentos); SO (Sólidos); RES (Residuos Sólidos). SOCIEDAD DE SERVICIOS Y ESTUDIOS GEOLOGICOS Y AMBIENTALES LTDA. AV. LA PAZ 1447, CASA 4A - CALAMA - CHILE - FONO 552761972 www.segea.cl - mail: info@segea.cl															CÓDIGO ETFA 040-01

SOCIEDAD DE SERVICIOS Y ESTUDIOS GEOLOGICOS Y AMBIENTALES LTDA.

**AUTORIZACION ETFA SMA 040-01**

Avenida La Paz N°1447 Lote 4-A, Calama, Región de Antofagasta. Fono: +56 552761972 sitio web: www.segea.cl - mail: l.alegria@segea.cl

## DECLARACIÓN JURADA PARA LA OPERATIVIDAD DEL INSPECTOR AMBIENTAL

Yo, LUIS ALEGRIA OLATE, RUN N° 10824759-2, domiciliado en PASAJE CAPÍN N° 3470, VILLA LOMAS HUASI - CALAMA- CALAMA, REGIÓN DE ANTOFAGASTA, en mi calidad de inspector ambiental N° 10824759-2, ETFA 040-01, declaro que, en los últimos dos años:

- No he tenido una relación directa ni indirecta, mercantil o laboral con SQM SALAR S.A., RUT N° 79.626.800-K, titular del proyecto, sistema, actividad o fuente, objeto de las actividades de fiscalización ambiental.
- No he tenido una relación directa ni indirecta, mercantil o laboral con don CARLOS CESAR DIAZ ORTIZ, RUN N° 10.476.287-5 representante legal de SQM SALAR S.A., RUT N° 79.626.800-K, titular del proyecto, sistema, actividad o fuente, objeto de las actividades de fiscalización ambiental.
- No he sido legalmente reconocido como asociado en negocios con SQM SALAR S.A.
- No he tenido, directa ni indirectamente, la propiedad, el control o la posesión de acciones o títulos en circulación de SQM SALAR S.A.
- No he controlado, directa ni indirectamente a SQM SALAR S.A.

Igualmente declaro que no tengo vínculo familiar de parentesco -hasta el tercer grado de consanguinidad y segundo de afinidad inclusive-, con los propietarios ni con los representantes legales del titular fiscalizado.

Toda la información contenida en el informe de inspección ETFA 27994 es veraz, auténtica (que no corresponde a una copia o transcripción de otros documentos) y exacta.

Finalmente, ratifico que las declaraciones hechas son verídicas, según mi mejor conocimiento y entendimiento y declaro tener conocimiento que las infracciones a las obligaciones que impone el reglamento ETFA, según lo dispuesto en su artículo 19, se sancionan de conformidad a lo señalado en el Título III de la ley orgánica de la Superintendencia del Medio Ambiente.

10 de febrero de 2023



**Firma Inspector Ambiental**  
**Código IA 10824759-2**

SOCIEDAD DE SERVICIOS Y ESTUDIOS GEOLÓGICOS Y AMBIENTALES LTDA.

**AUTORIZACION ETFA SMA 040-01**

Avenida La Paz N°1447 Lote 4-A, Calama, Región de Antofagasta. Fono: +56 552761972 sitio web: [www.segea.cl](http://www.segea.cl) - mail: [l.alegria@segea.cl](mailto:l.alegria@segea.cl)



## DECLARACIÓN JURADA PARA LA OPERATIVIDAD DE LA ENTIDAD TÉCNICA DE FISCALIZACIÓN AMBIENTAL

Yo, CECILIA LUZMIRA OLIVERA ALLENDES, RUN N° 09.674.462-5, domiciliado en AVDA. LA PAZ 1447, LOTE 4A, CALAMA - REGIÓN DE ANTOFAGASTA, en mi calidad de representante legal de SOCIEDAD DE SERVICIOS Y ESTUDIOS GEOLÓGICOS Y AMBIENTALES LTDA. Sucursal Calama, Código ETFA 040-01, declaro que, la persona jurídica que represento, en los dos últimos años:

- No ha tenido una relación directa ni indirecta de tipo mercantil con SQM SALAR S.A., RUT N° 79.626.800-K, titular del proyecto, sistema, actividad o fuente, objeto la actividad de fiscalización ambiental.
- No ha tenido una relación directa ni indirecta, de tipo laboral con CARLOS CESAR DIAZ ORTIZ, RUN N° 10.476.287-5, representante legal de SQM SALAR S.A., titular del proyecto, sistema, actividad o fuente, objeto de la actividad de fiscalización ambiental.
- No ha sido legalmente reconocida como asociada en negocios con SQM SALAR S.A.
- No ha tenido, directa ni indirectamente, la propiedad, el control o la posesión de acciones o títulos en circulación de SQM SALAR S.A.
- No ha controlado, directa ni indirectamente a SQM SALAR S.A.
- No ha sido controlada, directa ni indirectamente por SQM SALAR S.A.
- No hemos sido controlados, directa ni indirectamente, por una misma tercera persona.
- Igualmente declaro que, yo no he tenido una relación directa ni indirecta, mercantil o laboral con don CARLOS CESAR DIAZ ORTIZ, RUN N° 10.476.287-5, representante legal ni con SQM SALAR S.A.

Declaro también que, no existe vínculo familiar de parentesco -hasta el tercer grado de consanguinidad y segundo de afinidad inclusive-, entre los propietarios y los representantes legales de SQM SALAR S.A. y los propietarios y representantes legales de esta ETFA.

Toda la información contenida en el informe de inspección ETFA 27994 es veraz, auténtica (que no corresponde a una copia o transcripción de otros documentos) y exacta.

Finalmente, ratifico que las declaraciones hechas son verídicas, según mi mejor conocimiento y entendimiento y declaro tener conocimiento que las infracciones a las obligaciones que impone el reglamento ETFA, según lo dispuesto en su artículo 19, se sancionan de conformidad a lo señalado en el Título III de la ley orgánica de la Superintendencia del Medio Ambiente.



10 de febrero de 2023

**Firma Representante Legal**  
**Fin del reporte informe ETFA N° 27994**

SOCIEDAD DE SERVICIOS Y ESTUDIOS GEOLÓGICOS Y AMBIENTALES LTDA.

**AUTORIZACION ETFA SMA 040-01**

Avenida La Paz N°1447 Lote 4-A, Calama, Región de Antofagasta. Fono: +56 552761972 sitio web: [www.segea.cl](http://www.segea.cl) - mail: [l.alegria@segea.cl](mailto:l.alegria@segea.cl)



**Cliete:** SQM SALAR S.A. **RUT:** 79.626.800-K  
**Dirección:** ANÍBAL PINTO 3228, SAN PEDRO DE ATACAMA - ANTOFAGASTA  
**Proyecto:** CAMBIOS Y MEJORAS DE LA OPERACIÓN MINERA EN EL SALAR DE ATACAMA

**Nombre Punto:** L1-6

**Instrumento Ambiental:** RCA 226/2006

**Lugar de Inspección:** SONCOR

**Fecha Inspección:** 18-01-2023

**Comuna/Región:** SAN PEDRO DE ATACAMA, REGION DE ANTOFAGASTA

**Hora Inicio Inspección:** 16:53

**Técnica de Inspección:** MANUAL

**Hora Terminó Inspección:** 17:08

**Tipo de Inspección:** PUNTUAL

**Mediciones:** MUESTRA QUÍMICA

**Tipo Agua:** SUBTERRANEA

**Batería:** Físico-químico-metales-aniones

## DATOS EN TERRENO

Hora en terreno: 16:56  
Temperatura (°C): 24,45  
Conductividad (uS/cm): 184.000  
TDS (ppm)  
Salinidad (psu):  
Potencial Redox (mV):  
Oxígeno Disuelto (mg/L): 0,85  
pH: 7,73

### Características Ambientales

Condiciones Climáticas DESPEJADO  
Viento CALMO  
Tipo Sector SALAR

### Características Muestra Agua

Aspecto Muestra TRANSPARENTE / INCOLORA  
Color Muestra INCOLORA  
Olor Muestra INODORA

## Observaciones:

2,875 Lt muestra, 6 envases, con B.I. Se mide CE con G0026597

(\*) S/D: Sin datos.

SOCIEDAD DE SERVICIOS Y ESTUDIOS GEOLÓGICOS Y AMBIENTALES LTDA.

**AUTORIZACION ETFA SMA 040-01**

Avenida La Paz N°1447 Lote 4-A, Calama, Región de Antofagasta. Fono: +56 552761972 sitio web: www.segea.cl - mail: l.alegria@segea.cl

## Informacion Equipos Utilizados:

N° Serie	Tipo Equipo	Marca	Modelo
62643	MULTIPARÁMETRO	HANNA	HI-9829

## Referencia Procedimiento:

P-HIDRO-01	Procedimiento de Muestreo de Agua Superficial y Subterránea
I-HIDRO-01	Instructivo Condiciones y Almacenamiento de las Muestras
I-HIDRO-02	Instructivo Sistema de Codificación de Registro de las Muestras
I-HIDRO-03	Instructivo Específico Uso Medidor de pH
I-HIDRO-04	Instructivo Específico Uso Medidor de Conductividad
I-HIDRO-05	Instructivo Específico Uso Medidor de Potencial Redox (Orp)
I-HIDRO-06	Instructivo Específico Uso Medidor de Oxígeno Disuelto (Od)
I-HIDRO-07	Instructivo Específico Uso Medidor de Temperatura
I-HIDRO-10	Instructivo Específico Registro Fotográfico

## Monitores en Terreno

**Nombre:** OSCAR CASTILLO VARGAS  
**Rut:** 13873536-2  
**Cargo:** MONITOR AMBIENTAL

**Nombre:** ALBERTO GONZÁLEZ INOSTROZA  
**Rut:** 13216913-6  
**Cargo:** TÉCNICO DE TERRENO A



**MONITOR AMBIENTAL**



**TÉCNICO DE TERRENO A**

## Inspector Ambiental Autorizado por S.M.A.

**Nombre:** LUIS ALEGRIA OLATE  
**Cod. I.A./Rut:** 10824759-2  
**Cargo:** GERENTE TÉCNICO / INSPECTOR AMBIENTAL

## Representante Legal

**Nombre:** CECILIA OLIVERA ALLENDES  
**Rut:** 9.674.462-5  
**Cargo:** REPRESENTANTE LEGAL

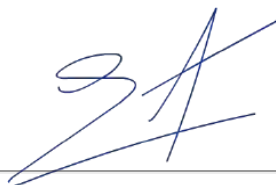

**GERENTE TÉCNICO / INSPECTOR AMBIENTAL**



**REPRESENTANTE LEGAL**

SOCIEDAD DE SERVICIOS Y ESTUDIOS GEOLÓGICOS Y AMBIENTALES LTDA.

**AUTORIZACION ETFA SMA 040-01**

Avenida La Paz N°1447 Lote 4-A, Calama, Región de Antofagasta. Fono: +56 552761972 sitio web: [www.segea.cl](http://www.segea.cl) - mail: [l.alegria@segea.cl](mailto:l.alegria@segea.cl)

**Nombre Punto:** L1-6  
**Instrumento Ambiental:** RCA 226/2006

**Coordenadas UTM WGS84**

Este: 589607  
Norte: 7416216



Fecha exacta de captura: 18-01-2023 a las 17:04:23  
Este: 589606.68, Norte: 7416208.96, Número de zona: 19

**Sector:**  
SONCOR

**Comuna/Región:**  
SAN PEDRO DE ATACAMA, REGION DE ANTOFAGASTA

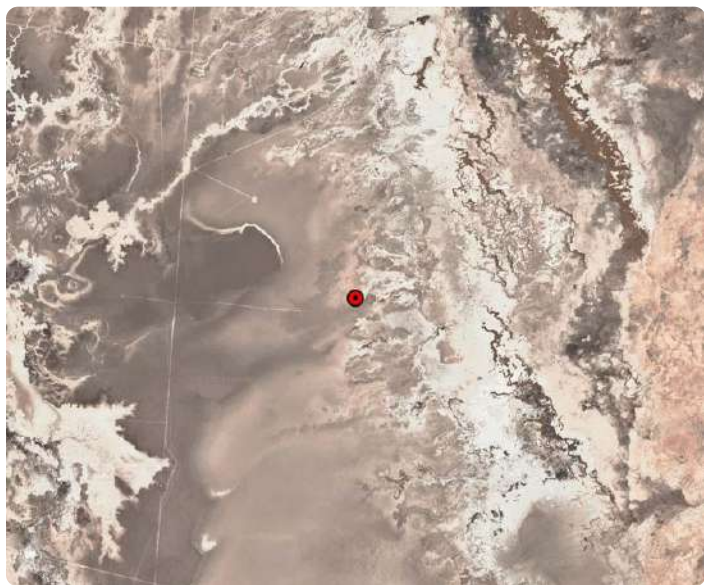

SOCIEDAD DE SERVICIOS Y ESTUDIOS GEOLÓGICOS Y AMBIENTALES LTDA.

**AUTORIZACION ETFA SMA 040-01**

Avenida La Paz N°1447 Lote 4-A, Calama, Región de Antofagasta. Fono: +56 552761972 sitio web: [www.segea.cl](http://www.segea.cl) - mail: [l.alegria@segea.cl](mailto:l.alegria@segea.cl)

## ANEXO TÉCNICO CADENA DE CUSTODIA L1-6

CADENA DE CUSTODIA MUESTREO DE AGUAS															Código: R-HIDRO-S2																																																																																																																																																																																																																																																																						
TEMPERATURA DE RECEPCIÓN DE LA MUESTRA (USO LABORATORIO):															Versión: 2																																																																																																																																																																																																																																																																						
															Fecha: 16-06-2022																																																																																																																																																																																																																																																																						
<b>Datos del Visitante</b> Razón Social: _____ Nombre Rep. Legal: _____ Rut (razón social): _____ Rut Rep. Legal: _____ Instrumento ambiental: _____ Dirección: _____ Lugar de muestreo: _____ Nombre del Proyecto: _____															Recibido por: Nombre: <u>Eduardo</u> Firma: <u>[Firma]</u>																																																																																																																																																																																																																																																																						
<b>ENVÍAR REPORTE DE ANÁLISIS A:</b> CLIENTE: _____ CONTACTO: _____ DIRECCIÓN: _____ CIUDAD: _____ TELÉFONO: _____ E-MAIL: _____															PRESERVANTE																																																																																																																																																																																																																																																																						
<b>LUGAR DE MUESTREO:</b> _____ OC: _____ <b>ORDEN DE TRABAJO:</b> N° DE OC / OT: _____ COTIZACIÓN ALS: _____																																																																																																																																																																																																																																																																																					
<b>MUESTREO POR:</b> NOMBRE: <u>OSCAR (MT-1) 10 U.</u> CARGO: <u>MONITOR AMBIENTAL</u>															OBSERVACIONES																																																																																																																																																																																																																																																																						
<table border="1"> <thead> <tr> <th rowspan="2">N°</th> <th rowspan="2">IDENTIFICACIÓN DE LA MUESTRA (Máx. 20 caracteres)</th> <th rowspan="2">FECHA DE MUESTREO</th> <th rowspan="2">HORA (hh:mm)</th> <th rowspan="2">MATRIZ (*)</th> <th colspan="2">TIPO DE MUESTRA</th> <th colspan="7">Parámetros Medidos en Terreno</th> </tr> <tr> <th>PUNTUAL</th> <th>COMUESTA</th> <th>T°</th> <th>pH</th> <th>CE (uS/cm)</th> <th>OD (%)</th> <th>OD (mg/L)</th> <th>Cloro (mg/L)</th> <th>Turbiedad (NTU)</th> </tr> </thead> <tbody> <tr> <td>1</td> <td>L1-6</td> <td>19-01-23</td> <td>16:36</td> <td>AT</td> <td>✓</td> <td></td> <td>24.6</td> <td>7.3</td> <td>184.000</td> <td>-</td> <td>0.91</td> <td>-</td> <td>-</td> <td>10.1</td> <td>12.5</td> </tr> <tr><td>2</td><td></td><td></td><td></td><td></td><td></td><td></td><td></td><td></td><td></td><td></td><td></td><td></td><td></td><td></td><td></td></tr> <tr><td>3</td><td></td><td></td><td></td><td></td><td></td><td></td><td></td><td></td><td></td><td></td><td></td><td></td><td></td><td></td><td></td></tr> <tr><td>4</td><td></td><td></td><td></td><td></td><td></td><td></td><td></td><td></td><td></td><td></td><td></td><td></td><td></td><td></td><td></td></tr> <tr><td>5</td><td></td><td></td><td></td><td></td><td></td><td></td><td></td><td></td><td></td><td></td><td></td><td></td><td></td><td></td><td></td></tr> <tr><td>6</td><td></td><td></td><td></td><td></td><td></td><td></td><td></td><td></td><td></td><td></td><td></td><td></td><td></td><td></td><td></td></tr> <tr><td>7</td><td></td><td></td><td></td><td></td><td></td><td></td><td></td><td></td><td></td><td></td><td></td><td></td><td></td><td></td><td></td></tr> <tr><td>8</td><td></td><td></td><td></td><td></td><td></td><td></td><td></td><td></td><td></td><td></td><td></td><td></td><td></td><td></td><td></td></tr> <tr><td>9</td><td></td><td></td><td></td><td></td><td></td><td></td><td></td><td></td><td></td><td></td><td></td><td></td><td></td><td></td><td></td></tr> <tr><td>10</td><td></td><td></td><td></td><td></td><td></td><td></td><td></td><td></td><td></td><td></td><td></td><td></td><td></td><td></td><td></td></tr> <tr><td>11</td><td></td><td></td><td></td><td></td><td></td><td></td><td></td><td></td><td></td><td></td><td></td><td></td><td></td><td></td><td></td></tr> <tr><td>12</td><td></td><td></td><td></td><td></td><td></td><td></td><td></td><td></td><td></td><td></td><td></td><td></td><td></td><td></td><td></td></tr> <tr><td>13</td><td></td><td></td><td></td><td></td><td></td><td></td><td></td><td></td><td></td><td></td><td></td><td></td><td></td><td></td><td></td></tr> <tr><td>14</td><td></td><td></td><td></td><td></td><td></td><td></td><td></td><td></td><td></td><td></td><td></td><td></td><td></td><td></td><td></td></tr> <tr><td>15</td><td></td><td></td><td></td><td></td><td></td><td></td><td></td><td></td><td></td><td></td><td></td><td></td><td></td><td></td><td></td></tr> </tbody> </table>																N°	IDENTIFICACIÓN DE LA MUESTRA (Máx. 20 caracteres)	FECHA DE MUESTREO	HORA (hh:mm)	MATRIZ (*)	TIPO DE MUESTRA		Parámetros Medidos en Terreno							PUNTUAL	COMUESTA	T°	pH	CE (uS/cm)	OD (%)	OD (mg/L)	Cloro (mg/L)	Turbiedad (NTU)	1	L1-6	19-01-23	16:36	AT	✓		24.6	7.3	184.000	-	0.91	-	-	10.1	12.5	2																3																4																5																6																7																8																9																10																11																12																13																14																15														
N°	IDENTIFICACIÓN DE LA MUESTRA (Máx. 20 caracteres)	FECHA DE MUESTREO	HORA (hh:mm)	MATRIZ (*)	TIPO DE MUESTRA		Parámetros Medidos en Terreno																																																																																																																																																																																																																																																																														
					PUNTUAL	COMUESTA	T°	pH	CE (uS/cm)	OD (%)	OD (mg/L)	Cloro (mg/L)	Turbiedad (NTU)																																																																																																																																																																																																																																																																								
1	L1-6	19-01-23	16:36	AT	✓		24.6	7.3	184.000	-	0.91	-	-	10.1	12.5																																																																																																																																																																																																																																																																						
2																																																																																																																																																																																																																																																																																					
3																																																																																																																																																																																																																																																																																					
4																																																																																																																																																																																																																																																																																					
5																																																																																																																																																																																																																																																																																					
6																																																																																																																																																																																																																																																																																					
7																																																																																																																																																																																																																																																																																					
8																																																																																																																																																																																																																																																																																					
9																																																																																																																																																																																																																																																																																					
10																																																																																																																																																																																																																																																																																					
11																																																																																																																																																																																																																																																																																					
12																																																																																																																																																																																																																																																																																					
13																																																																																																																																																																																																																																																																																					
14																																																																																																																																																																																																																																																																																					
15																																																																																																																																																																																																																																																																																					
OBSERVACIONES DE TERRENO: _____																																																																																																																																																																																																																																																																																					
ENTREGADO POR: _____		HORA: _____		RECIBIDO POR: <u>Alondra R.</u>		FECHA: <u>19.01.23</u>		HORA: <u>13:30</u>		RESPONSABLE DE INGRESO																																																																																																																																																																																																																																																																											
Envases proporcionados por: _____ Medio de transporte: <input type="checkbox"/> Aéreo <input type="checkbox"/> Terrestre <input type="checkbox"/> Otro _____ Método de refrigeración: <input type="checkbox"/> Nevera con hielo <input type="checkbox"/> Nevera con Gel pack <input type="checkbox"/> Nevera con Ice pack <input type="checkbox"/> Aislapool Sistema Control de refrigeración: <input type="checkbox"/> Testigo plástico <input type="checkbox"/> Testigo de vidrio <input type="checkbox"/> Otro _____															Nombre y Firma Inspector Ambiental: _____ Código S.M.A.: _____ CARGO: _____ Comentarios: <u>0,62 LTS. (Agua Muestra), 3 envases</u>																																																																																																																																																																																																																																																																						
(*) Matriz: FI (Filtro); AS (Agua Superficial); AR (Agua Residual); AP (Agua Potable); AT (Agua Subterránea); AM (Agua del Mar); AL (Agua Pluvial); RL (RISES); SL (Suelos); SE (Sedimentos); SO (Sólidos); RISES (Residuos Sólidos). SOCIEDAD DE SERVICIOS Y ESTUDIOS GEOLOGICOS Y AMBIENTALES LTDA. AV. LA PAZ 1447, CASA 4A - CALAMA - CHILE - Fono 552761972 www.segea.cl - mail: l.alegria@segea.cl																																																																																																																																																																																																																																																																																					
															CÓDIGO ETFA 040-01																																																																																																																																																																																																																																																																						

SOCIEDAD DE SERVICIOS Y ESTUDIOS GEOLOGICOS Y AMBIENTALES LTDA.

**AUTORIZACION ETFA SMA 040-01**

Avenida La Paz N°1447 Lote 4-A, Calama, Región de Antofagasta. Fono: +56 552761972 sitio web: www.segea.cl - mail: l.alegria@segea.cl



## DECLARACIÓN JURADA PARA LA OPERATIVIDAD DEL INSPECTOR AMBIENTAL

Yo, LUIS ALEGRIA OLATE, RUN N° 10824759-2, domiciliado en PASAJE CAPÍN N° 3470, VILLA LOMAS HUASI - CALAMA- CALAMA, REGIÓN DE ANTOFAGASTA, en mi calidad de inspector ambiental N° 10824759-2, ETFA 040-01, declaro que, en los últimos dos años:

- No he tenido una relación directa ni indirecta, mercantil o laboral con SQM SALAR S.A., RUT N° 79.626.800-K, titular del proyecto, sistema, actividad o fuente, objeto de las actividades de fiscalización ambiental.
- No he tenido una relación directa ni indirecta, mercantil o laboral con don CARLOS CESAR DIAZ ORTIZ, RUN N° 10.476.287-5 representante legal de SQM SALAR S.A., RUT N° 79.626.800-K, titular del proyecto, sistema, actividad o fuente, objeto de las actividades de fiscalización ambiental.
- No he sido legalmente reconocido como asociado en negocios con SQM SALAR S.A.
- No he tenido, directa ni indirectamente, la propiedad, el control o la posesión de acciones o títulos en circulación de SQM SALAR S.A.
- No he controlado, directa ni indirectamente a SQM SALAR S.A.

Igualmente declaro que no tengo vínculo familiar de parentesco -hasta el tercer grado de consanguinidad y segundo de afinidad inclusive-, con los propietarios ni con los representantes legales del titular fiscalizado.

Toda la información contenida en el informe de inspección ETFA 27995 es veraz, auténtica (que no corresponde a una copia o transcripción de otros documentos) y exacta.

Finalmente, ratifico que las declaraciones hechas son verídicas, según mi mejor conocimiento y entendimiento y declaro tener conocimiento que las infracciones a las obligaciones que impone el reglamento ETFA, según lo dispuesto en su artículo 19, se sancionan de conformidad a lo señalado en el Título III de la ley orgánica de la Superintendencia del Medio Ambiente.

10 de febrero de 2023



**Firma Inspector Ambiental**  
**Código IA 10824759-2**

SOCIEDAD DE SERVICIOS Y ESTUDIOS GEOLÓGICOS Y AMBIENTALES LTDA.

**AUTORIZACION ETFA SMA 040-01**

Avenida La Paz N°1447 Lote 4-A, Calama, Región de Antofagasta. Fono: +56 552761972 sitio web: [www.segea.cl](http://www.segea.cl) - mail: [l.alegria@segea.cl](mailto:l.alegria@segea.cl)



## DECLARACIÓN JURADA PARA LA OPERATIVIDAD DE LA ENTIDAD TÉCNICA DE FISCALIZACIÓN AMBIENTAL

Yo, CECILIA LUZMIRA OLIVERA ALLENDES, RUN N° 09.674.462-5, domiciliado en AVDA. LA PAZ 1447, LOTE 4A, CALAMA - REGIÓN DE ANTOFAGASTA, en mi calidad de representante legal de SOCIEDAD DE SERVICIOS Y ESTUDIOS GEOLÓGICOS Y AMBIENTALES LTDA. Sucursal Calama, Código ETFA 040-01, declaro que, la persona jurídica que represento, en los dos últimos años:

- No ha tenido una relación directa ni indirecta de tipo mercantil con SQM SALAR S.A., RUT N° 79.626.800-K, titular del proyecto, sistema, actividad o fuente, objeto la actividad de fiscalización ambiental.
- No ha tenido una relación directa ni indirecta, de tipo laboral con CARLOS CESAR DIAZ ORTIZ, RUN N° 10.476.287-5, representante legal de SQM SALAR S.A., titular del proyecto, sistema, actividad o fuente, objeto de la actividad de fiscalización ambiental.
- No ha sido legalmente reconocida como asociada en negocios con SQM SALAR S.A.
- No ha tenido, directa ni indirectamente, la propiedad, el control o la posesión de acciones o títulos en circulación de SQM SALAR S.A.
- No ha controlado, directa ni indirectamente a SQM SALAR S.A.
- No ha sido controlada, directa ni indirectamente por SQM SALAR S.A.
- No hemos sido controlados, directa ni indirectamente, por una misma tercera persona.
- Igualmente declaro que, yo no he tenido una relación directa ni indirecta, mercantil o laboral con don CARLOS CESAR DIAZ ORTIZ, RUN N° 10.476.287-5, representante legal ni con SQM SALAR S.A.

Declaro también que, no existe vínculo familiar de parentesco -hasta el tercer grado de consanguinidad y segundo de afinidad inclusive-, entre los propietarios y los representantes legales de SQM SALAR S.A. y los propietarios y representantes legales de esta ETFA.

Toda la información contenida en el informe de inspección ETFA 27995 es veraz, auténtica (que no corresponde a una copia o transcripción de otros documentos) y exacta.

Finalmente, ratifico que las declaraciones hechas son verídicas, según mi mejor conocimiento y entendimiento y declaro tener conocimiento que las infracciones a las obligaciones que impone el reglamento ETFA, según lo dispuesto en su artículo 19, se sancionan de conformidad a lo señalado en el Título III de la ley orgánica de la Superintendencia del Medio Ambiente.



10 de febrero de 2023

**Firma Representante Legal**  
**Fin del reporte informe ETFA N° 27995**

SOCIEDAD DE SERVICIOS Y ESTUDIOS GEOLÓGICOS Y AMBIENTALES LTDA.

**AUTORIZACION ETFA SMA 040-01**

Avenida La Paz N°1447 Lote 4-A, Calama, Región de Antofagasta. Fono: +56 552761972 sitio web: [www.segea.cl](http://www.segea.cl) - mail: [l.alegria@segea.cl](mailto:l.alegria@segea.cl)

**Cliete:** SQM SALAR S.A. **RUT:** 79.626.800-K  
**Dirección:** ANÍBAL PINTO 3228, SAN PEDRO DE ATACAMA - ANTOFAGASTA  
**Proyecto:** CAMBIOS Y MEJORAS DE LA OPERACIÓN MINERA EN EL SALAR DE ATACAMA

**Nombre Punto:** SOPM-7 (L2-6)

**Instrumento Ambiental:** RCA 226/2006

**Lugar de Inspección:** SONCOR

**Fecha Inspección:** 18-01-2023

**Comuna/Región:** SAN PEDRO DE ATACAMA, REGION DE ANTOFAGASTA

**Hora Inicio Inspección:** 13:11

**Técnica de Inspección:** MANUAL

**Hora Terminó Inspección:** 13:31

**Tipo de Inspección:** PUNTUAL

**Mediciones:** MUESTRA QUÍMICA

**Tipo Agua:** SUBTERRANEA

**Batería:** Físico-químico-metales-aniones

## DATOS EN TERRENO

Hora en terreno: 13:17  
Temperatura (°C): 25,92  
Conductividad (uS/cm): 241.700  
TDS (ppm)  
Salinidad (psu):  
Potencial Redox (mV):  
Oxígeno Disuelto (mg/L): 0,28  
pH: 7,18

### Características Ambientales

Condiciones Climáticas DESPEJADO  
Viento CALMO  
Tipo Sector SALAR

### Características Muestra Agua

Aspecto Muestra TRANSPARENTE / INCOLORA  
Color Muestra INCOLORA  
Olor Muestra INODORA

## Observaciones:

2,875 Lt muestra, 6 envases, con B.I. Se mide CE con G0026597

(\*) S/D: Sin datos.

SOCIEDAD DE SERVICIOS Y ESTUDIOS GEOLÓGICOS Y AMBIENTALES LTDA.

**AUTORIZACION ETFA SMA 040-01**

Avenida La Paz N°1447 Lote 4-A, Calama, Región de Antofagasta. Fono: +56 552761972 sitio web: www.segea.cl - mail: l.alegria@segea.cl

## Informacion Equipos Utilizados:

N° Serie	Tipo Equipo	Marca	Modelo
62643	MULTIPARÁMETRO	HANNA	HI-9829

## Referencia Procedimiento:

P-HIDRO-01	Procedimiento de Muestreo de Agua Superficial y Subterránea
I-HIDRO-01	Instructivo Condiciones y Almacenamiento de las Muestras
I-HIDRO-02	Instructivo Sistema de Codificación de Registro de las Muestras
I-HIDRO-03	Instructivo Específico Uso Medidor de pH
I-HIDRO-04	Instructivo Específico Uso Medidor de Conductividad
I-HIDRO-05	Instructivo Específico Uso Medidor de Potencial Redox (Orp)
I-HIDRO-06	Instructivo Específico Uso Medidor de Oxígeno Disuelto (Od)
I-HIDRO-07	Instructivo Específico Uso Medidor de Temperatura
I-HIDRO-10	Instructivo Específico Registro Fotográfico

## Monitores en Terreno

**Nombre:** OSCAR CASTILLO VARGAS  
**Rut:** 13873536-2  
**Cargo:** MONITOR AMBIENTAL

**Nombre:** ALBERTO GONZÁLEZ INOSTROZA  
**Rut:** 13216913-6  
**Cargo:** TÉCNICO DE TERRENO A



MONITOR AMBIENTAL



TÉCNICO DE TERRENO A

## Inspector Ambiental Autorizado por S.M.A.

**Nombre:** LUIS ALEGRIA OLATE  
**Cod. I.A./Rut:** 10824759-2  
**Cargo:** GERENTE TÉCNICO / INSPECTOR AMBIENTAL

## Representante Legal

**Nombre:** CECILIA OLIVERA ALLENDES  
**Rut:** 9.674.462-5  
**Cargo:** REPRESENTANTE LEGAL

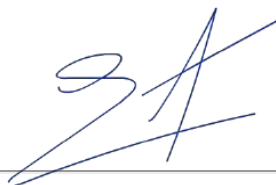

GERENTE TÉCNICO / INSPECTOR AMBIENTAL



REPRESENTANTE LEGAL

SOCIEDAD DE SERVICIOS Y ESTUDIOS GEOLÓGICOS Y AMBIENTALES LTDA.

**AUTORIZACION ETFA SMA 040-01**

Avenida La Paz N°1447 Lote 4-A, Calama, Región de Antofagasta. Fono: +56 552761972 sitio web: www.segea.cl - mail: l.alegria@segea.cl

**Nombre Punto:** SOPM-7 (L2-6)  
**Instrumento Ambiental:** RCA 226/2006

**Coordenadas UTM  
WGS84**

Este: 583568  
Norte: 7412046



Fecha exacta de captura: 18-01-2023 a las 13:30:22  
Este: 583564.39, Norte: 7412048.57, Número de zona: 19

**Sector:**  
SONCOR

**Comuna/Región:**  
SAN PEDRO DE ATACAMA, REGION DE  
ANTOFAGASTA



SOCIEDAD DE SERVICIOS Y ESTUDIOS GEOLÓGICOS Y AMBIENTALES LTDA.

**AUTORIZACION ETFA SMA 040-01**

Avenida La Paz N°1447 Lote 4-A, Calama, Región de Antofagasta. Fono: +56 552761972 sitio web: [www.segea.cl](http://www.segea.cl) - mail: [l.alegria@segea.cl](mailto:l.alegria@segea.cl)







## DECLARACIÓN JURADA PARA LA OPERATIVIDAD DEL INSPECTOR AMBIENTAL

Yo, LUIS ALEGRIA OLATE, RUN N° 10824759-2, domiciliado en PASAJE CAPÍN N° 3470, VILLA LOMAS HUASI - CALAMA- CALAMA, REGIÓN DE ANTOFAGASTA, en mi calidad de inspector ambiental N° 10824759-2, ETFA 040-01, declaro que, en los últimos dos años:

- No he tenido una relación directa ni indirecta, mercantil o laboral con SQM SALAR S.A., RUT N° 79.626.800-K, titular del proyecto, sistema, actividad o fuente, objeto de las actividades de fiscalización ambiental.
- No he tenido una relación directa ni indirecta, mercantil o laboral con don CARLOS CESAR DIAZ ORTIZ, RUN N° 10.476.287-5 representante legal de SQM SALAR S.A., RUT N° 79.626.800-K, titular del proyecto, sistema, actividad o fuente, objeto de las actividades de fiscalización ambiental.
- No he sido legalmente reconocido como asociado en negocios con SQM SALAR S.A.
- No he tenido, directa ni indirectamente, la propiedad, el control o la posesión de acciones o títulos en circulación de SQM SALAR S.A.
- No he controlado, directa ni indirectamente a SQM SALAR S.A.

Igualmente declaro que no tengo vínculo familiar de parentesco -hasta el tercer grado de consanguinidad y segundo de afinidad inclusive-, con los propietarios ni con los representantes legales del titular fiscalizado.

Toda la información contenida en el informe de inspección ETFA 27996 es veraz, auténtica (que no corresponde a una copia o transcripción de otros documentos) y exacta.

Finalmente, ratifico que las declaraciones hechas son verídicas, según mi mejor conocimiento y entendimiento y declaro tener conocimiento que las infracciones a las obligaciones que impone el reglamento ETFA, según lo dispuesto en su artículo 19, se sancionan de conformidad a lo señalado en el Título III de la ley orgánica de la Superintendencia del Medio Ambiente.

10 de febrero de 2023



**Firma Inspector Ambiental**  
**Código IA 10824759-2**

SOCIEDAD DE SERVICIOS Y ESTUDIOS GEOLÓGICOS Y AMBIENTALES LTDA.

**AUTORIZACION ETFA SMA 040-01**

Avenida La Paz N°1447 Lote 4-A, Calama, Región de Antofagasta. Fono: +56 552761972 sitio web: [www.segea.cl](http://www.segea.cl) - mail: [l.alegria@segea.cl](mailto:l.alegria@segea.cl)

## DECLARACIÓN JURADA PARA LA OPERATIVIDAD DE LA ENTIDAD TÉCNICA DE FISCALIZACIÓN AMBIENTAL

Yo, CECILIA LUZMIRA OLIVERA ALLENDES, RUN N° 09.674.462-5, domiciliado en AVDA. LA PAZ 1447, LOTE 4A, CALAMA - REGIÓN DE ANTOFAGASTA, en mi calidad de representante legal de SOCIEDAD DE SERVICIOS Y ESTUDIOS GEOLÓGICOS Y AMBIENTALES LTDA. Sucursal Calama, Código ETFA 040-01, declaro que, la persona jurídica que represento, en los dos últimos años:

- No ha tenido una relación directa ni indirecta de tipo mercantil con SQM SALAR S.A., RUT N° 79.626.800-K, titular del proyecto, sistema, actividad o fuente, objeto la actividad de fiscalización ambiental.
- No ha tenido una relación directa ni indirecta, de tipo laboral con CARLOS CESAR DIAZ ORTIZ, RUN N° 10.476.287-5, representante legal de SQM SALAR S.A., titular del proyecto, sistema, actividad o fuente, objeto de la actividad de fiscalización ambiental.
- No ha sido legalmente reconocida como asociada en negocios con SQM SALAR S.A.
- No ha tenido, directa ni indirectamente, la propiedad, el control o la posesión de acciones o títulos en circulación de SQM SALAR S.A.
- No ha controlado, directa ni indirectamente a SQM SALAR S.A.
- No ha sido controlada, directa ni indirectamente por SQM SALAR S.A.
- No hemos sido controlados, directa ni indirectamente, por una misma tercera persona.
- Igualmente declaro que, yo no he tenido una relación directa ni indirecta, mercantil o laboral con don CARLOS CESAR DIAZ ORTIZ, RUN N° 10.476.287-5, representante legal ni con SQM SALAR S.A.

Declaro también que, no existe vínculo familiar de parentesco -hasta el tercer grado de consanguinidad y segundo de afinidad inclusive-, entre los propietarios y los representantes legales de SQM SALAR S.A. y los propietarios y representantes legales de esta ETFA.

Toda la información contenida en el informe de inspección ETFA 27996 es veraz, auténtica (que no corresponde a una copia o transcripción de otros documentos) y exacta.

Finalmente, ratifico que las declaraciones hechas son verídicas, según mi mejor conocimiento y entendimiento y declaro tener conocimiento que las infracciones a las obligaciones que impone el reglamento ETFA, según lo dispuesto en su artículo 19, se sancionan de conformidad a lo señalado en el Título III de la ley orgánica de la Superintendencia del Medio Ambiente.



10 de febrero de 2023

**Firma Representante Legal**  
**Fin del reporte informe ETFA N° 27996**

SOCIEDAD DE SERVICIOS Y ESTUDIOS GEOLÓGICOS Y AMBIENTALES LTDA.

**AUTORIZACION ETFA SMA 040-01**

Avenida La Paz N°1447 Lote 4-A, Calama, Región de Antofagasta. Fono: +56 552761972 sitio web: [www.segea.cl](http://www.segea.cl) - mail: [l.alegria@segea.cl](mailto:l.alegria@segea.cl)

**Cliete:** SQM SALAR S.A. **RUT:** 79.626.800-K  
**Dirección:** ANÍBAL PINTO 3228, SAN PEDRO DE ATACAMA - ANTOFAGASTA  
**Proyecto:** CAMBIOS Y MEJORAS DE LA OPERACIÓN MINERA EN EL SALAR DE ATACAMA

**Nombre Punto:** L1-G4

**Instrumento Ambiental:** RCA 226/2006

**Lugar de Inspección:** SONCOR

**Fecha Inspección:** 18-01-2023

**Comuna/Región:** SAN PEDRO DE ATACAMA, REGION DE ANTOFAGASTA

**Hora Inicio Inspección:** 14:52

**Técnica de Inspección:** MANUAL

**Hora Terminó Inspección:** 15:05

**Tipo de Inspección:** PUNTUAL

**Mediciones:** MUESTRA QUÍMICA

**Tipo Agua:** SUBTERRANEA

**Batería:** Físico-químico-metales-aniones

## DATOS EN TERRENO

Hora en terreno: 14:54  
 Temperatura (°C): 23,06  
 Conductividad (uS/cm): 219.100  
 TDS (ppm)  
 Salinidad (psu):  
 Potencial Redox (mV):  
 Oxígeno Disuelto (mg/L): 0,29  
 pH: 7,27

### Características Ambientales

Condiciones Climáticas: DESPEJADO  
 Viento: CALMO  
 Tipo Sector: SALAR

### Características Muestra Agua

Aspecto Muestra: TURBIA  
 Color Muestra: NEGRA  
 Olor Muestra: CON OLOR

## Observaciones:

2,875 Lt muestra, 6 envases, con B.I. Se mide CE con G0026597

(\*) S/D: Sin datos.

SOCIEDAD DE SERVICIOS Y ESTUDIOS GEOLÓGICOS Y AMBIENTALES LTDA.

**AUTORIZACION ETFA SMA 040-01**

Avenida La Paz N°1447 Lote 4-A, Calama, Región de Antofagasta. Fono: +56 552761972 sitio web: www.segea.cl - mail: l.alegria@segea.cl

## Informacion Equipos Utilizados:

N° Serie	Tipo Equipo	Marca	Modelo
62643	MULTIPARÁMETRO	HANNA	HI-9829

## Referencia Procedimiento:

P-HIDRO-01	Procedimiento de Muestreo de Agua Superficial y Subterránea
I-HIDRO-01	Instructivo Condiciones y Almacenamiento de las Muestras
I-HIDRO-02	Instructivo Sistema de Codificación de Registro de las Muestras
I-HIDRO-03	Instructivo Específico Uso Medidor de pH
I-HIDRO-04	Instructivo Específico Uso Medidor de Conductividad
I-HIDRO-05	Instructivo Específico Uso Medidor de Potencial Redox (Orp)
I-HIDRO-06	Instructivo Específico Uso Medidor de Oxígeno Disuelto (Od)
I-HIDRO-07	Instructivo Específico Uso Medidor de Temperatura
I-HIDRO-10	Instructivo Específico Registro Fotográfico

## Monitores en Terreno

**Nombre:** OSCAR CASTILLO VARGAS  
**Rut:** 13873536-2  
**Cargo:** MONITOR AMBIENTAL

**Nombre:** ALBERTO GONZÁLEZ INOSTROZA  
**Rut:** 13216913-6  
**Cargo:** TÉCNICO DE TERRENO A



**MONITOR AMBIENTAL**



**TÉCNICO DE TERRENO A**

## Inspector Ambiental Autorizado por S.M.A.

**Nombre:** LUIS ALEGRIA OLATE  
**Cod. I.A./Rut:** 10824759-2  
**Cargo:** GERENTE TÉCNICO / INSPECTOR AMBIENTAL

## Representante Legal

**Nombre:** CECILIA OLIVERA ALLENDES  
**Rut:** 9.674.462-5  
**Cargo:** REPRESENTANTE LEGAL

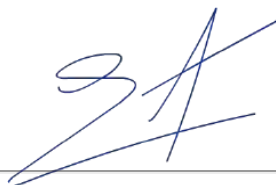

**GERENTE TÉCNICO / INSPECTOR AMBIENTAL**



**REPRESENTANTE LEGAL**

SOCIEDAD DE SERVICIOS Y ESTUDIOS GEOLÓGICOS Y AMBIENTALES LTDA.

**AUTORIZACION ETFA SMA 040-01**

Avenida La Paz N°1447 Lote 4-A, Calama, Región de Antofagasta. Fono: +56 552761972 sitio web: www.segea.cl - mail: l.alegria@segea.cl

**Nombre Punto:** L1-G4  
**Instrumento Ambiental:** RCA 226/2006

**Coordenadas UTM  
WGS84**

Este: 585211  
Norte: 7414817



Fecha exacta de captura: 18-01-2023 a las 15:04:08  
Este: 585211.14, Norte: 7414817.26, Número de zona: 19

**Sector:**  
SONCOR

**Comuna/Región:**  
SAN PEDRO DE ATACAMA, REGION DE  
ANTOFAGASTA

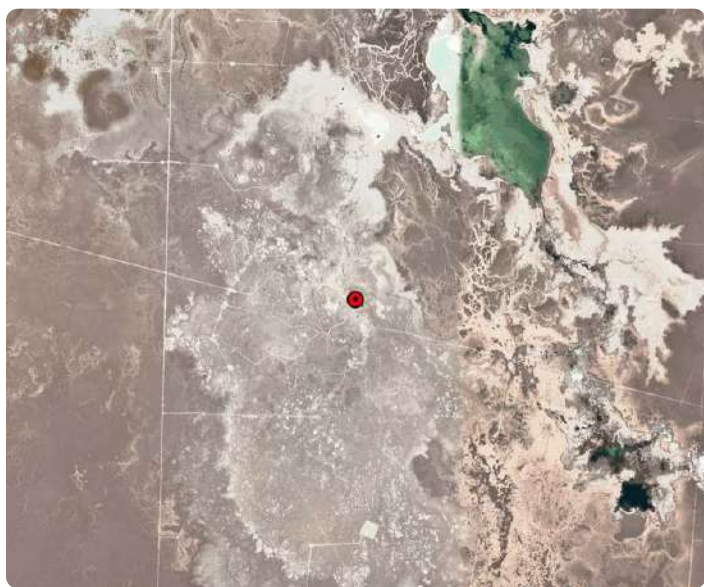

SOCIEDAD DE SERVICIOS Y ESTUDIOS GEOLÓGICOS Y AMBIENTALES LTDA.

**AUTORIZACION ETFA SMA 040-01**

Avenida La Paz N°1447 Lote 4-A, Calama, Región de Antofagasta. Fono: +56 552761972 sitio web: [www.segea.cl](http://www.segea.cl) - mail: [l.alegria@segea.cl](mailto:l.alegria@segea.cl)



## ANEXO TÉCNICO CADENA DE CUSTODIA L1-G4

CADENA DE CUSTODIA MUESTREO DE AGUAS															Código: 8-HIDRO-02 Versión: 2 Fecha: 10-06-2022																		
TEMPERATURA DE RECEPCIÓN DE LA MUESTRA (USO LABORATORIO):															Página: de																		
<b>Datos del titular:</b> Razón Social: _____ Nombre Rep. Legal: _____ Rut (razón social): _____ Rut Rep. Legal: _____ Instrumento ambiental: _____ Dirección: _____ Lugar de muestreo: _____ Nombre del Proyecto: _____															N.º grupo: <b>10840</b> Recibido por: Nombre: <b>Cristian Tapia</b> Firma: _____																		
<b>ENVIAR REPORTES DE ANÁLISIS A:</b> CLIENTE: _____ DIRECCIÓN: _____ TELÉFONO: _____		<b>CONTACTO:</b> CIUDAD: _____ E-MAIL: _____		<b>RESERVANTE</b>																													
<b>LUGAR DE MUESTREO:</b> LUGAR: _____ OC: _____		<b>ORDEN DE TRABAJO:</b> N.º DE OC / OT: _____ COTIZACIÓN ALS: _____		<b>+ FILTRADO (X)</b>																													
<b>MUESTREO POR:</b> NOMBRE: <b>Damir Gardo V.</b> CARGO: <b>Monitoreo Ambiental</b>		<b>TIPO DE MUESTRA:</b> Parámetros Medidos en Terreno																															
<b>IDENTIFICACIÓN DE LA MUESTRA</b> (Máx. 30 caracteres) <b>11-G4</b>		<b>FECHA DE MUESTREO</b> <b>18-01-23</b>		<b>HORA</b> <b>14:34</b>		<b>MATRIZ (*)</b> <b>AT</b>		<b>PUNTUAL</b> <input checked="" type="checkbox"/>		<b>COMUESTA</b> <input type="checkbox"/>		<b>T°</b> <b>23.66</b>		<b>pH</b> <b>7.27</b>		<b>CE (vd/cm)</b> <b>219.100</b>		<b>CO (%)</b> <b>-</b>		<b>CO (mg/L)</b> <b>0.29</b>		<b>Cloro (mg/L)</b> <b>-</b>		<b>Turbiedad (NTU)</b> <b>1.0</b>		<b>1.7</b>		<b>1.4</b>		<b>1.2</b>		<b>TAPAS</b>	
<b>OBSERVACIONES DE TERRENO:</b> <b>to 5,5</b>																																	
<b>ENTREGADO POR:</b> <b>Monitoreo</b>		<b>HORA:</b> <b>13:30</b>		<b>RECIBIDO POR:</b> <b>Monitoreo</b>		<b>FECHA:</b> <b>18-01-23</b>		<b>HORA:</b> <b>13:30</b>		<b>RESPONSABLE DE INGRESO</b>																							
<b>Envases proporcionados por:</b> Medio de transporte: <input type="checkbox"/> Aéreo <input type="checkbox"/> Terrestre <input type="checkbox"/> Otro Método de refrigeración: <input type="checkbox"/> Nevera con hielo <input type="checkbox"/> Nevera con Gel pack <input type="checkbox"/> Nevera con Ice pack <input type="checkbox"/> Aislapack Sistema Control de refrigeración: <input type="checkbox"/> Testigo plástico <input type="checkbox"/> Testigo de vidrio <input type="checkbox"/> Otro																																	
<b>Nombre y Firma Inspector Ambiental:</b> <b>Código S.M.A.:</b> <b>Cargo:</b> <b>Comentarios:</b> <b>1,625 L de AGUA PARA MUESTREO, 3 ENVASES</b>																																	
(*) Matriz: FI (Filtro); AS (Agua Superficial); AR (Agua Residual); AP (Agua Potable); AT (Agua Subterránea); AM (Agua del Mar); AL (Agua Pluvial); RH (RISES); SI (Sedimentos); SE (Sedimentos); SO (Sólidos); RISES (Residuos Sólidos). SOCIEDAD DE SERVICIOS Y ESTUDIOS GEOLOGICOS Y AMBIENTALES LTDA. AV. LA PAZ 1447, CALA MA - CALAMA - CHILE - Fono 552791972 www.segea.cl - mail: segea@segea.cl																																	
<b>CÓDIGO ETFA 040-01</b>																																	

SOCIEDAD DE SERVICIOS Y ESTUDIOS GEOLOGICOS Y AMBIENTALES LTDA.

**AUTORIZACION ETFA SMA 040-01**

Avenida La Paz N°1447 Lote 4-A, Calama, Región de Antofagasta. Fono: +56 552761972 sitio web: www.segea.cl - mail: l.alegria@segea.cl

## DECLARACIÓN JURADA PARA LA OPERATIVIDAD DEL INSPECTOR AMBIENTAL

Yo, LUIS ALEGRIA OLATE, RUN N° 10824759-2, domiciliado en PASAJE CAPÍN N° 3470, VILLA LOMAS HUASI - CALAMA- CALAMA, REGIÓN DE ANTOFAGASTA, en mi calidad de inspector ambiental N° 10824759-2, ETFA 040-01, declaro que, en los últimos dos años:

- No he tenido una relación directa ni indirecta, mercantil o laboral con SQM SALAR S.A., RUT N° 79.626.800-K, titular del proyecto, sistema, actividad o fuente, objeto de las actividades de fiscalización ambiental.
- No he tenido una relación directa ni indirecta, mercantil o laboral con don CARLOS CESAR DIAZ ORTIZ, RUN N° 10.476.287-5 representante legal de SQM SALAR S.A., RUT N° 79.626.800-K, titular del proyecto, sistema, actividad o fuente, objeto de las actividades de fiscalización ambiental.
- No he sido legalmente reconocido como asociado en negocios con SQM SALAR S.A.
- No he tenido, directa ni indirectamente, la propiedad, el control o la posesión de acciones o títulos en circulación de SQM SALAR S.A.
- No he controlado, directa ni indirectamente a SQM SALAR S.A.

Igualmente declaro que no tengo vínculo familiar de parentesco -hasta el tercer grado de consanguinidad y segundo de afinidad inclusive-, con los propietarios ni con los representantes legales del titular fiscalizado.

Toda la información contenida en el informe de inspección ETFA 27997 es veraz, auténtica (que no corresponde a una copia o transcripción de otros documentos) y exacta.

Finalmente, ratifico que las declaraciones hechas son verídicas, según mi mejor conocimiento y entendimiento y declaro tener conocimiento que las infracciones a las obligaciones que impone el reglamento ETFA, según lo dispuesto en su artículo 19, se sancionan de conformidad a lo señalado en el Título III de la ley orgánica de la Superintendencia del Medio Ambiente.

10 de febrero de 2023



**Firma Inspector Ambiental**  
**Código IA 10824759-2**

SOCIEDAD DE SERVICIOS Y ESTUDIOS GEOLÓGICOS Y AMBIENTALES LTDA.

**AUTORIZACION ETFA SMA 040-01**

Avenida La Paz N°1447 Lote 4-A, Calama, Región de Antofagasta. Fono: +56 552761972 sitio web: [www.segea.cl](http://www.segea.cl) - mail: [l.alegria@segea.cl](mailto:l.alegria@segea.cl)

## DECLARACIÓN JURADA PARA LA OPERATIVIDAD DE LA ENTIDAD TÉCNICA DE FISCALIZACIÓN AMBIENTAL

Yo, CECILIA LUZMIRA OLIVERA ALLENDES, RUN N° 09.674.462-5, domiciliado en AVDA. LA PAZ 1447, LOTE 4A, CALAMA - REGIÓN DE ANTOFAGASTA, en mi calidad de representante legal de SOCIEDAD DE SERVICIOS Y ESTUDIOS GEOLÓGICOS Y AMBIENTALES LTDA. Sucursal Calama, Código ETFA 040-01, declaro que, la persona jurídica que represento, en los dos últimos años:

- No ha tenido una relación directa ni indirecta de tipo mercantil con SQM SALAR S.A., RUT N° 79.626.800-K, titular del proyecto, sistema, actividad o fuente, objeto la actividad de fiscalización ambiental.
- No ha tenido una relación directa ni indirecta, de tipo laboral con CARLOS CESAR DIAZ ORTIZ, RUN N° 10.476.287-5, representante legal de SQM SALAR S.A., titular del proyecto, sistema, actividad o fuente, objeto de la actividad de fiscalización ambiental.
- No ha sido legalmente reconocida como asociada en negocios con SQM SALAR S.A.
- No ha tenido, directa ni indirectamente, la propiedad, el control o la posesión de acciones o títulos en circulación de SQM SALAR S.A.
- No ha controlado, directa ni indirectamente a SQM SALAR S.A.
- No ha sido controlada, directa ni indirectamente por SQM SALAR S.A.
- No hemos sido controlados, directa ni indirectamente, por una misma tercera persona.
- Igualmente declaro que, yo no he tenido una relación directa ni indirecta, mercantil o laboral con don CARLOS CESAR DIAZ ORTIZ, RUN N° 10.476.287-5, representante legal ni con SQM SALAR S.A.

Declaro también que, no existe vínculo familiar de parentesco -hasta el tercer grado de consanguinidad y segundo de afinidad inclusive-, entre los propietarios y los representantes legales de SQM SALAR S.A. y los propietarios y representantes legales de esta ETFA.

Toda la información contenida en el informe de inspección ETFA 27997 es veraz, auténtica (que no corresponde a una copia o transcripción de otros documentos) y exacta.

Finalmente, ratifico que las declaraciones hechas son verídicas, según mi mejor conocimiento y entendimiento y declaro tener conocimiento que las infracciones a las obligaciones que impone el reglamento ETFA, según lo dispuesto en su artículo 19, se sancionan de conformidad a lo señalado en el Título III de la ley orgánica de la Superintendencia del Medio Ambiente.



10 de febrero de 2023

**Firma Representante Legal**  
**Fin del reporte informe ETFA N° 27997**

SOCIEDAD DE SERVICIOS Y ESTUDIOS GEOLÓGICOS Y AMBIENTALES LTDA.

**AUTORIZACION ETFA SMA 040-01**

Avenida La Paz N°1447 Lote 4-A, Calama, Región de Antofagasta. Fono: +56 552761972 sitio web: [www.segea.cl](http://www.segea.cl) - mail: [l.alegria@segea.cl](mailto:l.alegria@segea.cl)

**Cliete:** SQM SALAR S.A. **RUT:** 79.626.800-K  
**Dirección:** ANÍBAL PINTO 3228, SAN PEDRO DE ATACAMA - ANTOFAGASTA  
**Proyecto:** CAMBIOS Y MEJORAS DE LA OPERACIÓN MINERA EN EL SALAR DE ATACAMA

**Nombre Punto:** CA-2015

**Instrumento Ambiental:** RCA 226/2006

**Lugar de Inspección:** VEGETACIÓN BORDE ESTE

**Fecha Inspección:** 19-01-2023

**Comuna/Región:** SAN PEDRO DE ATACAMA, REGION DE ANTOFAGASTA

**Hora Inicio Inspección:** 10:16

**Técnica de Inspección:** MANUAL

**Hora Terminó Inspección:** 10:39

**Tipo de Inspección:** PUNTUAL

**Mediciones:** MUESTRA QUÍMICA

**Tipo Agua:** SUBTERRANEA

**Batería:** Físico-químico-metales-aniones

## DATOS EN TERRENO

Hora en terreno: 10:25  
Temperatura (°C): 25,90  
Conductividad (uS/cm): 16.450  
TDS (ppm)  
Salinidad (psu):  
Potencial Redox (mV):  
Oxígeno Disuelto (mg/L): 2,09  
pH: 7,11

### Características Ambientales

Condiciones Climáticas DESPEJADO  
Viento CALMO  
Tipo Sector SALAR

### Características Muestra Agua

Aspecto Muestra TRANSPARENTE / INCOLORA  
Color Muestra INCOLORA  
Olor Muestra INODORA

## Observaciones:

Sin tapa, sin candado / 2,000Lt muestra, 7 envases, con B.I.

(\*) S/D: Sin datos.

SOCIEDAD DE SERVICIOS Y ESTUDIOS GEOLÓGICOS Y AMBIENTALES LTDA.

**AUTORIZACION ETFA SMA 040-01**

Avenida La Paz N°1447 Lote 4-A, Calama, Región de Antofagasta. Fono: +56 552761972 sitio web: www.segea.cl - mail: l.alegria@segea.cl

## Informacion Equipos Utilizados:

N° Serie	Tipo Equipo	Marca	Modelo
62643	MULTIPARÁMETRO	HANNA	HI-9829

## Referencia Procedimiento:

P-HIDRO-01	Procedimiento de Muestreo de Agua Superficial y Subterránea
I-HIDRO-01	Instructivo Condiciones y Almacenamiento de las Muestras
I-HIDRO-02	Instructivo Sistema de Codificación de Registro de las Muestras
I-HIDRO-03	Instructivo Específico Uso Medidor de pH
I-HIDRO-04	Instructivo Específico Uso Medidor de Conductividad
I-HIDRO-05	Instructivo Específico Uso Medidor de Potencial Redox (Orp)
I-HIDRO-06	Instructivo Específico Uso Medidor de Oxígeno Disuelto (Od)
I-HIDRO-07	Instructivo Específico Uso Medidor de Temperatura
I-HIDRO-10	Instructivo Específico Registro Fotográfico

## Monitores en Terreno

**Nombre:** OSCAR CASTILLO VARGAS  
**Rut:** 13873536-2  
**Cargo:** MONITOR AMBIENTAL

**Nombre:** S/D  
**Rut:** No aplica  
**Cargo:** S/D



MONITOR AMBIENTAL

S/D

## Inspector Ambiental Autorizado por S.M.A.

**Nombre:** LUIS ALEGRIA OLATE  
**Cod. I.A./Rut:** 10824759-2  
**Cargo:** GERENTE TÉCNICO / INSPECTOR AMBIENTAL

## Representante Legal

**Nombre:** CECILIA OLIVERA ALLENDES  
**Rut:** 9.674.462-5  
**Cargo:** REPRESENTANTE LEGAL

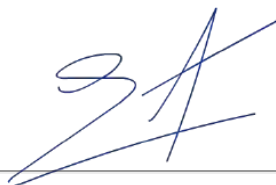

GERENTE TÉCNICO / INSPECTOR  
AMBIENTAL



REPRESENTANTE LEGAL

SOCIEDAD DE SERVICIOS Y ESTUDIOS GEOLÓGICOS Y AMBIENTALES LTDA.

**AUTORIZACION ETFA SMA 040-01**

Avenida La Paz N°1447 Lote 4-A, Calama, Región de Antofagasta. Fono: +56 552761972 sitio web: [www.segea.cl](http://www.segea.cl) - mail: [l.alegria@segea.cl](mailto:l.alegria@segea.cl)



**Nombre Punto:** CA-2015  
**Instrumento Ambiental:** RCA 226/2006

**Coordenadas UTM WGS84**

Este: 596136  
Norte: 7396452



**Sector:**  
VEGETACIÓN BORDE ESTE

**Comuna/Región:**  
SAN PEDRO DE ATACAMA, REGION DE ANTOFAGASTA



SOCIEDAD DE SERVICIOS Y ESTUDIOS GEOLÓGICOS Y AMBIENTALES LTDA.

**AUTORIZACION ETFA SMA 040-01**

Avenida La Paz N°1447 Lote 4-A, Calama, Región de Antofagasta. Fono: +56 552761972 sitio web: [www.segea.cl](http://www.segea.cl) - mail: [l.alegria@segea.cl](mailto:l.alegria@segea.cl)

## ANEXO TÉCNICO CADENA DE CUSTODIA CA-2015

CADENA DE CUSTODIA MUESTREO DE AGUAS															Código: INF-HIDRO-01		
															Versión: 2		
															Fecha: 18-06-2022		
TEMPERATURA DE RECEPCIÓN DE LA MUESTRA (USO LABORATORIO):															Página: 4 de 6		
<b>Datos del titular:</b> Razón Social: _____ Nombre Rep. Legal: _____ Rut (razón social): _____ Rut Rep. Legal: _____ Instrumento ambiental: _____ Dirección: _____ Lugar de muestreo: _____ Nombre del Proyecto: _____															<b>Recibido por:</b> Nombre: <i>Cristian Tapia</i> Firma: <i>[Firma]</i>		
<b>Enviar reporte de análisis a:</b> CLIENTE: _____ CONTACTO: _____ DIRECCIÓN: _____ CIUDAD: _____ TELÉFONO: _____ E-MAIL: _____															PRESELENTE		
<b>LUGAR DE MUESTREO:</b> LUGAR: _____ OC: _____ <b>ORDEN DE TRABAJO:</b> N° DE OC / OT: _____ COTIZACIÓN AL: _____																	
<b>MUESTREO POR:</b> NOMBRE: <i>Olivia Linares V.</i> CARGO: <i>Monitoreo Ambiental</i>															FELTRADO (X)		
<b>TIPO DE MUESTRA:</b> _____ <b>Parámetros Medidos en Terreno:</b>																	
N°	IDENTIFICACIÓN DE LA MUESTRA (Máx. 20 caracteres)	FECHA DE MUESTREO	HORA (hh:mm)	MATRIZ (*)	PUNTUAL	COMUESTA	T°	pH	CE (µS/cm)	OD (N)	OD (mg/L)	Cloro (mg/L)	Turbiedad (NTU)	OBSERVACIONES			
1	CA-2015	19-01-23	10:23	AF	✓		25.90 ± 0.11	16.450	-	2.09	-	-	1.0	1.1	7.2	3.6	TOMA 1ª
2																	
3																	
4																	
5																	
6																	
7																	
8																	
9																	
10																	
11																	
12																	
13																	
14																	
15																	
OBSERVACIONES DE TERRENO:																	
ENTREGADO POR: _____ HORA: _____ RECIBIDO POR: <i>Monitoreo v.l.</i> FECHA: <i>19-01-23</i> HORA: <i>13:00</i>																	
Envases proporcionados por: _____ Medio de transporte: <input type="checkbox"/> Aéreo <input type="checkbox"/> Terrestre Otro: _____ Método de refrigeración: <input type="checkbox"/> Nevera con hielo <input type="checkbox"/> Nevera con Gel pack <input type="checkbox"/> Nevera con Ice pack <input type="checkbox"/> Aislapack Sistema Control de refrigeración: <input type="checkbox"/> Testigo plástico <input type="checkbox"/> Testigo de vidrio Otro: _____															Nombre y Firma Inspector Ambiental: _____ Código S.M.A.: _____ Cargo: _____ Comentarios: <i>0.750 Lt. DE AGUA PARA MUESTRA, 4 ENVASES</i>		
(*) Matriz: FI (Filtro); AS (Agua Superficial); AR (Agua Residual); AP (Agua Potable); AT (Agua Subterránea); AM (Agua del Mar); AL (Agua Pluvial); RL (RIELES); SL (Suelos); SE (Sedimentos); SO (Sólidos); NSES (Residuos Sólidos). SOCIEDAD DE SERVICIOS Y ESTUDIOS GEOLÓGICOS Y AMBIENTALES LTDA. AV. LA PAZ 1447, CADA 4A - CALAMA - CHILE - FONO 552761972 www.segea.cl - mail: l.alegria@segea.cl															CÓDIGO ETFA 040-01		

SOCIEDAD DE SERVICIOS Y ESTUDIOS GEOLÓGICOS Y AMBIENTALES LTDA.

**AUTORIZACION ETFA SMA 040-01**

Avenida La Paz N°1447 Lote 4-A, Calama, Región de Antofagasta. Fono: +56 552761972 sitio web: www.segea.cl - mail: l.alegria@segea.cl

## DECLARACIÓN JURADA PARA LA OPERATIVIDAD DEL INSPECTOR AMBIENTAL

Yo, LUIS ALEGRIA OLATE, RUN N° 10824759-2, domiciliado en PASAJE CAPÍN N° 3470, VILLA LOMAS HUASI - CALAMA- CALAMA, REGIÓN DE ANTOFAGASTA, en mi calidad de inspector ambiental N° 10824759-2, ETFA 040-01, declaro que, en los últimos dos años:

- No he tenido una relación directa ni indirecta, mercantil o laboral con SQM SALAR S.A., RUT N° 79.626.800-K, titular del proyecto, sistema, actividad o fuente, objeto de las actividades de fiscalización ambiental.
- No he tenido una relación directa ni indirecta, mercantil o laboral con don CARLOS CESAR DIAZ ORTIZ, RUN N° 10.476.287-5 representante legal de SQM SALAR S.A., RUT N° 79.626.800-K, titular del proyecto, sistema, actividad o fuente, objeto de las actividades de fiscalización ambiental.
- No he sido legalmente reconocido como asociado en negocios con SQM SALAR S.A.
- No he tenido, directa ni indirectamente, la propiedad, el control o la posesión de acciones o títulos en circulación de SQM SALAR S.A.
- No he controlado, directa ni indirectamente a SQM SALAR S.A.

Igualmente declaro que no tengo vínculo familiar de parentesco -hasta el tercer grado de consanguinidad y segundo de afinidad inclusive-, con los propietarios ni con los representantes legales del titular fiscalizado.

Toda la información contenida en el informe de inspección ETFA 28007 es veraz, auténtica (que no corresponde a una copia o transcripción de otros documentos) y exacta.

Finalmente, ratifico que las declaraciones hechas son verídicas, según mi mejor conocimiento y entendimiento y declaro tener conocimiento que las infracciones a las obligaciones que impone el reglamento ETFA, según lo dispuesto en su artículo 19, se sancionan de conformidad a lo señalado en el Título III de la ley orgánica de la Superintendencia del Medio Ambiente.

10 de febrero de 2023



**Firma Inspector Ambiental**  
**Código IA 10824759-2**

SOCIEDAD DE SERVICIOS Y ESTUDIOS GEOLÓGICOS Y AMBIENTALES LTDA.

**AUTORIZACION ETFA SMA 040-01**

Avenida La Paz N°1447 Lote 4-A, Calama, Región de Antofagasta. Fono: +56 552761972 sitio web: [www.segea.cl](http://www.segea.cl) - mail: [l.alegria@segea.cl](mailto:l.alegria@segea.cl)

## DECLARACIÓN JURADA PARA LA OPERATIVIDAD DE LA ENTIDAD TÉCNICA DE FISCALIZACIÓN AMBIENTAL

Yo, CECILIA LUZMIRA OLIVERA ALLENDES, RUN N° 09.674.462-5, domiciliado en AVDA. LA PAZ 1447, LOTE 4A, CALAMA - REGIÓN DE ANTOFAGASTA, en mi calidad de representante legal de SOCIEDAD DE SERVICIOS Y ESTUDIOS GEOLÓGICOS Y AMBIENTALES LTDA. Sucursal Calama, Código ETFA 040-01, declaro que, la persona jurídica que represento, en los dos últimos años:

- No ha tenido una relación directa ni indirecta de tipo mercantil con SQM SALAR S.A., RUT N° 79.626.800-K, titular del proyecto, sistema, actividad o fuente, objeto la actividad de fiscalización ambiental.
- No ha tenido una relación directa ni indirecta, de tipo laboral con CARLOS CESAR DIAZ ORTIZ, RUN N° 10.476.287-5, representante legal de SQM SALAR S.A., titular del proyecto, sistema, actividad o fuente, objeto de la actividad de fiscalización ambiental.
- No ha sido legalmente reconocida como asociada en negocios con SQM SALAR S.A.
- No ha tenido, directa ni indirectamente, la propiedad, el control o la posesión de acciones o títulos en circulación de SQM SALAR S.A.
- No ha controlado, directa ni indirectamente a SQM SALAR S.A.
- No ha sido controlada, directa ni indirectamente por SQM SALAR S.A.
- No hemos sido controlados, directa ni indirectamente, por una misma tercera persona.
- Igualmente declaro que, yo no he tenido una relación directa ni indirecta, mercantil o laboral con don CARLOS CESAR DIAZ ORTIZ, RUN N° 10.476.287-5, representante legal ni con SQM SALAR S.A.

Declaro también que, no existe vínculo familiar de parentesco -hasta el tercer grado de consanguinidad y segundo de afinidad inclusive-, entre los propietarios y los representantes legales de SQM SALAR S.A. y los propietarios y representantes legales de esta ETFA.

Toda la información contenida en el informe de inspección ETFA 28007 es veraz, auténtica (que no corresponde a una copia o transcripción de otros documentos) y exacta.

Finalmente, ratifico que las declaraciones hechas son verídicas, según mi mejor conocimiento y entendimiento y declaro tener conocimiento que las infracciones a las obligaciones que impone el reglamento ETFA, según lo dispuesto en su artículo 19, se sancionan de conformidad a lo señalado en el Título III de la ley orgánica de la Superintendencia del Medio Ambiente.



10 de febrero de 2023

**Firma Representante Legal**  
**Fin del reporte informe ETFA N° 28007**

SOCIEDAD DE SERVICIOS Y ESTUDIOS GEOLÓGICOS Y AMBIENTALES LTDA.

**AUTORIZACION ETFA SMA 040-01**

Avenida La Paz N°1447 Lote 4-A, Calama, Región de Antofagasta. Fono: +56 552761972 sitio web: [www.segea.cl](http://www.segea.cl) - mail: [l.alegria@segea.cl](mailto:l.alegria@segea.cl)



**Cliente:** SQM SALAR S.A. **RUT:** 79.626.800-K  
**Dirección:** ANÍBAL PINTO 3228, SAN PEDRO DE ATACAMA - ANTOFAGASTA  
**Proyecto:** CAMBIOS Y MEJORAS DE LA OPERACIÓN MINERA EN EL SALAR DE ATACAMA

**Nombre Punto:** SOPM-12C

**Instrumento Ambiental:** RCA 226/2006

**Lugar de Inspección:** NÚCLEO

**Fecha Inspección:** 19-01-2023

**Comuna/Región:** SAN PEDRO DE ATACAMA, REGION DE ANTOFAGASTA

**Hora Inicio Inspección:** 11:49

**Técnica de Inspección:** MANUAL

**Hora Terminó Inspección:** 12:19

**Tipo de Inspección:** PUNTUAL

**Mediciones:** MUESTRA QUÍMICA

**Tipo Agua:** SUBTERRANEA

**Batería:** Físico-químico-metales-aniones

## DATOS EN TERRENO

Hora en terreno: 11:56  
Temperatura (°C): 25,36  
Conductividad (uS/cm): 231.800  
TDS (ppm)  
Salinidad (psu):  
Potencial Redox (mV):  
Oxígeno Disuelto (mg/L): 0,26  
pH: 6,90

### Características Ambientales

Condiciones Climáticas DESPEJADO  
Viento CALMO  
Tipo Sector SALAR

### Características Muestra Agua

Aspecto Muestra TRANSPARENTE / INCOLORA  
Color Muestra INCOLORA  
Olor Muestra INODORA

## Observaciones:

1,5Lt muestra, 5 envases, con B.I. / Se mide CE con HI98192-G0026597

(\*) S/D: Sin datos.

SOCIEDAD DE SERVICIOS Y ESTUDIOS GEOLÓGICOS Y AMBIENTALES LTDA.

**AUTORIZACION ETFA SMA 040-01**

Avenida La Paz N°1447 Lote 4-A, Calama, Región de Antofagasta. Fono: +56 552761972 sitio web: www.segea.cl - mail: l.alegria@segea.cl



## Informacion Equipos Utilizados:

N° Serie	Tipo Equipo	Marca	Modelo
62643	MULTIPARÁMETRO	HANNA	HI-9829

## Referencia Procedimiento:

P-HIDRO-01	Procedimiento de Muestreo de Agua Superficial y Subterránea
I-HIDRO-01	Instructivo Condiciones y Almacenamiento de las Muestras
I-HIDRO-02	Instructivo Sistema de Codificación de Registro de las Muestras
I-HIDRO-03	Instructivo Específico Uso Medidor de pH
I-HIDRO-04	Instructivo Específico Uso Medidor de Conductividad
I-HIDRO-05	Instructivo Específico Uso Medidor de Potencial Redox (Orp)
I-HIDRO-06	Instructivo Especifico Uso Medidor de Oxígeno Disuelto (Od)
I-HIDRO-07	Instructivo Específico Uso Medidor de Temperatura
I-HIDRO-10	Instructivo Específico Registro Fotográfico

## Monitores en Terreno

**Nombre:** OSCAR CASTILLO VARGAS  
**Rut:** 13873536-2  
**Cargo:** MONITOR AMBIENTAL

**Nombre:** S/D  
**Rut:** No aplica  
**Cargo:** S/D



**MONITOR AMBIENTAL**

**S/D**

## Inspector Ambiental Autorizado por S.M.A.

**Nombre:** LUIS ALEGRIA OLATE  
**Cod. I.A./Rut:** 10824759-2  
**Cargo:** GERENTE TÉCNICO / INSPECTOR AMBIENTAL

## Representante Legal

**Nombre:** CECILIA OLIVERA ALLENDES  
**Rut:** 9.674.462-5  
**Cargo:** REPRESENTANTE LEGAL

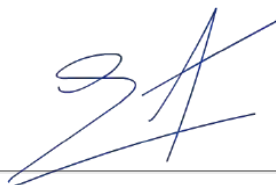

**GERENTE TÉCNICO / INSPECTOR AMBIENTAL**



**REPRESENTANTE LEGAL**

SOCIEDAD DE SERVICIOS Y ESTUDIOS GEOLÓGICOS Y AMBIENTALES LTDA.

**AUTORIZACION ETFA SMA 040-01**

Avenida La Paz N°1447 Lote 4-A, Calama, Región de Antofagasta. Fono: +56 552761972 sitio web: www.segea.cl - mail: l.alegria@segea.cl

**Nombre Punto:** SOPM-12C  
**Instrumento Ambiental:** RCA 226/2006

**Coordenadas UTM  
WGS84**

Este: 574439  
Norte: 7394294



Fecha exacta de captura: 19-01-2023 a las 12:14:16  
Este: 574438.81, Norte: 7394295.93, Número de zona: 19

**Sector:**  
NÚCLEO

**Comuna/Región:**  
SAN PEDRO DE ATACAMA, REGION DE  
ANTOFAGASTA



SOCIEDAD DE SERVICIOS Y ESTUDIOS GEOLÓGICOS Y AMBIENTALES LTDA.

**AUTORIZACION ETFA SMA 040-01**

Avenida La Paz N°1447 Lote 4-A, Calama, Región de Antofagasta. Fono: +56 552761972 sitio web: [www.segea.cl](http://www.segea.cl) - mail: [l.alegria@segea.cl](mailto:l.alegria@segea.cl)

## ANEXO TÉCNICO CADENA DE CUSTODIA SOPM-12C

CADENA DE CUSTODIA MUESTREO DE AGUAS															Código: INF-HIDRO-01																																																																																																																																																																																																																																																	
TEMPERATURA DE RECEPCIÓN DE LA MUESTRA (USO LABORATORIO):															Versión: 2																																																																																																																																																																																																																																																	
Fecha: 10-06-2022															Página 4 de																																																																																																																																																																																																																																																	
<p><b>Datos del Titular</b></p> <p>Razón Social: _____ Nombre Rep. Legal: _____</p> <p>Rut (razón social): _____ Rut Rep. Legal: _____</p> <p>Instrumento ambiental: _____ Dirección: _____</p> <p>Lugar de muestreo: _____ Nombre del Proyecto: _____</p>																																																																																																																																																																																																																																																																
<p><b>Enviar Reporte de Análisis A:</b></p> <p>CLIENTE: _____ CONTACTO: _____</p> <p>DIRECCIÓN: _____ CIUDAD: _____</p> <p>TELÉFONO: _____ E-MAIL: _____</p>																																																																																																																																																																																																																																																																
<p><b>Lugar de Muestreo</b></p> <p>LUGAR: _____ OC: _____</p>																																																																																																																																																																																																																																																																
<p><b>Orden de Trabajo</b></p> <p>Nº DE OC / OT: _____ COTIZACIÓN ALS: _____</p>																																																																																																																																																																																																																																																																
<p><b>Muestreo por</b></p> <p>NOMBRE: <u>Dieta 6/17/16 V</u> CARGO: <u>Monitoreo Ambiental</u></p>																																																																																																																																																																																																																																																																
<p><b>Parámetros Medidos en Terreno</b></p> <table border="1"> <thead> <tr> <th>Nº</th> <th>IDENTIFICACIÓN DE LA MUESTRA (Máx. 20 caracteres)</th> <th>FECHA DE MUESTREO</th> <th>HORA (hh:mm)</th> <th>MATRIZ (*)</th> <th>PUNTUAL</th> <th>COMPUERTA</th> <th>Tº</th> <th>pH</th> <th>CE (µS/cm)</th> <th>OD (mg/L)</th> <th>OD (mg/L)</th> <th>Cloro (mg/L)</th> <th>Turbiedad (NTU)</th> <th>OBSERVACIONES</th> </tr> </thead> <tbody> <tr> <td>1</td> <td>SOPM-12C</td> <td>19-01-23</td> <td>11:56</td> <td>AT</td> <td>✓</td> <td></td> <td>25,36</td> <td>6,90</td> <td>231.800</td> <td>-</td> <td>0,26</td> <td>-</td> <td>-</td> <td>1 0 1 1 7 2 1 9 TAPA C</td> </tr> <tr><td>2</td><td></td><td></td><td></td><td></td><td></td><td></td><td></td><td></td><td></td><td></td><td></td><td></td><td></td><td></td></tr> <tr><td>3</td><td></td><td></td><td></td><td></td><td></td><td></td><td></td><td></td><td></td><td></td><td></td><td></td><td></td><td></td></tr> <tr><td>4</td><td></td><td></td><td></td><td></td><td></td><td></td><td></td><td></td><td></td><td></td><td></td><td></td><td></td><td></td></tr> <tr><td>5</td><td></td><td></td><td></td><td></td><td></td><td></td><td></td><td></td><td></td><td></td><td></td><td></td><td></td><td></td></tr> <tr><td>6</td><td></td><td></td><td></td><td></td><td></td><td></td><td></td><td></td><td></td><td></td><td></td><td></td><td></td><td></td></tr> <tr><td>7</td><td></td><td></td><td></td><td></td><td></td><td></td><td></td><td></td><td></td><td></td><td></td><td></td><td></td><td></td></tr> <tr><td>8</td><td></td><td></td><td></td><td></td><td></td><td></td><td></td><td></td><td></td><td></td><td></td><td></td><td></td><td></td></tr> <tr><td>9</td><td></td><td></td><td></td><td></td><td></td><td></td><td></td><td></td><td></td><td></td><td></td><td></td><td></td><td></td></tr> <tr><td>10</td><td></td><td></td><td></td><td></td><td></td><td></td><td></td><td></td><td></td><td></td><td></td><td></td><td></td><td></td></tr> <tr><td>11</td><td></td><td></td><td></td><td></td><td></td><td></td><td></td><td></td><td></td><td></td><td></td><td></td><td></td><td></td></tr> <tr><td>12</td><td></td><td></td><td></td><td></td><td></td><td></td><td></td><td></td><td></td><td></td><td></td><td></td><td></td><td></td></tr> <tr><td>13</td><td></td><td></td><td></td><td></td><td></td><td></td><td></td><td></td><td></td><td></td><td></td><td></td><td></td><td></td></tr> <tr><td>14</td><td></td><td></td><td></td><td></td><td></td><td></td><td></td><td></td><td></td><td></td><td></td><td></td><td></td><td></td></tr> <tr><td>15</td><td></td><td></td><td></td><td></td><td></td><td></td><td></td><td></td><td></td><td></td><td></td><td></td><td></td><td></td></tr> </tbody> </table>																	Nº	IDENTIFICACIÓN DE LA MUESTRA (Máx. 20 caracteres)	FECHA DE MUESTREO	HORA (hh:mm)	MATRIZ (*)	PUNTUAL	COMPUERTA	Tº	pH	CE (µS/cm)	OD (mg/L)	OD (mg/L)	Cloro (mg/L)	Turbiedad (NTU)	OBSERVACIONES	1	SOPM-12C	19-01-23	11:56	AT	✓		25,36	6,90	231.800	-	0,26	-	-	1 0 1 1 7 2 1 9 TAPA C	2															3															4															5															6															7															8															9															10															11															12															13															14															15														
Nº	IDENTIFICACIÓN DE LA MUESTRA (Máx. 20 caracteres)	FECHA DE MUESTREO	HORA (hh:mm)	MATRIZ (*)	PUNTUAL	COMPUERTA	Tº	pH	CE (µS/cm)	OD (mg/L)	OD (mg/L)	Cloro (mg/L)	Turbiedad (NTU)	OBSERVACIONES																																																																																																																																																																																																																																																		
1	SOPM-12C	19-01-23	11:56	AT	✓		25,36	6,90	231.800	-	0,26	-	-	1 0 1 1 7 2 1 9 TAPA C																																																																																																																																																																																																																																																		
2																																																																																																																																																																																																																																																																
3																																																																																																																																																																																																																																																																
4																																																																																																																																																																																																																																																																
5																																																																																																																																																																																																																																																																
6																																																																																																																																																																																																																																																																
7																																																																																																																																																																																																																																																																
8																																																																																																																																																																																																																																																																
9																																																																																																																																																																																																																																																																
10																																																																																																																																																																																																																																																																
11																																																																																																																																																																																																																																																																
12																																																																																																																																																																																																																																																																
13																																																																																																																																																																																																																																																																
14																																																																																																																																																																																																																																																																
15																																																																																																																																																																																																																																																																
<p><b>OBSERVACIONES DE TERRENO:</b></p> <p>ENTREGADO POR: _____ HORA: _____ RECIBIDO POR: <u>Monitoreo</u> FECHA: <u>31.01.23</u> HORA: <u>13:38</u></p>																																																																																																																																																																																																																																																																
<p>Envases proporcionados por: _____</p> <p>Medio de transporte: <input type="checkbox"/> Aéreo <input type="checkbox"/> Terrestre Otro: _____</p> <p>Método de refrigeración: <input type="checkbox"/> Nevera con hielo <input type="checkbox"/> Nevera con Gel pack <input type="checkbox"/> Nevera con Ice pack <input type="checkbox"/> Aislapool</p> <p>Sistema Control de refrigeración: <input type="checkbox"/> Testigo plástico <input type="checkbox"/> Testigo de vidrio Otro: _____</p>																																																																																																																																																																																																																																																																
<p>Nombre y Firma Inspector Ambiental: _____</p> <p>Código S.M.A.: _____ Cargo: _____</p> <p>Comentarios: <u>0,250 Lts de Agua para Muestra, 2 Envases</u></p>																																																																																																																																																																																																																																																																
<p>(*) Matriz: FI (Filtro); AS (Agua Superficial); AR (Agua Residual); AP (Agua Potable); AT (Agua Subterránea); AM (Agua del Mar); AL (Agua Pluvial); RL (RISES); SL (Suelos); SE (Sedimentos); SO (Sólidos); RISES (Residuos Sólidos).</p> <p>SOCIEDAD DE SERVICIOS Y ESTUDIOS GEOLÓGICOS Y AMBIENTALES LTDA. AV. LA PAZ 1447, CASA 4-A - CALAMA - CHILE - Fono 552761972 www.segea.cl - mail: info@segea.cl</p>																																																																																																																																																																																																																																																																
<p>CÓDIGO ETFA 040-01</p>																																																																																																																																																																																																																																																																

SOCIEDAD DE SERVICIOS Y ESTUDIOS GEOLÓGICOS Y AMBIENTALES LTDA.

**AUTORIZACION ETFA SMA 040-01**

Avenida La Paz N°1447 Lote 4-A, Calama, Región de Antofagasta. Fono: +56 552761972 sitio web: www.segea.cl - mail: l.alegria@segea.cl

## DECLARACIÓN JURADA PARA LA OPERATIVIDAD DEL INSPECTOR AMBIENTAL

Yo, LUIS ALEGRIA OLATE, RUN N° 10824759-2, domiciliado en PASAJE CAPÍN N° 3470, VILLA LOMAS HUASI - CALAMA- CALAMA, REGIÓN DE ANTOFAGASTA, en mi calidad de inspector ambiental N° 10824759-2, ETFA 040-01, declaro que, en los últimos dos años:

- No he tenido una relación directa ni indirecta, mercantil o laboral con SQM SALAR S.A., RUT N° 79.626.800-K, titular del proyecto, sistema, actividad o fuente, objeto de las actividades de fiscalización ambiental.
- No he tenido una relación directa ni indirecta, mercantil o laboral con don CARLOS CESAR DIAZ ORTIZ, RUN N° 10.476.287-5 representante legal de SQM SALAR S.A., RUT N° 79.626.800-K, titular del proyecto, sistema, actividad o fuente, objeto de las actividades de fiscalización ambiental.
- No he sido legalmente reconocido como asociado en negocios con SQM SALAR S.A.
- No he tenido, directa ni indirectamente, la propiedad, el control o la posesión de acciones o títulos en circulación de SQM SALAR S.A.
- No he controlado, directa ni indirectamente a SQM SALAR S.A.

Igualmente declaro que no tengo vínculo familiar de parentesco -hasta el tercer grado de consanguinidad y segundo de afinidad inclusive-, con los propietarios ni con los representantes legales del titular fiscalizado.

Toda la información contenida en el informe de inspección ETFA 28008 es veraz, auténtica (que no corresponde a una copia o transcripción de otros documentos) y exacta.

Finalmente, ratifico que las declaraciones hechas son verídicas, según mi mejor conocimiento y entendimiento y declaro tener conocimiento que las infracciones a las obligaciones que impone el reglamento ETFA, según lo dispuesto en su artículo 19, se sancionan de conformidad a lo señalado en el Título III de la ley orgánica de la Superintendencia del Medio Ambiente.

10 de febrero de 2023



**Firma Inspector Ambiental**  
**Código IA 10824759-2**

SOCIEDAD DE SERVICIOS Y ESTUDIOS GEOLÓGICOS Y AMBIENTALES LTDA.

**AUTORIZACION ETFA SMA 040-01**

Avenida La Paz N°1447 Lote 4-A, Calama, Región de Antofagasta. Fono: +56 552761972 sitio web: [www.segea.cl](http://www.segea.cl) - mail: [l.alegria@segea.cl](mailto:l.alegria@segea.cl)



## DECLARACIÓN JURADA PARA LA OPERATIVIDAD DE LA ENTIDAD TÉCNICA DE FISCALIZACIÓN AMBIENTAL

Yo, CECILIA LUZMIRA OLIVERA ALLENDES, RUN N° 09.674.462-5, domiciliado en AVDA. LA PAZ 1447, LOTE 4A, CALAMA - REGIÓN DE ANTOFAGASTA, en mi calidad de representante legal de SOCIEDAD DE SERVICIOS Y ESTUDIOS GEOLÓGICOS Y AMBIENTALES LTDA. Sucursal Calama, Código ETFA 040-01, declaro que, la persona jurídica que represento, en los dos últimos años:

- No ha tenido una relación directa ni indirecta de tipo mercantil con SQM SALAR S.A., RUT N° 79.626.800-K, titular del proyecto, sistema, actividad o fuente, objeto la actividad de fiscalización ambiental.
- No ha tenido una relación directa ni indirecta, de tipo laboral con CARLOS CESAR DIAZ ORTIZ, RUN N° 10.476.287-5, representante legal de SQM SALAR S.A., titular del proyecto, sistema, actividad o fuente, objeto de la actividad de fiscalización ambiental.
- No ha sido legalmente reconocida como asociada en negocios con SQM SALAR S.A.
- No ha tenido, directa ni indirectamente, la propiedad, el control o la posesión de acciones o títulos en circulación de SQM SALAR S.A.
- No ha controlado, directa ni indirectamente a SQM SALAR S.A.
- No ha sido controlada, directa ni indirectamente por SQM SALAR S.A.
- No hemos sido controlados, directa ni indirectamente, por una misma tercera persona.
- Igualmente declaro que, yo no he tenido una relación directa ni indirecta, mercantil o laboral con don CARLOS CESAR DIAZ ORTIZ, RUN N° 10.476.287-5, representante legal ni con SQM SALAR S.A.

Declaro también que, no existe vínculo familiar de parentesco -hasta el tercer grado de consanguinidad y segundo de afinidad inclusive-, entre los propietarios y los representantes legales de SQM SALAR S.A. y los propietarios y representantes legales de esta ETFA.

Toda la información contenida en el informe de inspección ETFA 28008 es veraz, auténtica (que no corresponde a una copia o transcripción de otros documentos) y exacta.

Finalmente, ratifico que las declaraciones hechas son verídicas, según mi mejor conocimiento y entendimiento y declaro tener conocimiento que las infracciones a las obligaciones que impone el reglamento ETFA, según lo dispuesto en su artículo 19, se sancionan de conformidad a lo señalado en el Título III de la ley orgánica de la Superintendencia del Medio Ambiente.



10 de febrero de 2023

**Firma Representante Legal**  
**Fin del reporte informe ETFA N° 28008**

SOCIEDAD DE SERVICIOS Y ESTUDIOS GEOLÓGICOS Y AMBIENTALES LTDA.

**AUTORIZACION ETFA SMA 040-01**

Avenida La Paz N°1447 Lote 4-A, Calama, Región de Antofagasta. Fono: +56 552761972 sitio web: [www.segea.cl](http://www.segea.cl) - mail: [l.alegria@segea.cl](mailto:l.alegria@segea.cl)



**Cliete:** SQM SALAR S.A. **RUT:** 79.626.800-K  
**Dirección:** ANÍBAL PINTO 3228, SAN PEDRO DE ATACAMA - ANTOFAGASTA  
**Proyecto:** CAMBIOS Y MEJORAS DE LA OPERACIÓN MINERA EN EL SALAR DE ATACAMA

**Nombre Punto:** 1001

**Instrumento Ambiental:** RCA 226/2006

**Lugar de Inspección:** NÚCLEO

**Fecha Inspección:** 19-01-2023

**Comuna/Región:** SAN PEDRO DE ATACAMA, REGION DE ANTOFAGASTA

**Hora Inicio Inspección:** 14:46

**Técnica de Inspección:** MANUAL

**Hora Terminó Inspección:** 15:26

**Tipo de Inspección:** PUNTUAL

**Mediciones:** MUESTRA QUÍMICA

**Tipo Agua:** SUBTERRANEA

**Batería:** Físico-químico-metales-aniones

## DATOS EN TERRENO

Hora en terreno: 15:05  
Temperatura (°C): 29,15  
Conductividad (uS/cm): 245.000  
TDS (ppm)  
Salinidad (psu):  
Potencial Redox (mV):  
Oxígeno Disuelto (mg/L): 0,77  
pH: 7,46

### Características Ambientales

Condiciones Climáticas DESPEJADO  
Viento CALMO  
Tipo Sector SALAR

### Características Muestra Agua

Aspecto Muestra TURBIA  
Color Muestra CAFÉ  
Olor Muestra INODORA

## Observaciones:

1,5Lt muestra, 5 envases, con B.I. / Se utiliza bomba Geotech Geopump para recolectar muestra / Se mide CE con HI98192-G0026597

(\*) S/D: Sin datos.

SOCIEDAD DE SERVICIOS Y ESTUDIOS GEOLÓGICOS Y AMBIENTALES LTDA.

**AUTORIZACION ETFA SMA 040-01**

Avenida La Paz N°1447 Lote 4-A, Calama, Región de Antofagasta. Fono: +56 552761972 sitio web: www.segea.cl - mail: l.alegria@segea.cl

## Información Equipos Utilizados:

N° Serie	Tipo Equipo	Marca	Modelo
62643	MULTIPARÁMETRO	HANNA	HI-9829

## Referencia Procedimiento:

P-HIDRO-01	Procedimiento de Muestreo de Agua Superficial y Subterránea
I-HIDRO-01	Instructivo Condiciones y Almacenamiento de las Muestras
I-HIDRO-02	Instructivo Sistema de Codificación de Registro de las Muestras
I-HIDRO-03	Instructivo Específico Uso Medidor de pH
I-HIDRO-04	Instructivo Específico Uso Medidor de Conductividad
I-HIDRO-05	Instructivo Específico Uso Medidor de Potencial Redox (Orp)
I-HIDRO-06	Instructivo Específico Uso Medidor de Oxígeno Disuelto (Od)
I-HIDRO-07	Instructivo Específico Uso Medidor de Temperatura
I-HIDRO-10	Instructivo Específico Registro Fotográfico

## Monitores en Terreno

**Nombre:** OSCAR CASTILLO VARGAS  
**Rut:** 13873536-2  
**Cargo:** MONITOR AMBIENTAL

**Nombre:** S/D  
**Rut:** No aplica  
**Cargo:** S/D



**MONITOR AMBIENTAL**

**S/D**

## Inspector Ambiental Autorizado por S.M.A.

**Nombre:** LUIS ALEGRIA OLATE  
**Cod. I.A./Rut:** 10824759-2  
**Cargo:** GERENTE TÉCNICO / INSPECTOR AMBIENTAL

## Representante Legal

**Nombre:** CECILIA OLIVERA ALLENDES  
**Rut:** 9.674.462-5  
**Cargo:** REPRESENTANTE LEGAL

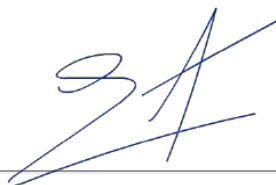

**GERENTE TÉCNICO / INSPECTOR AMBIENTAL**



**REPRESENTANTE LEGAL**

SOCIEDAD DE SERVICIOS Y ESTUDIOS GEOLÓGICOS Y AMBIENTALES LTDA.

**AUTORIZACION ETFA SMA 040-01**

Avenida La Paz N°1447 Lote 4-A, Calama, Región de Antofagasta. Fono: +56 552761972 sitio web: www.segea.cl - mail: l.alegria@segea.cl

**Nombre Punto:** 1001  
**Instrumento Ambiental:** RCA 226/2006

**Coordenadas UTM WGS84**

Este: 575190  
Norte: 7392246



**Sector:**  
NÚCLEO

**Comuna/Región:**  
SAN PEDRO DE ATACAMA, REGION DE ANTOFAGASTA



SOCIEDAD DE SERVICIOS Y ESTUDIOS GEOLÓGICOS Y AMBIENTALES LTDA.

**AUTORIZACION ETFA SMA 040-01**

Avenida La Paz N°1447 Lote 4-A, Calama, Región de Antofagasta. Fono: +56 552761972 sitio web: [www.segea.cl](http://www.segea.cl) - mail: [l.alegria@segea.cl](mailto:l.alegria@segea.cl)

## ANEXO TÉCNICO CADENA DE CUSTODIA 1001

CADENA DE CUSTODIA MUESTREO DE AGUAS										Código: R-HIDRO-02		Versión: 2		Fecha: 18-06-2022	
TEMPERATURA DE RECEPCIÓN DE LA MUESTRA (USO LABORATORIO):										Página		de			
<b>datos del titular</b> Razón Social: _____ RUT (razón social): _____ Documento ambiental: _____ Lugar de muestreo: _____ Nombre Rep. Legal: _____ RUT Rep. Legal: _____ Dirección: _____ Nombre del Proyecto: _____										Recibido por: Nombre: <u>Cristian Jara</u> Firma: _____					
<b>ENVÍAR REPORTE DE ANÁLISIS A:</b> CLIENTE: _____ DIRECCIÓN: _____ TELÉFONO: _____ CONTACTO: _____ CIUDAD: _____ E-MAIL: _____															
<b>UGAR DE MUESTREO:</b> LUGAR: _____ OC: _____ <b>ORDEN DE TRABAJO:</b> N° DE OC / OT: _____ COTIZACIÓN ALI: _____ <b>MUESTREO POR:</b> NOMBRE: <u>Ocean Asilo U</u> CARGO: <u>Manifiesto Ambiental</u>															
<b>TIPO DE MUESTRA</b> Parámetros Medidos en Terreno															
N°	IDENTIFICACIÓN DE LA MUESTRA (Máx. 20 caracteres)	FECHA DE MUESTREO	HORA (hh:mm)	MATRIZ (°)	PUNTUAL	COMPLETA	T°	pH	CE (uS/cm)	CO (°)	CO (mg/l)	Cloro (mg/l)	Turbiedad (NTU)	OBSERVACIONES	
1	1001	19-01-23	15:05	AT	✓		29.15	7.46	245.000	-	0.77	-	-	10 / 1 + 2 / 8	
2															
3															
4															
5															
6															
7															
8															
9															
10															
11															
12															
13															
14															
15															
OBSERVACIONES DE TERRENO:															
ENTREGADO POR:		HORA:		RECIBIDO POR:		FECHA:		HORA:		RESPONSABLE DE INGRESO					
				<u>Monica A</u>		<u>31.01.23</u>		<u>13:30</u>							
Invasos proporcionados por: _____ Método de transporte: <input type="checkbox"/> Aéreo <input type="checkbox"/> Terrestre <input type="checkbox"/> Otro _____ Método de refrigeración: <input type="checkbox"/> Nevera con hielo <input type="checkbox"/> Nevera con Gel pack <input type="checkbox"/> Nevera con Ice pack <input type="checkbox"/> Aislapack Sistema Control de refrigeración: <input type="checkbox"/> Testigo plástico <input type="checkbox"/> Testigo de vidrio <input type="checkbox"/> Otro _____															
Nombre y Firma Inspector Ambiental: _____ Código S.M.A.: _____ Cargos: _____ Comentarios: <u>0,250 Lts de agua para muestra, 2 Envases</u>															
Matriz: FI (Filtro); AS (Agua Superficial); AR (Agua Residual); AP (Agua Potable); AT (Agua Subterránea); AM (Agua del Mar); AL (Agua Pluvial); RL (RISES); SL (Suelos); SE (Sedimentos); SO (Sólidos); RISES (Residuos Sólidos). SOCIEDAD DE SERVICIOS Y ESTUDIOS GEOLOGICOS Y AMBIENTALES LTDA. AV. LA PAZ 1447, CASA 4A - CALAMA - CHILE - Fono 552761972 www.segea.cl - mail: info@segea.cl															
CÓDIGO ETFA 040-01															

SOCIEDAD DE SERVICIOS Y ESTUDIOS GEOLOGICOS Y AMBIENTALES LTDA.

**AUTORIZACION ETFA SMA 040-01**

Avenida La Paz N°1447 Lote 4-A, Calama, Región de Antofagasta. Fono: +56 552761972 sitio web: www.segea.cl - mail: l.alegria@segea.cl

## DECLARACIÓN JURADA PARA LA OPERATIVIDAD DEL INSPECTOR AMBIENTAL

Yo, LUIS ALEGRIA OLATE, RUN N° 10824759-2, domiciliado en PASAJE CAPÍN N° 3470, VILLA LOMAS HUASI - CALAMA- CALAMA, REGIÓN DE ANTOFAGASTA, en mi calidad de inspector ambiental N° 10824759-2, ETFA 040-01, declaro que, en los últimos dos años:

- No he tenido una relación directa ni indirecta, mercantil o laboral con SQM SALAR S.A., RUT N° 79.626.800-K, titular del proyecto, sistema, actividad o fuente, objeto de las actividades de fiscalización ambiental.
- No he tenido una relación directa ni indirecta, mercantil o laboral con don CARLOS CESAR DIAZ ORTIZ, RUN N° 10.476.287-5 representante legal de SQM SALAR S.A., RUT N° 79.626.800-K, titular del proyecto, sistema, actividad o fuente, objeto de las actividades de fiscalización ambiental.
- No he sido legalmente reconocido como asociado en negocios con SQM SALAR S.A.
- No he tenido, directa ni indirectamente, la propiedad, el control o la posesión de acciones o títulos en circulación de SQM SALAR S.A.
- No he controlado, directa ni indirectamente a SQM SALAR S.A.

Igualmente declaro que no tengo vínculo familiar de parentesco -hasta el tercer grado de consanguinidad y segundo de afinidad inclusive-, con los propietarios ni con los representantes legales del titular fiscalizado.

Toda la información contenida en el informe de inspección ETFA 28009 es veraz, auténtica (que no corresponde a una copia o transcripción de otros documentos) y exacta.

Finalmente, ratifico que las declaraciones hechas son verídicas, según mi mejor conocimiento y entendimiento y declaro tener conocimiento que las infracciones a las obligaciones que impone el reglamento ETFA, según lo dispuesto en su artículo 19, se sancionan de conformidad a lo señalado en el Título III de la ley orgánica de la Superintendencia del Medio Ambiente.

10 de febrero de 2023



**Firma Inspector Ambiental**  
**Código IA 10824759-2**

SOCIEDAD DE SERVICIOS Y ESTUDIOS GEOLÓGICOS Y AMBIENTALES LTDA.

**AUTORIZACION ETFA SMA 040-01**

Avenida La Paz N°1447 Lote 4-A, Calama, Región de Antofagasta. Fono: +56 552761972 sitio web: [www.segea.cl](http://www.segea.cl) - mail: [l.alegria@segea.cl](mailto:l.alegria@segea.cl)



## DECLARACIÓN JURADA PARA LA OPERATIVIDAD DE LA ENTIDAD TÉCNICA DE FISCALIZACIÓN AMBIENTAL

Yo, CECILIA LUZMIRA OLIVERA ALLENDES, RUN N° 09.674.462-5, domiciliado en AVDA. LA PAZ 1447, LOTE 4A, CALAMA - REGIÓN DE ANTOFAGASTA, en mi calidad de representante legal de SOCIEDAD DE SERVICIOS Y ESTUDIOS GEOLÓGICOS Y AMBIENTALES LTDA. Sucursal Calama, Código ETFA 040-01, declaro que, la persona jurídica que represento, en los dos últimos años:

- No ha tenido una relación directa ni indirecta de tipo mercantil con SQM SALAR S.A., RUT N° 79.626.800-K, titular del proyecto, sistema, actividad o fuente, objeto la actividad de fiscalización ambiental.
- No ha tenido una relación directa ni indirecta, de tipo laboral con CARLOS CESAR DIAZ ORTIZ, RUN N° 10.476.287-5, representante legal de SQM SALAR S.A., titular del proyecto, sistema, actividad o fuente, objeto de la actividad de fiscalización ambiental.
- No ha sido legalmente reconocida como asociada en negocios con SQM SALAR S.A.
- No ha tenido, directa ni indirectamente, la propiedad, el control o la posesión de acciones o títulos en circulación de SQM SALAR S.A.
- No ha controlado, directa ni indirectamente a SQM SALAR S.A.
- No ha sido controlada, directa ni indirectamente por SQM SALAR S.A.
- No hemos sido controlados, directa ni indirectamente, por una misma tercera persona.
- Igualmente declaro que, yo no he tenido una relación directa ni indirecta, mercantil o laboral con don CARLOS CESAR DIAZ ORTIZ, RUN N° 10.476.287-5, representante legal ni con SQM SALAR S.A.

Declaro también que, no existe vínculo familiar de parentesco -hasta el tercer grado de consanguinidad y segundo de afinidad inclusive-, entre los propietarios y los representantes legales de SQM SALAR S.A. y los propietarios y representantes legales de esta ETFA.

Toda la información contenida en el informe de inspección ETFA 28009 es veraz, auténtica (que no corresponde a una copia o transcripción de otros documentos) y exacta.

Finalmente, ratifico que las declaraciones hechas son verídicas, según mi mejor conocimiento y entendimiento y declaro tener conocimiento que las infracciones a las obligaciones que impone el reglamento ETFA, según lo dispuesto en su artículo 19, se sancionan de conformidad a lo señalado en el Título III de la ley orgánica de la Superintendencia del Medio Ambiente.



10 de febrero de 2023

**Firma Representante Legal**  
**Fin del reporte informe ETFA N° 28009**

SOCIEDAD DE SERVICIOS Y ESTUDIOS GEOLÓGICOS Y AMBIENTALES LTDA.

**AUTORIZACION ETFA SMA 040-01**

Avenida La Paz N°1447 Lote 4-A, Calama, Región de Antofagasta. Fono: +56 552761972 sitio web: [www.segea.cl](http://www.segea.cl) - mail: [l.alegria@segea.cl](mailto:l.alegria@segea.cl)

**Cliete:** SQM SALAR S.A. **RUT:** 79.626.800-K  
**Dirección:** ANÍBAL PINTO 3228, SAN PEDRO DE ATACAMA - ANTOFAGASTA  
**Proyecto:** CAMBIOS Y MEJORAS DE LA OPERACIÓN MINERA EN EL SALAR DE ATACAMA

**Nombre Punto:** ALLANA

**Instrumento Ambiental:** RCA 226/2006

**Lugar de Inspección:** SONCOR

**Fecha Inspección:** 20-01-2023

**Comuna/Región:** SAN PEDRO DE ATACAMA, REGION DE ANTOFAGASTA

**Hora Inicio Inspección:** 10:39

**Técnica de Inspección:** MANUAL

**Hora Terminó Inspección:** 11:04

**Tipo de Inspección:** PUNTUAL

**Mediciones:** MUESTRA QUÍMICA

**Tipo Agua:** SUBTERRANEA

**Batería:** Físico-químico-metales-aniones

## DATOS EN TERRENO

Hora en terreno: 10:48

Temperatura (°C): 26,84

Conductividad (uS/cm): 4.270

TDS (ppm)

Salinidad (psu):

Potencial Redox (mV):

Oxígeno Disuelto (mg/L): 3,23

pH: 7,26

### Características Ambientales

Condiciones Climáticas DESPEJADO

Viento CALMO

Tipo Sector SALAR

### Características Muestra Agua

Aspecto Muestra TRANSPARENTE / INCOLORA

Color Muestra INCOLORA

Olor Muestra INODORA

## Observaciones:

2,250Lt muestra, con duplicado y contramuestra

(\*) S/D: Sin datos.

SOCIEDAD DE SERVICIOS Y ESTUDIOS GEOLÓGICOS Y AMBIENTALES LTDA.

**AUTORIZACION ETFA SMA 040-01**

Avenida La Paz N°1447 Lote 4-A, Calama, Región de Antofagasta. Fono: +56 552761972 sitio web: www.segea.cl - mail: l.alegria@segea.cl

## Informacion Equipos Utilizados:

N° Serie	Tipo Equipo	Marca	Modelo
62643	MULTIPARÁMETRO	HANNA	HI-9829

## Referencia Procedimiento:

P-HIDRO-01	Procedimiento de Muestreo de Agua Superficial y Subterránea
I-HIDRO-01	Instructivo Condiciones y Almacenamiento de las Muestras
I-HIDRO-02	Instructivo Sistema de Codificación de Registro de las Muestras
I-HIDRO-03	Instructivo Específico Uso Medidor de pH
I-HIDRO-04	Instructivo Específico Uso Medidor de Conductividad
I-HIDRO-05	Instructivo Específico Uso Medidor de Potencial Redox (Orp)
I-HIDRO-06	Instructivo Específico Uso Medidor de Oxígeno Disuelto (Od)
I-HIDRO-07	Instructivo Específico Uso Medidor de Temperatura
I-HIDRO-10	Instructivo Específico Registro Fotográfico

## Monitores en Terreno

**Nombre:** OSCAR CASTILLO VARGAS  
**Rut:** 13873536-2  
**Cargo:** MONITOR AMBIENTAL

**Nombre:** ALBERTO GONZÁLEZ INOSTROZA  
**Rut:** 13216913-6  
**Cargo:** TÉCNICO DE TERRENO A



**MONITOR AMBIENTAL**



**TÉCNICO DE TERRENO A**

## Inspector Ambiental Autorizado por S.M.A.

**Nombre:** LUIS ALEGRIA OLATE  
**Cod. I.A./Rut:** 10824759-2  
**Cargo:** GERENTE TÉCNICO / INSPECTOR AMBIENTAL

## Representante Legal

**Nombre:** CECILIA OLIVERA ALLENDES  
**Rut:** 9.674.462-5  
**Cargo:** REPRESENTANTE LEGAL

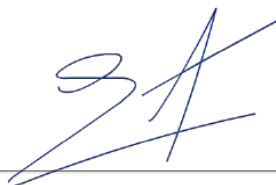

**GERENTE TÉCNICO / INSPECTOR AMBIENTAL**



**REPRESENTANTE LEGAL**

SOCIEDAD DE SERVICIOS Y ESTUDIOS GEOLÓGICOS Y AMBIENTALES LTDA.

**AUTORIZACION ETFA SMA 040-01**

Avenida La Paz N°1447 Lote 4-A, Calama, Región de Antofagasta. Fono: +56 552761972 sitio web: [www.segea.cl](http://www.segea.cl) - mail: [l.alegria@segea.cl](mailto:l.alegria@segea.cl)

**Nombre Punto:** ALLANA  
**Instrumento Ambiental:** RCA 226/2006

**Coordenadas UTM  
WGS84**

Este: 598958  
Norte: 7414838



Fecha exacta de captura: 20-01-2023 a las 10:58:17  
Este: 598961.86, Norte: 7414838.46, Número de zona: 19

**Sector:**  
SONCOR

**Comuna/Región:**  
SAN PEDRO DE ATACAMA, REGION DE ANTOFAGASTA

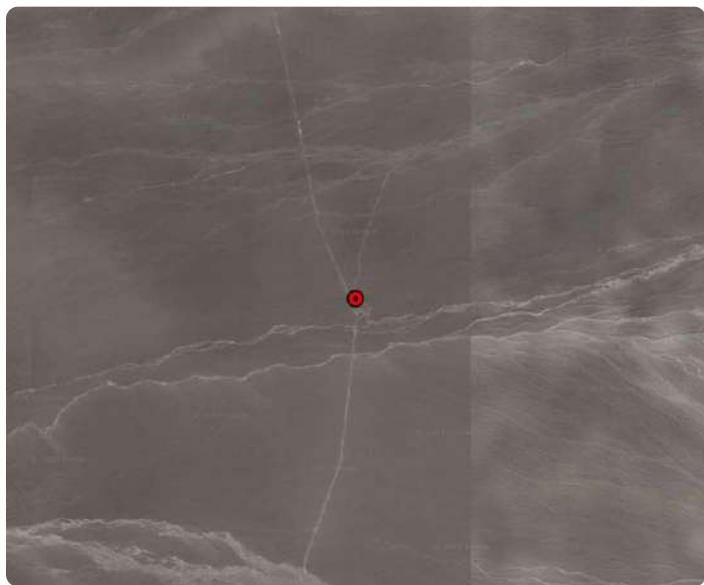

SOCIEDAD DE SERVICIOS Y ESTUDIOS GEOLÓGICOS Y AMBIENTALES LTDA.

**AUTORIZACION ETFA SMA 040-01**

Avenida La Paz N°1447 Lote 4-A, Calama, Región de Antofagasta. Fono: +56 552761972 sitio web: [www.segea.cl](http://www.segea.cl) - mail: [l.alegria@segea.cl](mailto:l.alegria@segea.cl)



## ANEXO TÉCNICO CADENA DE CUSTODIA ALLANA

CADENA DE CUSTODIA MUESTREO DE AGUAS															Código: R4000-A2
TEMPERATURA DE RECEPCIÓN DE LA MUESTRA (USO LABORATORIO):															Versión: 2
Página 4 de 6															Fecha: 10-06-2022
<b>Datos del titular</b> Razón Social: _____ Nombre Rep. Legal: _____ Rut (razón social): _____ Rut Rep. Legal: _____ Instrumento ambiental: _____ Dirección: _____ Lugar de muestreo: _____ Nombre del Proyecto: _____															<b>Recibido por</b> Nombre: <u>CRISTIAN JAPIA</u> Firma: <u>[Firma]</u>
<b>CLIENTE:</b> _____ <b>CONTACTO:</b> _____ <b>DIRECCIÓN:</b> _____ <b>CIUDAD:</b> _____ <b>TELÉFONO:</b> _____ <b>E-MAIL:</b> _____ <b>LUGAR DE MUESTREO:</b> _____ <b>OC:</b> _____ <b>ORDEN DE TRABAJO:</b> N° DE OC / OT: _____ <b>COTIZACIÓN ALS:</b> _____ <b>MUESTREO POR:</b> NOMBRE: <u>Dam Lirio</u> CARGO: <u>Monitoreo Ambiental</u>															<b>PRESEMANTE</b> OBSERVACIONES: _____
<b>TIPO DE MUESTRA:</b> <u>Monitoreo Ambiental</u> <b>Parámetros Medidos en Terreno</b>															
N°	IDENTIFICACIÓN DE LA MUESTRA (Máx. 20 caracteres)	FECHA DE MUESTREO	HORA (hh:mm)	MATRIZ (*)	PUNTUAL	COMUESTA	T°	pH	CE (u/cm)	OD (%)	OD (mg/L)	Cloro (mg/L)	Turbiedad (NTU)		
1	ALLANA	20-01-23	10:40	AT	✓		26.84	7.26	4270		3.23			10 11 12 13 14 15	
2															
3															
4															
5															
6															
7															
8															
9															
10															
11															
12															
13															
14															
15															
OBSERVACIONES DE TERRENO: <u>to ss</u>															
ENTREGADO POR:	HORA:	RECIBIDO POR:	FECHA:	HORA:	RESPONSABLE DEL INGRESO:										
Envases proporcionados por: _____ Medio de transporte: <u>Aéreo</u> <u>Terrestre</u> Otro: _____ Método de refrigeración: <u>Nieva con hielo</u> <u>Nieva con Gel pack</u> <u>Nieva con ice pack</u> <u>Aislapol</u> Sistema Control de refrigeración: <u>Testigo plástico</u> <u>Testigo de vidrio</u> Otro: _____						Nombre y Firma Inspector Ambiental: <u>Luis Alegria</u> Código S.M.A.: <u>10824789-2</u> Cargo: <u>GERENTE TECNICO I.G.</u> Comentarios: <u>0,350 Lts DE AGUA PARA ANALISIS, 4 ENVASES</u>									
(*) Matriz: FI (Filtro); AS (Agua Superficial); AR (Agua Residual); AP (Agua Potable); AT (Agua Subterránea); AM (Agua del Mar); AL (Agua Pluvial); RIL (RISES); SL (Suelos); SE (Sedimentos); SO (Sólidos); RISES (Residuos Sólidos). SOCIEDAD DE SERVICIOS Y ESTUDIOS GEOLÓGICOS Y AMBIENTALES LTDA. AV. LA PAZ 1447, CASA 4A - CALAMA - CHILE - Fono 552761972 www.segea.cl - mail: l.alegria@segea.cl															
CÓDIGO ETFA 040-01															

SOCIEDAD DE SERVICIOS Y ESTUDIOS GEOLÓGICOS Y AMBIENTALES LTDA.

**AUTORIZACION ETFA SMA 040-01**

Avenida La Paz N°1447 Lote 4-A, Calama, Región de Antofagasta. Fono: +56 552761972 sitio web: www.segea.cl - mail: l.alegria@segea.cl



## DECLARACIÓN JURADA PARA LA OPERATIVIDAD DEL INSPECTOR AMBIENTAL

Yo, LUIS ALEGRIA OLATE, RUN N° 10824759-2, domiciliado en PASAJE CAPÍN N° 3470, VILLA LOMAS HUASI - CALAMA- CALAMA, REGIÓN DE ANTOFAGASTA, en mi calidad de inspector ambiental N° 10824759-2, ETFA 040-01, declaro que, en los últimos dos años:

- No he tenido una relación directa ni indirecta, mercantil o laboral con SQM SALAR S.A., RUT N° 79.626.800-K, titular del proyecto, sistema, actividad o fuente, objeto de las actividades de fiscalización ambiental.
- No he tenido una relación directa ni indirecta, mercantil o laboral con don CARLOS CESAR DIAZ ORTIZ, RUN N° 10.476.287-5 representante legal de SQM SALAR S.A., RUT N° 79.626.800-K, titular del proyecto, sistema, actividad o fuente, objeto de las actividades de fiscalización ambiental.
- No he sido legalmente reconocido como asociado en negocios con SQM SALAR S.A.
- No he tenido, directa ni indirectamente, la propiedad, el control o la posesión de acciones o títulos en circulación de SQM SALAR S.A.
- No he controlado, directa ni indirectamente a SQM SALAR S.A.

Igualmente declaro que no tengo vínculo familiar de parentesco -hasta el tercer grado de consanguinidad y segundo de afinidad inclusive-, con los propietarios ni con los representantes legales del titular fiscalizado.

Toda la información contenida en el informe de inspección ETFA 28020 es veraz, auténtica (que no corresponde a una copia o transcripción de otros documentos) y exacta.

Finalmente, ratifico que las declaraciones hechas son verídicas, según mi mejor conocimiento y entendimiento y declaro tener conocimiento que las infracciones a las obligaciones que impone el reglamento ETFA, según lo dispuesto en su artículo 19, se sancionan de conformidad a lo señalado en el Título III de la ley orgánica de la Superintendencia del Medio Ambiente.

10 de febrero de 2023



**Firma Inspector Ambiental**  
**Código IA 10824759-2**

SOCIEDAD DE SERVICIOS Y ESTUDIOS GEOLÓGICOS Y AMBIENTALES LTDA.

**AUTORIZACION ETFA SMA 040-01**

Avenida La Paz N°1447 Lote 4-A, Calama, Región de Antofagasta. Fono: +56 552761972 sitio web: [www.segea.cl](http://www.segea.cl) - mail: [l.alegria@segea.cl](mailto:l.alegria@segea.cl)

## DECLARACIÓN JURADA PARA LA OPERATIVIDAD DE LA ENTIDAD TÉCNICA DE FISCALIZACIÓN AMBIENTAL

Yo, CECILIA LUZMIRA OLIVERA ALLENDES, RUN N° 09.674.462-5, domiciliado en AVDA. LA PAZ 1447, LOTE 4A, CALAMA - REGIÓN DE ANTOFAGASTA, en mi calidad de representante legal de SOCIEDAD DE SERVICIOS Y ESTUDIOS GEOLÓGICOS Y AMBIENTALES LTDA. Sucursal Calama, Código ETFA 040-01, declaro que, la persona jurídica que represento, en los dos últimos años:

- No ha tenido una relación directa ni indirecta de tipo mercantil con SQM SALAR S.A., RUT N° 79.626.800-K, titular del proyecto, sistema, actividad o fuente, objeto la actividad de fiscalización ambiental.
- No ha tenido una relación directa ni indirecta, de tipo laboral con CARLOS CESAR DIAZ ORTIZ, RUN N° 10.476.287-5, representante legal de SQM SALAR S.A., titular del proyecto, sistema, actividad o fuente, objeto de la actividad de fiscalización ambiental.
- No ha sido legalmente reconocida como asociada en negocios con SQM SALAR S.A.
- No ha tenido, directa ni indirectamente, la propiedad, el control o la posesión de acciones o títulos en circulación de SQM SALAR S.A.
- No ha controlado, directa ni indirectamente a SQM SALAR S.A.
- No ha sido controlada, directa ni indirectamente por SQM SALAR S.A.
- No hemos sido controlados, directa ni indirectamente, por una misma tercera persona.
- Igualmente declaro que, yo no he tenido una relación directa ni indirecta, mercantil o laboral con don CARLOS CESAR DIAZ ORTIZ, RUN N° 10.476.287-5, representante legal ni con SQM SALAR S.A.

Declaro también que, no existe vínculo familiar de parentesco -hasta el tercer grado de consanguinidad y segundo de afinidad inclusive-, entre los propietarios y los representantes legales de SQM SALAR S.A. y los propietarios y representantes legales de esta ETFA.

Toda la información contenida en el informe de inspección ETFA 28020 es veraz, auténtica (que no corresponde a una copia o transcripción de otros documentos) y exacta.

Finalmente, ratifico que las declaraciones hechas son verídicas, según mi mejor conocimiento y entendimiento y declaro tener conocimiento que las infracciones a las obligaciones que impone el reglamento ETFA, según lo dispuesto en su artículo 19, se sancionan de conformidad a lo señalado en el Título III de la ley orgánica de la Superintendencia del Medio Ambiente.



10 de febrero de 2023

**Firma Representante Legal**  
**Fin del reporte informe ETFA N° 28020**

SOCIEDAD DE SERVICIOS Y ESTUDIOS GEOLÓGICOS Y AMBIENTALES LTDA.

**AUTORIZACION ETFA SMA 040-01**

Avenida La Paz N°1447 Lote 4-A, Calama, Región de Antofagasta. Fono: +56 552761972 sitio web: [www.segea.cl](http://www.segea.cl) - mail: [l.alegria@segea.cl](mailto:l.alegria@segea.cl)

**Cliete:** SQM SALAR S.A. **RUT:** 79.626.800-K  
**Dirección:** ANÍBAL PINTO 3228, SAN PEDRO DE ATACAMA - ANTOFAGASTA  
**Proyecto:** CAMBIOS Y MEJORAS DE LA OPERACIÓN MINERA EN EL SALAR DE ATACAMA

**Nombre Punto:** L2-3

**Instrumento Ambiental:** RCA 226/2006

**Lugar de Inspección:** SONCOR

**Fecha Inspección:** 20-01-2023

**Comuna/Región:** SAN PEDRO DE ATACAMA, REGION DE ANTOFAGASTA

**Hora Inicio Inspección:** 11:47

**Técnica de Inspección:** MANUAL

**Hora Terminó Inspección:** 12:00

**Tipo de Inspección:** PUNTUAL

**Mediciones:** MUESTRA QUÍMICA

**Tipo Agua:** SUBTERRANEA

**Batería:** Físico-químico-metales-aniones

## DATOS EN TERRENO

Hora en terreno: 11:50

Temperatura (°C): 27,19

Conductividad (uS/cm): 3.686

TDS (ppm)

Salinidad (psu):

Potencial Redox (mV):

Oxígeno Disuelto (mg/L): 2,79

pH: 7,37

### Características Ambientales

Condiciones Climáticas

DESPEJADO

Viento

CALMO

Tipo Sector

SALAR

### Características Muestra Agua

Aspecto Muestra

TRANSPARENTE / INCOLORA

Color Muestra

INCOLORA

Olor Muestra

INODORA

Observaciones:

2,875Lt muestra, 6 envases, con B.I.

(\*) S/D: Sin datos.

SOCIEDAD DE SERVICIOS Y ESTUDIOS GEOLÓGICOS Y AMBIENTALES LTDA.

**AUTORIZACION ETFA SMA 040-01**

Avenida La Paz N°1447 Lote 4-A, Calama, Región de Antofagasta. Fono: +56 552761972 sitio web: www.segea.cl - mail: l.alegria@segea.cl

## Informacion Equipos Utilizados:

N° Serie	Tipo Equipo	Marca	Modelo
62643	MULTIPARÁMETRO	HANNA	HI-9829

## Referencia Procedimiento:

P-HIDRO-01	Procedimiento de Muestreo de Agua Superficial y Subterránea
I-HIDRO-01	Instructivo Condiciones y Almacenamiento de las Muestras
I-HIDRO-02	Instructivo Sistema de Codificación de Registro de las Muestras
I-HIDRO-03	Instructivo Específico Uso Medidor de pH
I-HIDRO-04	Instructivo Específico Uso Medidor de Conductividad
I-HIDRO-05	Instructivo Específico Uso Medidor de Potencial Redox (Orp)
I-HIDRO-06	Instructivo Específico Uso Medidor de Oxígeno Disuelto (Od)
I-HIDRO-07	Instructivo Específico Uso Medidor de Temperatura
I-HIDRO-10	Instructivo Específico Registro Fotográfico

## Monitores en Terreno

**Nombre:** OSCAR CASTILLO VARGAS  
**Rut:** 13873536-2  
**Cargo:** MONITOR AMBIENTAL

**Nombre:** ALBERTO GONZÁLEZ INOSTROZA  
**Rut:** 13216913-6  
**Cargo:** TÉCNICO DE TERRENO A



**MONITOR AMBIENTAL**



**TÉCNICO DE TERRENO A**

## Inspector Ambiental Autorizado por S.M.A.

**Nombre:** LUIS ALEGRIA OLATE  
**Cod. I.A./Rut:** 10824759-2  
**Cargo:** GERENTE TÉCNICO / INSPECTOR AMBIENTAL

## Representante Legal

**Nombre:** CECILIA OLIVERA ALLENDES  
**Rut:** 9.674.462-5  
**Cargo:** REPRESENTANTE LEGAL

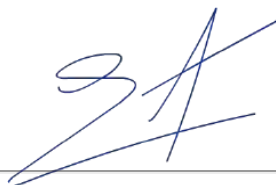

**GERENTE TÉCNICO / INSPECTOR AMBIENTAL**



**REPRESENTANTE LEGAL**

SOCIEDAD DE SERVICIOS Y ESTUDIOS GEOLÓGICOS Y AMBIENTALES LTDA.

**AUTORIZACION ETFA SMA 040-01**

Avenida La Paz N°1447 Lote 4-A, Calama, Región de Antofagasta. Fono: +56 552761972 sitio web: www.segea.cl - mail: l.alegria@segea.cl

**Nombre Punto:** L2-3  
**Instrumento Ambiental:** RCA 226/2006

**Coordenadas UTM  
WGS84**

Este: 596809  
Norte: 7415774



Fecha exacta de captura: 20-01-2023 a las 11:58:16  
Este: 596810.19, Norte: 7415775.29, Número de zona: 19

**Sector:**  
SONCOR

**Comuna/Región:**  
SAN PEDRO DE ATACAMA, REGION DE  
ANTOFAGASTA

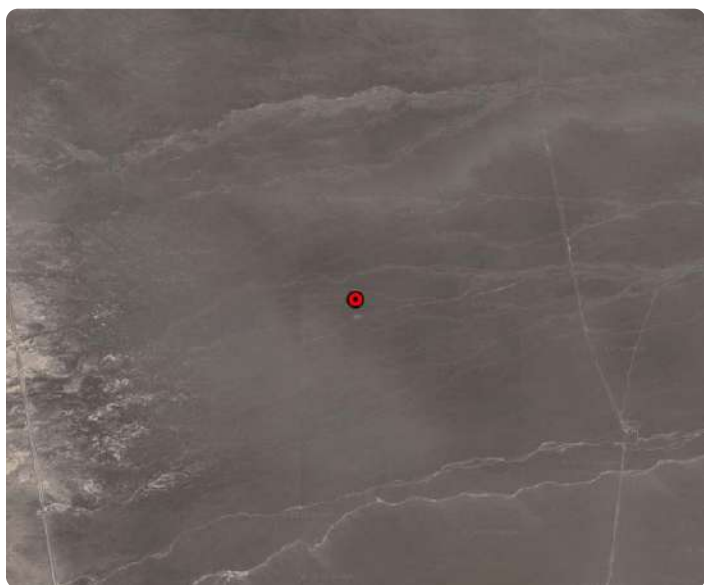

SOCIEDAD DE SERVICIOS Y ESTUDIOS GEOLÓGICOS Y AMBIENTALES LTDA.

**AUTORIZACION ETFA SMA 040-01**

Avenida La Paz N°1447 Lote 4-A, Calama, Región de Antofagasta. Fono: +56 552761972 sitio web: [www.segea.cl](http://www.segea.cl) - mail: [l.alegria@segea.cl](mailto:l.alegria@segea.cl)



## ANEXO TÉCNICO CADENA DE CUSTODIA L2-3

CADENA DE CUSTODIA MUESTREO DE AGUAS										Código: INF-HIDRO-01																																																																																																																																																																																																																																	
TEMPERATURA DE RECEPCIÓN DE LA MUESTRA (USO LABORATORIO):										Página	de																																																																																																																																																																																																																																
<p><b>Datos del Titular</b></p> <table border="1"> <tr> <td>Razón Social:</td> <td>SQM SALAR S.A.</td> <td>Nombre Rep. Legal:</td> <td>CARLOS CESAR DIAZ ORTIZ</td> </tr> <tr> <td>Rut (razón social):</td> <td>79.626.800-K</td> <td>Rut Rep. Legal:</td> <td>10.475.287-5</td> </tr> <tr> <td>Instrumento ambiental:</td> <td></td> <td>Dirección:</td> <td>ANÍBAL FINO 3228, SAN PEDRO DE ATACAMA - ANTOFAGASTA</td> </tr> <tr> <td>Lugar de muestreo:</td> <td>SALAR DE ATACAMA</td> <td>Nombre del Proyecto:</td> <td>Cambios y Mejoras de la Operación minera en el Salar de Atacama</td> </tr> </table>												Razón Social:	SQM SALAR S.A.	Nombre Rep. Legal:	CARLOS CESAR DIAZ ORTIZ	Rut (razón social):	79.626.800-K	Rut Rep. Legal:	10.475.287-5	Instrumento ambiental:		Dirección:	ANÍBAL FINO 3228, SAN PEDRO DE ATACAMA - ANTOFAGASTA	Lugar de muestreo:	SALAR DE ATACAMA	Nombre del Proyecto:	Cambios y Mejoras de la Operación minera en el Salar de Atacama																																																																																																																																																																																																																
Razón Social:	SQM SALAR S.A.	Nombre Rep. Legal:	CARLOS CESAR DIAZ ORTIZ																																																																																																																																																																																																																																								
Rut (razón social):	79.626.800-K	Rut Rep. Legal:	10.475.287-5																																																																																																																																																																																																																																								
Instrumento ambiental:		Dirección:	ANÍBAL FINO 3228, SAN PEDRO DE ATACAMA - ANTOFAGASTA																																																																																																																																																																																																																																								
Lugar de muestreo:	SALAR DE ATACAMA	Nombre del Proyecto:	Cambios y Mejoras de la Operación minera en el Salar de Atacama																																																																																																																																																																																																																																								
<p><b>Recluido por</b></p> <p>Nombre: Cristian Tapia</p> <p>Firma: <i>[Firma]</i></p>																																																																																																																																																																																																																																											
<p><b>CLIENTE:</b> Freddy Cortez</p> <p><b>CONTACTO:</b></p> <p><b>DIRECCIÓN:</b></p> <p><b>TELÉFONO:</b></p> <p><b>E-MAIL:</b> freddy.cortez@sqm.com</p> <p><b>LUGAR DE MUESTREO:</b> Salar de Atacama</p> <p><b>OC:</b></p> <p><b>ORDEN DE TRABAJO:</b> N° DE OC / OT:</p> <p><b>MUESTREO POR:</b> NOMBRE: OSCAR CHILLIO U. CARGO: MONITOR AMBIENTAL</p>										PRESERVANTE																																																																																																																																																																																																																																	
<p><b>TIPO DE MUESTRA:</b> Parámetros Medidos en Terreno</p> <table border="1"> <thead> <tr> <th>N°</th> <th>IDENTIFICACIÓN DE LA MUESTRA (Máx. 20 caracteres)</th> <th>FECHA DE MUESTREO</th> <th>HORA (Hr:min)</th> <th>MATRIZ (*)</th> <th>PUNTUAL</th> <th>COMPLETA</th> <th>T°</th> <th>pH</th> <th>CE (uS/cm)</th> <th>OD (NI)</th> <th>OD (mg/L)</th> <th>Cloro (mg/L)</th> <th>Turbiedad (NTU)</th> </tr> </thead> <tbody> <tr> <td>1</td> <td>L2-3</td> <td>10-01-23</td> <td>11:30</td> <td>NI</td> <td>V</td> <td></td> <td>22.16</td> <td>7.97</td> <td>3686</td> <td>-</td> <td>2.70</td> <td>-</td> <td>-</td> </tr> <tr><td>2</td><td></td><td></td><td></td><td></td><td></td><td></td><td></td><td></td><td></td><td></td><td></td><td></td><td></td></tr> <tr><td>3</td><td></td><td></td><td></td><td></td><td></td><td></td><td></td><td></td><td></td><td></td><td></td><td></td><td></td></tr> <tr><td>4</td><td></td><td></td><td></td><td></td><td></td><td></td><td></td><td></td><td></td><td></td><td></td><td></td><td></td></tr> <tr><td>5</td><td></td><td></td><td></td><td></td><td></td><td></td><td></td><td></td><td></td><td></td><td></td><td></td><td></td></tr> <tr><td>6</td><td></td><td></td><td></td><td></td><td></td><td></td><td></td><td></td><td></td><td></td><td></td><td></td><td></td></tr> <tr><td>7</td><td></td><td></td><td></td><td></td><td></td><td></td><td></td><td></td><td></td><td></td><td></td><td></td><td></td></tr> <tr><td>8</td><td></td><td></td><td></td><td></td><td></td><td></td><td></td><td></td><td></td><td></td><td></td><td></td><td></td></tr> <tr><td>9</td><td></td><td></td><td></td><td></td><td></td><td></td><td></td><td></td><td></td><td></td><td></td><td></td><td></td></tr> <tr><td>10</td><td></td><td></td><td></td><td></td><td></td><td></td><td></td><td></td><td></td><td></td><td></td><td></td><td></td></tr> <tr><td>11</td><td></td><td></td><td></td><td></td><td></td><td></td><td></td><td></td><td></td><td></td><td></td><td></td><td></td></tr> <tr><td>12</td><td></td><td></td><td></td><td></td><td></td><td></td><td></td><td></td><td></td><td></td><td></td><td></td><td></td></tr> <tr><td>13</td><td></td><td></td><td></td><td></td><td></td><td></td><td></td><td></td><td></td><td></td><td></td><td></td><td></td></tr> <tr><td>14</td><td></td><td></td><td></td><td></td><td></td><td></td><td></td><td></td><td></td><td></td><td></td><td></td><td></td></tr> <tr><td>15</td><td></td><td></td><td></td><td></td><td></td><td></td><td></td><td></td><td></td><td></td><td></td><td></td><td></td></tr> </tbody> </table>										N°	IDENTIFICACIÓN DE LA MUESTRA (Máx. 20 caracteres)	FECHA DE MUESTREO	HORA (Hr:min)	MATRIZ (*)	PUNTUAL	COMPLETA	T°	pH	CE (uS/cm)	OD (NI)	OD (mg/L)	Cloro (mg/L)	Turbiedad (NTU)	1	L2-3	10-01-23	11:30	NI	V		22.16	7.97	3686	-	2.70	-	-	2														3														4														5														6														7														8														9														10														11														12														13														14														15														OBSERVACIONES	
N°	IDENTIFICACIÓN DE LA MUESTRA (Máx. 20 caracteres)	FECHA DE MUESTREO	HORA (Hr:min)	MATRIZ (*)	PUNTUAL	COMPLETA	T°	pH	CE (uS/cm)	OD (NI)	OD (mg/L)	Cloro (mg/L)	Turbiedad (NTU)																																																																																																																																																																																																																														
1	L2-3	10-01-23	11:30	NI	V		22.16	7.97	3686	-	2.70	-	-																																																																																																																																																																																																																														
2																																																																																																																																																																																																																																											
3																																																																																																																																																																																																																																											
4																																																																																																																																																																																																																																											
5																																																																																																																																																																																																																																											
6																																																																																																																																																																																																																																											
7																																																																																																																																																																																																																																											
8																																																																																																																																																																																																																																											
9																																																																																																																																																																																																																																											
10																																																																																																																																																																																																																																											
11																																																																																																																																																																																																																																											
12																																																																																																																																																																																																																																											
13																																																																																																																																																																																																																																											
14																																																																																																																																																																																																																																											
15																																																																																																																																																																																																																																											
OBSERVACIONES DE TERRENO: MUESTRAS SOLICITADAS POR CLIENTE FREDDY CORTEZ																																																																																																																																																																																																																																											
ENTREGADO POR: HORA: 11:30 RECIBIDO POR: Alondra R. FECHA: 31.01.23 HORA: 10:55																																																																																																																																																																																																																																											
<p>Envases proporcionados por: _____</p> <p>Medio de transporte: <input type="checkbox"/> Aéreo <input type="checkbox"/> Terrestre <input type="checkbox"/> Otro _____</p> <p>Método de refrigeración: <input type="checkbox"/> Nevera con hielo <input type="checkbox"/> Nevera con Gel pack <input type="checkbox"/> Nevera con Ice pack <input type="checkbox"/> Aislapoi</p> <p>Sistema Control de refrigeración: <input type="checkbox"/> Testigo plástico <input type="checkbox"/> Testigo de vidrio <input type="checkbox"/> Otro _____</p>										<p>Nombre y Firma Inspector Ambiental: Luis Alegria Olave</p> <p>Código S.M.A.: 10824759-2 Cargo: Gerente Técnico / Inspector Ambiental</p> <p>Comentarios: 1.625 Lts. agua para análisis, 3 envases.</p>																																																																																																																																																																																																																																	
<p>(*) Matriz: FI (Filtro); AS (Agua Superficial); AR (Agua Residual); AP (Agua Potable); AT (Agua Subterránea); AM (Agua del Mar); AL (Agua Pluvial); RL (RISES); SL (Suelos); SE (Sedimentos); SO (Sólidos); RISES (Residuos Sólidos).</p> <p>SOCIEDAD DE SERVICIOS Y ESTUDIOS GEOLOGICOS Y AMBIENTALES LTDA.</p> <p>AV. LA PAZ 1447, CASA 4A - CALAMA - CHILE - Fono 552761972</p> <p>www.segea.cl - mail: info@segea.cl</p>																																																																																																																																																																																																																																											
										CÓDIGO ETFA 040-01																																																																																																																																																																																																																																	

SOCIEDAD DE SERVICIOS Y ESTUDIOS GEOLOGICOS Y AMBIENTALES LTDA.

**AUTORIZACION ETFA SMA 040-01**

Avenida La Paz N°1447 Lote 4-A, Calama, Región de Antofagasta. Fono: +56 552761972 sitio web: www.segea.cl - mail: l.alegria@segea.cl

## DECLARACIÓN JURADA PARA LA OPERATIVIDAD DEL INSPECTOR AMBIENTAL

Yo, LUIS ALEGRIA OLATE, RUN N° 10824759-2, domiciliado en PASAJE CAPÍN N° 3470, VILLA LOMAS HUASI - CALAMA- CALAMA, REGIÓN DE ANTOFAGASTA, en mi calidad de inspector ambiental N° 10824759-2, ETFA 040-01, declaro que, en los últimos dos años:

- No he tenido una relación directa ni indirecta, mercantil o laboral con SQM SALAR S.A., RUT N° 79.626.800-K, titular del proyecto, sistema, actividad o fuente, objeto de las actividades de fiscalización ambiental.
- No he tenido una relación directa ni indirecta, mercantil o laboral con don CARLOS CESAR DIAZ ORTIZ, RUN N° 10.476.287-5 representante legal de SQM SALAR S.A., RUT N° 79.626.800-K, titular del proyecto, sistema, actividad o fuente, objeto de las actividades de fiscalización ambiental.
- No he sido legalmente reconocido como asociado en negocios con SQM SALAR S.A.
- No he tenido, directa ni indirectamente, la propiedad, el control o la posesión de acciones o títulos en circulación de SQM SALAR S.A.
- No he controlado, directa ni indirectamente a SQM SALAR S.A.

Igualmente declaro que no tengo vínculo familiar de parentesco -hasta el tercer grado de consanguinidad y segundo de afinidad inclusive-, con los propietarios ni con los representantes legales del titular fiscalizado.

Toda la información contenida en el informe de inspección ETFA 28021 es veraz, auténtica (que no corresponde a una copia o transcripción de otros documentos) y exacta.

Finalmente, ratifico que las declaraciones hechas son verídicas, según mi mejor conocimiento y entendimiento y declaro tener conocimiento que las infracciones a las obligaciones que impone el reglamento ETFA, según lo dispuesto en su artículo 19, se sancionan de conformidad a lo señalado en el Título III de la ley orgánica de la Superintendencia del Medio Ambiente.

10 de febrero de 2023



**Firma Inspector Ambiental**  
**Código IA 10824759-2**

SOCIEDAD DE SERVICIOS Y ESTUDIOS GEOLÓGICOS Y AMBIENTALES LTDA.

**AUTORIZACION ETFA SMA 040-01**

Avenida La Paz N°1447 Lote 4-A, Calama, Región de Antofagasta. Fono: +56 552761972 sitio web: [www.segea.cl](http://www.segea.cl) - mail: [l.alegria@segea.cl](mailto:l.alegria@segea.cl)

## DECLARACIÓN JURADA PARA LA OPERATIVIDAD DE LA ENTIDAD TÉCNICA DE FISCALIZACIÓN AMBIENTAL

Yo, CECILIA LUZMIRA OLIVERA ALLENDES, RUN N° 09.674.462-5, domiciliado en AVDA. LA PAZ 1447, LOTE 4A, CALAMA - REGIÓN DE ANTOFAGASTA, en mi calidad de representante legal de SOCIEDAD DE SERVICIOS Y ESTUDIOS GEOLÓGICOS Y AMBIENTALES LTDA. Sucursal Calama, Código ETFA 040-01, declaro que, la persona jurídica que represento, en los dos últimos años:

- No ha tenido una relación directa ni indirecta de tipo mercantil con SQM SALAR S.A., RUT N° 79.626.800-K, titular del proyecto, sistema, actividad o fuente, objeto la actividad de fiscalización ambiental.
- No ha tenido una relación directa ni indirecta, de tipo laboral con CARLOS CESAR DIAZ ORTIZ, RUN N° 10.476.287-5, representante legal de SQM SALAR S.A., titular del proyecto, sistema, actividad o fuente, objeto de la actividad de fiscalización ambiental.
- No ha sido legalmente reconocida como asociada en negocios con SQM SALAR S.A.
- No ha tenido, directa ni indirectamente, la propiedad, el control o la posesión de acciones o títulos en circulación de SQM SALAR S.A.
- No ha controlado, directa ni indirectamente a SQM SALAR S.A.
- No ha sido controlada, directa ni indirectamente por SQM SALAR S.A.
- No hemos sido controlados, directa ni indirectamente, por una misma tercera persona.
- Igualmente declaro que, yo no he tenido una relación directa ni indirecta, mercantil o laboral con don CARLOS CESAR DIAZ ORTIZ, RUN N° 10.476.287-5, representante legal ni con SQM SALAR S.A.

Declaro también que, no existe vínculo familiar de parentesco -hasta el tercer grado de consanguinidad y segundo de afinidad inclusive-, entre los propietarios y los representantes legales de SQM SALAR S.A. y los propietarios y representantes legales de esta ETFA.

Toda la información contenida en el informe de inspección ETFA 28021 es veraz, auténtica (que no corresponde a una copia o transcripción de otros documentos) y exacta.

Finalmente, ratifico que las declaraciones hechas son verídicas, según mi mejor conocimiento y entendimiento y declaro tener conocimiento que las infracciones a las obligaciones que impone el reglamento ETFA, según lo dispuesto en su artículo 19, se sancionan de conformidad a lo señalado en el Título III de la ley orgánica de la Superintendencia del Medio Ambiente.



10 de febrero de 2023

**Firma Representante Legal**  
**Fin del reporte informe ETFA N° 28021**

SOCIEDAD DE SERVICIOS Y ESTUDIOS GEOLÓGICOS Y AMBIENTALES LTDA.

**AUTORIZACION ETFA SMA 040-01**

Avenida La Paz N°1447 Lote 4-A, Calama, Región de Antofagasta. Fono: +56 552761972 sitio web: [www.segea.cl](http://www.segea.cl) - mail: [l.alegria@segea.cl](mailto:l.alegria@segea.cl)

**Cliente:** SQM SALAR S.A. **RUT:** 79.626.800-K  
**Dirección:** ANÍBAL PINTO 3228, SAN PEDRO DE ATACAMA - ANTOFAGASTA  
**Proyecto:** CAMBIOS Y MEJORAS DE LA OPERACIÓN MINERA EN EL SALAR DE ATACAMA

**Nombre Punto:** L2-4

**Instrumento Ambiental:** RCA 226/2006

**Lugar de Inspección:** VEGETACIÓN BORDE ESTE

**Fecha Inspección:** 20-01-2023

**Comuna/Región:** SAN PEDRO DE ATACAMA, REGION DE ANTOFAGASTA

**Hora Inicio Inspección:** 12:26

**Técnica de Inspección:** MANUAL

**Hora Terminó Inspección:** 12:50

**Tipo de Inspección:** PUNTUAL

**Mediciones:** MUESTRA QUÍMICA

**Tipo Agua:** SUBTERRANEA

**Batería:** Físico-químico-metales-aniones

## DATOS EN TERRENO

Hora en terreno: 12:30  
Temperatura (°C): 24,53  
Conductividad (uS/cm): 9.839  
TDS (ppm)  
Salinidad (psu):  
Potencial Redox (mV):  
Oxígeno Disuelto (mg/L): 2,75  
pH: 7,73

### Características Ambientales

Condiciones Climáticas DESPEJADO  
Viento CALMO  
Tipo Sector SALAR

### Características Muestra Agua

Aspecto Muestra TURBIA  
Color Muestra CAFÉ  
Olor Muestra INODORA

## Observaciones:

6,125Lt muestra, 12 envases, duplicados, contramuestra y B.I.

(\*) S/D: Sin datos.

SOCIEDAD DE SERVICIOS Y ESTUDIOS GEOLÓGICOS Y AMBIENTALES LTDA.

**AUTORIZACION ETFA SMA 040-01**

Avenida La Paz N°1447 Lote 4-A, Calama, Región de Antofagasta. Fono: +56 552761972 sitio web: www.segea.cl - mail: l.alegria@segea.cl

## Informacion Equipos Utilizados:

N° Serie	Tipo Equipo	Marca	Modelo
62643	MULTIPARÁMETRO	HANNA	HI-9829

## Referencia Procedimiento:

P-HIDRO-01	Procedimiento de Muestreo de Agua Superficial y Subterránea
I-HIDRO-01	Instructivo Condiciones y Almacenamiento de las Muestras
I-HIDRO-02	Instructivo Sistema de Codificación de Registro de las Muestras
I-HIDRO-03	Instructivo Específico Uso Medidor de pH
I-HIDRO-04	Instructivo Específico Uso Medidor de Conductividad
I-HIDRO-05	Instructivo Específico Uso Medidor de Potencial Redox (Orp)
I-HIDRO-06	Instructivo Específico Uso Medidor de Oxígeno Disuelto (Od)
I-HIDRO-07	Instructivo Específico Uso Medidor de Temperatura
I-HIDRO-10	Instructivo Específico Registro Fotográfico

## Monitores en Terreno

**Nombre:** OSCAR CASTILLO VARGAS  
**Rut:** 13873536-2  
**Cargo:** MONITOR AMBIENTAL

**Nombre:** ALBERTO GONZÁLEZ INOSTROZA  
**Rut:** 13216913-6  
**Cargo:** TÉCNICO DE TERRENO A



**MONITOR AMBIENTAL**



**TÉCNICO DE TERRENO A**

## Inspector Ambiental Autorizado por S.M.A.

**Nombre:** LUIS ALEGRIA OLATE  
**Cod. I.A./Rut:** 10824759-2  
**Cargo:** GERENTE TÉCNICO / INSPECTOR AMBIENTAL

## Representante Legal

**Nombre:** CECILIA OLIVERA ALLENDES  
**Rut:** 9.674.462-5  
**Cargo:** REPRESENTANTE LEGAL

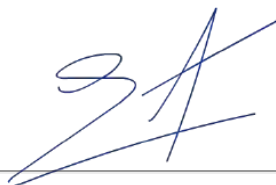

**GERENTE TÉCNICO / INSPECTOR AMBIENTAL**



**REPRESENTANTE LEGAL**

SOCIEDAD DE SERVICIOS Y ESTUDIOS GEOLÓGICOS Y AMBIENTALES LTDA.

**AUTORIZACION ETFA SMA 040-01**

Avenida La Paz N°1447 Lote 4-A, Calama, Región de Antofagasta. Fono: +56 552761972 sitio web: www.segea.cl - mail: l.alegria@segea.cl



**Nombre Punto:** L2-4  
**Instrumento Ambiental:** RCA 226/2006

**Coordenadas UTM WGS84**

Este: 591851  
Norte: 7414609



Fecha exacta de captura: 20-01-2023 a las 12:41:59  
Este: 591848.68, Norte: 7414610.33, Número de zona: 19

**Sector:**  
VEGETACIÓN BORDE ESTE

**Comuna/Región:**  
SAN PEDRO DE ATACAMA, REGION DE ANTOFAGASTA

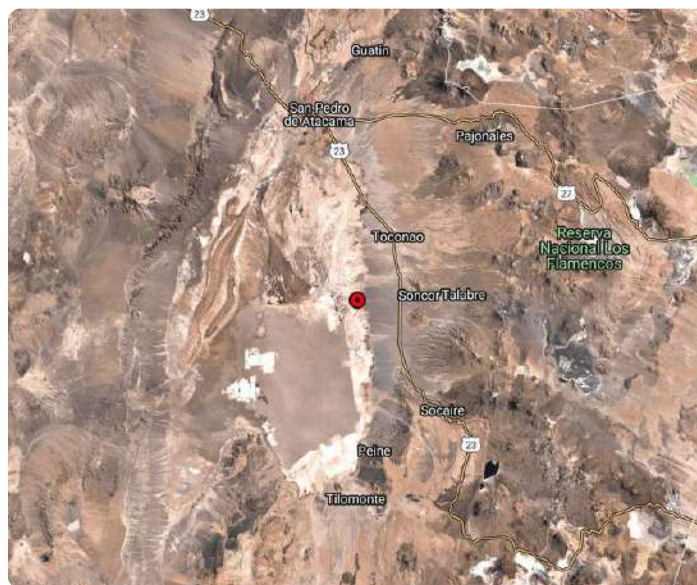
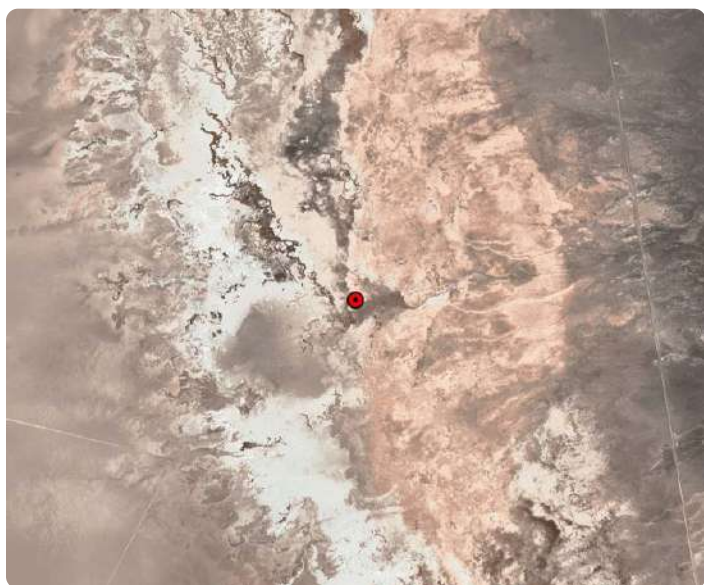

SOCIEDAD DE SERVICIOS Y ESTUDIOS GEOLÓGICOS Y AMBIENTALES LTDA.

**AUTORIZACION ETFA SMA 040-01**

Avenida La Paz N°1447 Lote 4-A, Calama, Región de Antofagasta. Fono: +56 552761972 sitio web: [www.segea.cl](http://www.segea.cl) - mail: [l.alegria@segea.cl](mailto:l.alegria@segea.cl)





# INFORME DE INSPECCIÓN

Informe ETFA: **0000028022**

Fecha Emisión: **10-02-2023**

Informe: **4/6**

Página

			
<b>Datos del titular</b>			
Razón Social:		SQ:	
RUT (rúbrica social):		75	
Instrumento ambiental:			
Lugar de muestreo:		SALAF	
<b>ENVIAR REPORTE DE ANALISIS A:</b>		<b>CLIENTE:</b>	
DIRECCIÓN:		DIRECCIÓN:	
TELÉFONO:		TELÉFONO:	
LUGAR:		LUGAR:	
ORDEN DE TRABAJO		N° DE OC / OT:	
MUESTREO POR		NOMBRE:	
IDENTIFICACION DE LA MUESTRA (Máx. 20 caracteres)		N	
N°	1	20	
2			
3			
4			
5			
6			
7			
8			
9			
10			
11			
12			
13			
14			
15			
<b>OBSERVACIONES DE TERRENO: MUI</b>			
<b>ENTREGADO POR:</b>			
Envases proporcionados por:			
Medio de transporte: <input type="checkbox"/> Aéreo <input type="checkbox"/> Terrestre			
Método de refrigeración: <input type="checkbox"/> Nevera con hielo <input type="checkbox"/>			
Sistema Control de refrigeración: <input type="checkbox"/> Testigo plást			
(*) Matriz: FI (Hidro); AS (Agua Superficial); AR (Agua			

SOCIEDAD DE SERVICIOS Y ESTUDIOS GEOLÓGICOS Y AMBIENTALES LTDA.

**AUTORIZACION ETFA SMA 040-01**

Avenida La Paz N°1447 Lote 4-A, Calama, Región de Antofagasta. Fono: +56 552761972 sitio web: www.segea.cl - mail: l.alegria@segea.cl

## DECLARACIÓN JURADA PARA LA OPERATIVIDAD DEL INSPECTOR AMBIENTAL

Yo, LUIS ALEGRIA OLATE, RUN N° 10824759-2, domiciliado en PASAJE CAPÍN N° 3470, VILLA LOMAS HUASI - CALAMA- CALAMA, REGIÓN DE ANTOFAGASTA, en mi calidad de inspector ambiental N° 10824759-2, ETFA 040-01, declaro que, en los últimos dos años:

- No he tenido una relación directa ni indirecta, mercantil o laboral con SQM SALAR S.A., RUT N° 79.626.800-K, titular del proyecto, sistema, actividad o fuente, objeto de las actividades de fiscalización ambiental.
- No he tenido una relación directa ni indirecta, mercantil o laboral con don CARLOS CESAR DIAZ ORTIZ, RUN N° 10.476.287-5 representante legal de SQM SALAR S.A., RUT N° 79.626.800-K, titular del proyecto, sistema, actividad o fuente, objeto de las actividades de fiscalización ambiental.
- No he sido legalmente reconocido como asociado en negocios con SQM SALAR S.A.
- No he tenido, directa ni indirectamente, la propiedad, el control o la posesión de acciones o títulos en circulación de SQM SALAR S.A.
- No he controlado, directa ni indirectamente a SQM SALAR S.A.

Igualmente declaro que no tengo vínculo familiar de parentesco -hasta el tercer grado de consanguinidad y segundo de afinidad inclusive-, con los propietarios ni con los representantes legales del titular fiscalizado.

Toda la información contenida en el informe de inspección ETFA 28022 es veraz, auténtica (que no corresponde a una copia o transcripción de otros documentos) y exacta.

Finalmente, ratifico que las declaraciones hechas son verídicas, según mi mejor conocimiento y entendimiento y declaro tener conocimiento que las infracciones a las obligaciones que impone el reglamento ETFA, según lo dispuesto en su artículo 19, se sancionan de conformidad a lo señalado en el Título III de la ley orgánica de la Superintendencia del Medio Ambiente.

10 de febrero de 2023



**Firma Inspector Ambiental**  
**Código IA 10824759-2**

SOCIEDAD DE SERVICIOS Y ESTUDIOS GEOLÓGICOS Y AMBIENTALES LTDA.

**AUTORIZACION ETFA SMA 040-01**

Avenida La Paz N°1447 Lote 4-A, Calama, Región de Antofagasta. Fono: +56 552761972 sitio web: [www.segea.cl](http://www.segea.cl) - mail: [l.alegria@segea.cl](mailto:l.alegria@segea.cl)

## DECLARACIÓN JURADA PARA LA OPERATIVIDAD DE LA ENTIDAD TÉCNICA DE FISCALIZACIÓN AMBIENTAL

Yo, CECILIA LUZMIRA OLIVERA ALLENDES, RUN N° 09.674.462-5, domiciliado en AVDA. LA PAZ 1447, LOTE 4A, CALAMA - REGIÓN DE ANTOFAGASTA, en mi calidad de representante legal de SOCIEDAD DE SERVICIOS Y ESTUDIOS GEOLÓGICOS Y AMBIENTALES LTDA. Sucursal Calama, Código ETFA 040-01, declaro que, la persona jurídica que represento, en los dos últimos años:

- No ha tenido una relación directa ni indirecta de tipo mercantil con SQM SALAR S.A., RUT N° 79.626.800-K, titular del proyecto, sistema, actividad o fuente, objeto la actividad de fiscalización ambiental.
- No ha tenido una relación directa ni indirecta, de tipo laboral con CARLOS CESAR DIAZ ORTIZ, RUN N° 10.476.287-5, representante legal de SQM SALAR S.A., titular del proyecto, sistema, actividad o fuente, objeto de la actividad de fiscalización ambiental.
- No ha sido legalmente reconocida como asociada en negocios con SQM SALAR S.A.
- No ha tenido, directa ni indirectamente, la propiedad, el control o la posesión de acciones o títulos en circulación de SQM SALAR S.A.
- No ha controlado, directa ni indirectamente a SQM SALAR S.A.
- No ha sido controlada, directa ni indirectamente por SQM SALAR S.A.
- No hemos sido controlados, directa ni indirectamente, por una misma tercera persona.
- Igualmente declaro que, yo no he tenido una relación directa ni indirecta, mercantil o laboral con don CARLOS CESAR DIAZ ORTIZ, RUN N° 10.476.287-5, representante legal ni con SQM SALAR S.A.

Declaro también que, no existe vínculo familiar de parentesco -hasta el tercer grado de consanguinidad y segundo de afinidad inclusive-, entre los propietarios y los representantes legales de SQM SALAR S.A. y los propietarios y representantes legales de esta ETFA.

Toda la información contenida en el informe de inspección ETFA 28022 es veraz, auténtica (que no corresponde a una copia o transcripción de otros documentos) y exacta.

Finalmente, ratifico que las declaraciones hechas son verídicas, según mi mejor conocimiento y entendimiento y declaro tener conocimiento que las infracciones a las obligaciones que impone el reglamento ETFA, según lo dispuesto en su artículo 19, se sancionan de conformidad a lo señalado en el Título III de la ley orgánica de la Superintendencia del Medio Ambiente.



10 de febrero de 2023

**Firma Representante Legal**  
**Fin del reporte informe ETFA N° 28022**

SOCIEDAD DE SERVICIOS Y ESTUDIOS GEOLÓGICOS Y AMBIENTALES LTDA.

**AUTORIZACION ETFA SMA 040-01**

Avenida La Paz N°1447 Lote 4-A, Calama, Región de Antofagasta. Fono: +56 552761972 sitio web: [www.segea.cl](http://www.segea.cl) - mail: [l.alegria@segea.cl](mailto:l.alegria@segea.cl)



**Cliete:** SQM SALAR S.A. **RUT:** 79.626.800-K  
**Dirección:** ANÍBAL PINTO 3228, SAN PEDRO DE ATACAMA - ANTOFAGASTA  
**Proyecto:** CAMBIOS Y MEJORAS DE LA OPERACIÓN MINERA EN EL SALAR DE ATACAMA

**Nombre Punto:** CAMAR-2

**Instrumento Ambiental:** RCA 226/2006

**Lugar de Inspección:** AGUAS DE QUELANA

**Fecha Inspección:** 20-01-2023

**Comuna/Región:** SAN PEDRO DE ATACAMA, REGION DE ANTOFAGASTA

**Hora Inicio Inspección:** 13:35

**Técnica de Inspección:** MANUAL

**Hora Terminó Inspección:** 13:51

**Tipo de Inspección:** PUNTUAL

**Mediciones:** MUESTRA QUÍMICA

**Tipo Agua:** SUBTERRANEA

**Batería:** Físico-químico-metales-aniones

## DATOS EN TERRENO

Hora en terreno: 13:40

Temperatura (°C): 28,54

Conductividad (uS/cm): 4.039

TDS (ppm)

Salinidad (psu):

Potencial Redox (mV):

Oxígeno Disuelto (mg/L): 1,71

pH: 7,47

### Características Ambientales

Condiciones Climáticas DESPEJADO

Viento CALMO

Tipo Sector SALAR

### Características Muestra Agua

Aspecto Muestra TRANSPARENTE/CON SEDIMENTO

Color Muestra AMARILLO

Olor Muestra INODORA

Observaciones:

0,750Lt muestra, sin B.I.

(\*) S/D: Sin datos.

SOCIEDAD DE SERVICIOS Y ESTUDIOS GEOLÓGICOS Y AMBIENTALES LTDA.

**AUTORIZACION ETFA SMA 040-01**

Avenida La Paz N°1447 Lote 4-A, Calama, Región de Antofagasta. Fono: +56 552761972 sitio web: www.segea.cl - mail: l.alegria@segea.cl

## Informacion Equipos Utilizados:

N° Serie	Tipo Equipo	Marca	Modelo
62643	MULTIPARÁMETRO	HANNA	HI-9829

## Referencia Procedimiento:

P-HIDRO-01	Procedimiento de Muestreo de Agua Superficial y Subterránea
I-HIDRO-01	Instructivo Condiciones y Almacenamiento de las Muestras
I-HIDRO-02	Instructivo Sistema de Codificación de Registro de las Muestras
I-HIDRO-03	Instructivo Específico Uso Medidor de pH
I-HIDRO-04	Instructivo Específico Uso Medidor de Conductividad
I-HIDRO-05	Instructivo Específico Uso Medidor de Potencial Redox (Orp)
I-HIDRO-06	Instructivo Específico Uso Medidor de Oxígeno Disuelto (Od)
I-HIDRO-07	Instructivo Específico Uso Medidor de Temperatura
I-HIDRO-10	Instructivo Específico Registro Fotográfico

## Monitores en Terreno

**Nombre:** OSCAR CASTILLO VARGAS  
**Rut:** 13873536-2  
**Cargo:** MONITOR AMBIENTAL

**Nombre:** ALBERTO GONZÁLEZ INOSTROZA  
**Rut:** 13216913-6  
**Cargo:** TÉCNICO DE TERRENO A



**MONITOR AMBIENTAL**



**TÉCNICO DE TERRENO A**

## Inspector Ambiental Autorizado por S.M.A.

**Nombre:** LUIS ALEGRIA OLATE  
**Cod. I.A./Rut:** 10824759-2  
**Cargo:** GERENTE TÉCNICO / INSPECTOR AMBIENTAL

## Representante Legal

**Nombre:** CECILIA OLIVERA ALLENDES  
**Rut:** 9.674.462-5  
**Cargo:** REPRESENTANTE LEGAL

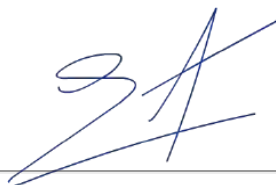

**GERENTE TÉCNICO / INSPECTOR AMBIENTAL**



**REPRESENTANTE LEGAL**

SOCIEDAD DE SERVICIOS Y ESTUDIOS GEOLÓGICOS Y AMBIENTALES LTDA.

**AUTORIZACION ETFA SMA 040-01**

Avenida La Paz N°1447 Lote 4-A, Calama, Región de Antofagasta. Fono: +56 552761972 sitio web: [www.segea.cl](http://www.segea.cl) - mail: [l.alegria@segea.cl](mailto:l.alegria@segea.cl)

**Nombre Punto:** CAMAR-2  
**Instrumento Ambiental:** RCA 226/2006

**Coordenadas UTM  
WGS84**

Este: 598072  
Norte: 7409831



Fecha exacta de captura: 20-01-2023 a las 13:50:20  
Este: 598074.21, Norte: 7409828.92, Número de zona: 19

**Sector:**  
AGUAS DE QUELANA

**Comuna/Región:**  
SAN PEDRO DE ATACAMA, REGION DE ANTOFAGASTA

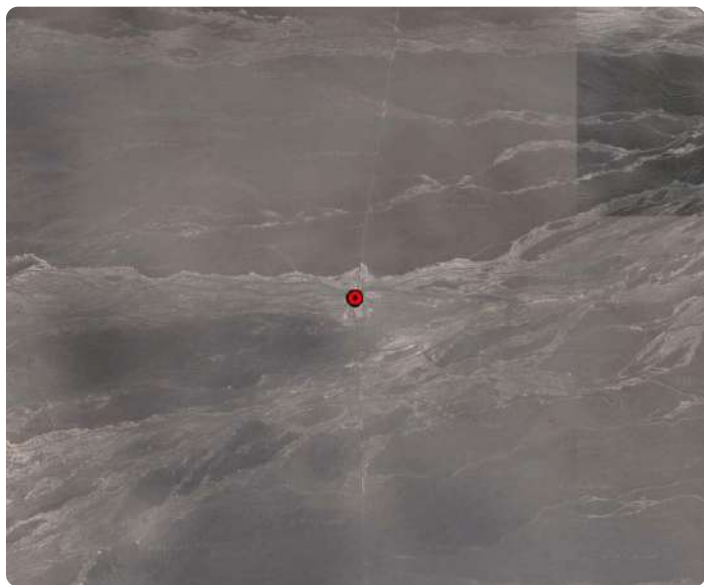

SOCIEDAD DE SERVICIOS Y ESTUDIOS GEOLÓGICOS Y AMBIENTALES LTDA.

**AUTORIZACION ETFA SMA 040-01**

Avenida La Paz N°1447 Lote 4-A, Calama, Región de Antofagasta. Fono: +56 552761972 sitio web: [www.segea.cl](http://www.segea.cl) - mail: [l.alegria@segea.cl](mailto:l.alegria@segea.cl)

## ANEXO TÉCNICO CADENA DE CUSTODIA CAMAR-2

CADENA DE CUSTODIA MUESTREO DE AGUAS										Código: 8-HIDRO-32						
TEMPERATURA DE RECEPCIÓN DE LA MUESTRA (USO LABORATORIO):										Página <b>4</b> de <b>6</b>						
<b>Datos del titular:</b> Razón Social: <b>SQM SALAR S.A.</b> Nombre Rep. Legal: <b>CARLOS CESAR DIAZ ORTIZ</b> RUT (razón social): <b>79.628.800-K</b> RUT Rep. Legal: <b>10.476.287-5</b> Instrumento ambiental: <b>SALAR DE ATACAMA</b> Dirección: <b>ANÍBAL PINTO 3228, SAN PEDRO DE ATACAMA - ANTOFAGASTA</b> Lugar de muestreo: <b>SALAR DE ATACAMA</b> Nombre del Proyecto: <b>Cambios y Mejoras de la Operación minera en el Salar de Atacama</b>																
<b>ENVÍO REPORTE DE ANÁLISIS A:</b> CLIENTE: <b>Freddy Cortez</b> CONTACTO: <b>Frederico Cortez</b> DIRECCIÓN: <b>Salar de Atacama</b> CIUDAD: <b>Antofagasta</b> TELÉFONO: <b>79.628.800-K</b> E-MAIL: <b>frederico.cortez@sqm.com</b>										Recibido por: <b>Cristian Tapia</b> Nombre: <b>Cristian Tapia</b> Firma: <i>[Firma]</i>						
<b>LUGAR DE MUESTREO:</b> LUGAR: <b>Salar de Atacama</b> DC: <b>Antofagasta</b>										<b>PRESEVANTE:</b> <b>NO</b>						
<b>ORDEN DE TRABAJO:</b> N° DE OC / OT: <b>050408110V</b> CONTIZACIÓN AL: <b>MONITOR AMBIENTAL</b>										<b>Observaciones:</b> <b>NO</b>						
<b>MUESTREO POR:</b> NOMBRE: <b>OSCAR CASTILLO</b> CARGO: <b>MONITOR AMBIENTAL</b>										<b>Observaciones:</b> <b>NO</b>						
N°	IDENTIFICACIÓN DE LA MUESTRA (Máx. 30 caracteres)	FECHA DE MUESTREO	HORA (hh:mm)	MATRIZ (*)	TIPO DE MUESTRA										OBSERVACIONES	
					PUNTUAL	COMPLETA	T	pH	CE (uS/cm)	CO (mg/L)	OD (mg/L)	Cloro (mg/L)	Turbiedad (NTU)			
1	CAMAR-2	10.01.23	13:40	AT	✓			28.14	7.47	4.030	-	1.71	-	-	10.1.12.4.3	TAPAS D
2																
3																
4																
5																
6																
7																
8																
9																
10																
11																
12																
13																
14																
15																
OBSERVACIONES DE TERRENO: MUESTRAS SOLICITADAS POR CLIENTE FREDDY CORTEZ																
ENTREGADO POR:		HORA:		RECIBIDO POR:		FECHA:		HORA:		RESPONSABLE DE NEGOCIO						
				Alondra		13.01.23		13:30								
Envases proporcionados por: <b>NO</b> Medio de transporte: <b>Terrestre</b> Método de refrigeración: <b>Nevera con hielo</b> Sistema Control de refrigeración: <b>Testigo plástico</b>																
Nombre y Firma Inspector Ambiental: <b>Luis Alegria Olate</b> Código S.M.A.: <b>10824759-2</b> Cargo: <b>Gerente Técnico / Inspector Ambiental</b> Comentarios: <b>0,250 Lts. de AGUA PARA MUESTRA, 4 ENVASES.</b>																
(*) Matriz: FI (Filtro); AS (Agua Superficial); AR (Agua Residual); AP (Agua Potable); AT (Agua Subterránea); AM (Agua del Mar); AL (Agua Pluvial); RL (RISES); SL (Suelo); SE (Sedimentos); SO (Sólidos); RISES (Residuos Sólidos). SOCIEDAD DE SERVICIOS Y ESTUDIOS GEOLÓGICOS Y AMBIENTALES LTDA. AV. LA PAZ 1447, CASA 4A - CALAMA - CHILE - Fono 552761972 e-mail: segea@segea.cl																
															CÓDIGO ETFA 040-01	

SOCIEDAD DE SERVICIOS Y ESTUDIOS GEOLÓGICOS Y AMBIENTALES LTDA.

**AUTORIZACION ETFA SMA 040-01**

Avenida La Paz N°1447 Lote 4-A, Calama, Región de Antofagasta. Fono: +56 552761972 sitio web: www.segea.cl - mail: l.alegria@segea.cl



## DECLARACIÓN JURADA PARA LA OPERATIVIDAD DEL INSPECTOR AMBIENTAL

Yo, LUIS ALEGRIA OLATE, RUN N° 10824759-2, domiciliado en PASAJE CAPÍN N° 3470, VILLA LOMAS HUASI - CALAMA- CALAMA, REGIÓN DE ANTOFAGASTA, en mi calidad de inspector ambiental N° 10824759-2, ETFA 040-01, declaro que, en los últimos dos años:

- No he tenido una relación directa ni indirecta, mercantil o laboral con SQM SALAR S.A., RUT N° 79.626.800-K, titular del proyecto, sistema, actividad o fuente, objeto de las actividades de fiscalización ambiental.
- No he tenido una relación directa ni indirecta, mercantil o laboral con don CARLOS CESAR DIAZ ORTIZ, RUN N° 10.476.287-5 representante legal de SQM SALAR S.A., RUT N° 79.626.800-K, titular del proyecto, sistema, actividad o fuente, objeto de las actividades de fiscalización ambiental.
- No he sido legalmente reconocido como asociado en negocios con SQM SALAR S.A.
- No he tenido, directa ni indirectamente, la propiedad, el control o la posesión de acciones o títulos en circulación de SQM SALAR S.A.
- No he controlado, directa ni indirectamente a SQM SALAR S.A.

Igualmente declaro que no tengo vínculo familiar de parentesco -hasta el tercer grado de consanguinidad y segundo de afinidad inclusive-, con los propietarios ni con los representantes legales del titular fiscalizado.

Toda la información contenida en el informe de inspección ETFA 28023 es veraz, auténtica (que no corresponde a una copia o transcripción de otros documentos) y exacta.

Finalmente, ratifico que las declaraciones hechas son verídicas, según mi mejor conocimiento y entendimiento y declaro tener conocimiento que las infracciones a las obligaciones que impone el reglamento ETFA, según lo dispuesto en su artículo 19, se sancionan de conformidad a lo señalado en el Título III de la ley orgánica de la Superintendencia del Medio Ambiente.

10 de febrero de 2023



**Firma Inspector Ambiental**  
**Código IA 10824759-2**

SOCIEDAD DE SERVICIOS Y ESTUDIOS GEOLÓGICOS Y AMBIENTALES LTDA.

**AUTORIZACION ETFA SMA 040-01**

Avenida La Paz N°1447 Lote 4-A, Calama, Región de Antofagasta. Fono: +56 552761972 sitio web: [www.segea.cl](http://www.segea.cl) - mail: [l.alegria@segea.cl](mailto:l.alegria@segea.cl)



## DECLARACIÓN JURADA PARA LA OPERATIVIDAD DE LA ENTIDAD TÉCNICA DE FISCALIZACIÓN AMBIENTAL

Yo, CECILIA LUZMIRA OLIVERA ALLENDES, RUN N° 09.674.462-5, domiciliado en AVDA. LA PAZ 1447, LOTE 4A, CALAMA - REGIÓN DE ANTOFAGASTA, en mi calidad de representante legal de SOCIEDAD DE SERVICIOS Y ESTUDIOS GEOLÓGICOS Y AMBIENTALES LTDA. Sucursal Calama, Código ETFA 040-01, declaro que, la persona jurídica que represento, en los dos últimos años:

- No ha tenido una relación directa ni indirecta de tipo mercantil con SQM SALAR S.A., RUT N° 79.626.800-K, titular del proyecto, sistema, actividad o fuente, objeto la actividad de fiscalización ambiental.
- No ha tenido una relación directa ni indirecta, de tipo laboral con CARLOS CESAR DIAZ ORTIZ, RUN N° 10.476.287-5, representante legal de SQM SALAR S.A., titular del proyecto, sistema, actividad o fuente, objeto de la actividad de fiscalización ambiental.
- No ha sido legalmente reconocida como asociada en negocios con SQM SALAR S.A.
- No ha tenido, directa ni indirectamente, la propiedad, el control o la posesión de acciones o títulos en circulación de SQM SALAR S.A.
- No ha controlado, directa ni indirectamente a SQM SALAR S.A.
- No ha sido controlada, directa ni indirectamente por SQM SALAR S.A.
- No hemos sido controlados, directa ni indirectamente, por una misma tercera persona.
- Igualmente declaro que, yo no he tenido una relación directa ni indirecta, mercantil o laboral con don CARLOS CESAR DIAZ ORTIZ, RUN N° 10.476.287-5, representante legal ni con SQM SALAR S.A.

Declaro también que, no existe vínculo familiar de parentesco -hasta el tercer grado de consanguinidad y segundo de afinidad inclusive-, entre los propietarios y los representantes legales de SQM SALAR S.A. y los propietarios y representantes legales de esta ETFA.

Toda la información contenida en el informe de inspección ETFA 28023 es veraz, auténtica (que no corresponde a una copia o transcripción de otros documentos) y exacta.

Finalmente, ratifico que las declaraciones hechas son verídicas, según mi mejor conocimiento y entendimiento y declaro tener conocimiento que las infracciones a las obligaciones que impone el reglamento ETFA, según lo dispuesto en su artículo 19, se sancionan de conformidad a lo señalado en el Título III de la ley orgánica de la Superintendencia del Medio Ambiente.



10 de febrero de 2023

**Firma Representante Legal**  
**Fin del reporte informe ETFA N° 28023**

SOCIEDAD DE SERVICIOS Y ESTUDIOS GEOLÓGICOS Y AMBIENTALES LTDA.

**AUTORIZACION ETFA SMA 040-01**

Avenida La Paz N°1447 Lote 4-A, Calama, Región de Antofagasta. Fono: +56 552761972 sitio web: [www.segea.cl](http://www.segea.cl) - mail: [l.alegria@segea.cl](mailto:l.alegria@segea.cl)

**Cliete:** SQM SALAR S.A. **RUT:** 79.626.800-K  
**Dirección:** ANÍBAL PINTO 3228, SAN PEDRO DE ATACAMA - ANTOFAGASTA  
**Proyecto:** CAMBIOS Y MEJORAS DE LA OPERACIÓN MINERA EN EL SALAR DE ATACAMA

**Nombre Punto:** SOCAIRE-5B

**Instrumento Ambiental:** RCA 226/2006

**Lugar de Inspección:** AGUAS DE QUELANA

**Fecha Inspección:** 20-01-2023

**Comuna/Región:** SAN PEDRO DE ATACAMA, REGION DE ANTOFAGASTA

**Hora Inicio Inspección:** 14:38

**Técnica de Inspección:** MANUAL

**Hora Terminó Inspección:** 14:56

**Tipo de Inspección:** PUNTUAL

**Mediciones:** MUESTRA QUÍMICA

**Tipo Agua:** SUBTERRANEA

**Batería:** Físico-químico-metales-aniones

## DATOS EN TERRENO

Hora en terreno: 14:40

Temperatura (°C): 30,19

Conductividad (uS/cm): 2.876

TDS (ppm)

Salinidad (psu):

Potencial Redox (mV):

Oxígeno Disuelto (mg/L): 2,73

pH: 7,22

### Características Ambientales

Condiciones Climáticas DESPEJADO

Viento CALMO

Tipo Sector SALAR

### Características Muestra Agua

Aspecto Muestra TRANSPARENTE / INCOLORA

Color Muestra INCOLORA

Olor Muestra INODORA

## Observaciones:

2,250Lt muestra, con duplicado y contramuestra

(\*) S/D: Sin datos.

SOCIEDAD DE SERVICIOS Y ESTUDIOS GEOLÓGICOS Y AMBIENTALES LTDA.

**AUTORIZACION ETFA SMA 040-01**

Avenida La Paz N°1447 Lote 4-A, Calama, Región de Antofagasta. Fono: +56 552761972 sitio web: www.segea.cl - mail: l.alegria@segea.cl

## Informacion Equipos Utilizados:

N° Serie	Tipo Equipo	Marca	Modelo
62643	MULTIPARÁMETRO	HANNA	HI-9829

## Referencia Procedimiento:

P-HIDRO-01	Procedimiento de Muestreo de Agua Superficial y Subterránea
I-HIDRO-01	Instructivo Condiciones y Almacenamiento de las Muestras
I-HIDRO-02	Instructivo Sistema de Codificación de Registro de las Muestras
I-HIDRO-03	Instructivo Específico Uso Medidor de pH
I-HIDRO-04	Instructivo Específico Uso Medidor de Conductividad
I-HIDRO-05	Instructivo Específico Uso Medidor de Potencial Redox (Orp)
I-HIDRO-06	Instructivo Específico Uso Medidor de Oxígeno Disuelto (Od)
I-HIDRO-07	Instructivo Específico Uso Medidor de Temperatura
I-HIDRO-10	Instructivo Específico Registro Fotográfico

## Monitores en Terreno

**Nombre:** OSCAR CASTILLO VARGAS  
**Rut:** 13873536-2  
**Cargo:** MONITOR AMBIENTAL

**Nombre:** ALBERTO GONZÁLEZ INOSTROZA  
**Rut:** 13216913-6  
**Cargo:** TÉCNICO DE TERRENO A



MONITOR AMBIENTAL



TÉCNICO DE TERRENO A

## Inspector Ambiental Autorizado por S.M.A.

**Nombre:** LUIS ALEGRIA OLATE  
**Cod. I.A./Rut:** 10824759-2  
**Cargo:** GERENTE TÉCNICO / INSPECTOR AMBIENTAL

## Representante Legal

**Nombre:** CECILIA OLIVERA ALLENDES  
**Rut:** 9.674.462-5  
**Cargo:** REPRESENTANTE LEGAL

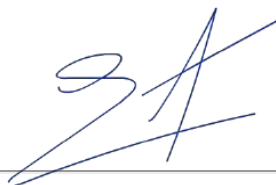

GERENTE TÉCNICO / INSPECTOR AMBIENTAL



REPRESENTANTE LEGAL

SOCIEDAD DE SERVICIOS Y ESTUDIOS GEOLÓGICOS Y AMBIENTALES LTDA.

**AUTORIZACION ETFA SMA 040-01**

Avenida La Paz N°1447 Lote 4-A, Calama, Región de Antofagasta. Fono: +56 552761972 sitio web: [www.segea.cl](http://www.segea.cl) - mail: [l.alegria@segea.cl](mailto:l.alegria@segea.cl)

**Nombre Punto:** SOCAIRE-5B  
**Instrumento Ambiental:** RCA 226/2006

**Coordenadas UTM  
WGS84**

Este: 598164  
Norte: 7406166



**Sector:**  
AGUAS DE QUELANA

**Comuna/Región:**  
SAN PEDRO DE ATACAMA, REGION DE ANTOFAGASTA

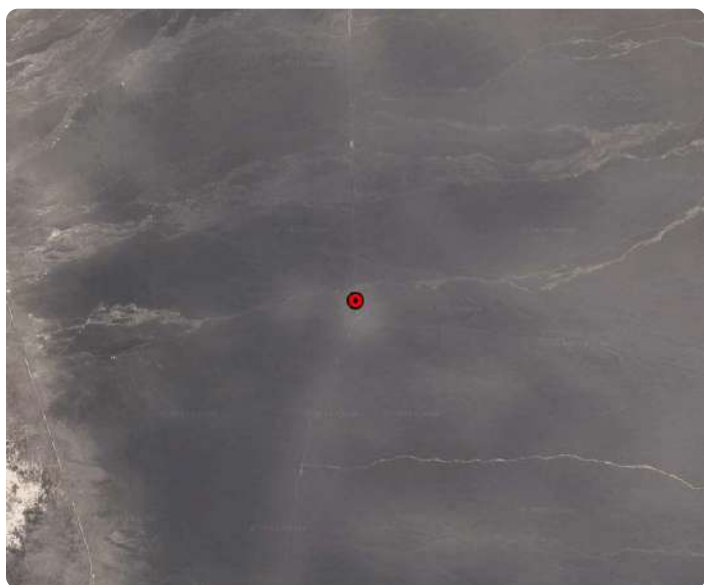

SOCIEDAD DE SERVICIOS Y ESTUDIOS GEOLÓGICOS Y AMBIENTALES LTDA.

**AUTORIZACION ETFA SMA 040-01**

Avenida La Paz N°1447 Lote 4-A, Calama, Región de Antofagasta. Fono: +56 552761972 sitio web: [www.segea.cl](http://www.segea.cl) - mail: [l.alegria@segea.cl](mailto:l.alegria@segea.cl)



## ANEXO TÉCNICO CADENA DE CUSTODIA SOCAIRE-5B

CADENA DE CUSTODIA MUESTREO DE AGUAS										Código: 8-HIDRO-02			
TEMPERATURA DE RECEPCIÓN DE LA MUESTRA (USO LABORATORIO):										Página 4 de			
<b>Datos del titular:</b> Razón Social: <b>SQM SALAR S.A.</b> Nombre Rta. Legal: <b>CARLOS CESAR DIAZ ORTIZ</b> Rut (razón social): <b>79.526.800-K</b> Rut Rep. Legal: <b>19.476.287-5</b> Instrumento ambiental: Dirección: <b>ANÍBAL PINTO 3228, SAN PEDRO DE ATACAMA - ANTOFAGASTA</b> Lugar de muestreo: <b>SALAR DE ATACAMA</b> Nombre del Proyecto: <b>Cambios y Mejoras de la Operación minera en el Salar de Atacama</b>													
<b>Enviar reporte de análisis a:</b> Cliente: <b>Freddy Cortez</b> Contacto: <b>Freddy Cortez</b> Dirección: <b>Salar de Atacama</b> Ciudad: <b>Atacama</b> Teléfono: <b>56 9 1234 5678</b> E-mail: <b>freddy.cortez@gmail.com</b>										<b>Recebido por:</b> Nombre: <b>Carolina</b> Firma: <i>[Firma]</i>			
<b>Lugar de muestreo:</b> Lugar: <b>Salar de Atacama</b> DC: <b>Atacama</b>										<b>Preservante:</b> <b>ALCOHOL</b>			
<b>Orden de trabajo:</b> N° de OC / OT: <b>010001</b> Cotización AL: <b>Monitor</b> Muestreado por: <b>Monitor</b> CARGO: <b>Monitor</b>										<b>Observaciones:</b> <b>10 1 1 2 2 3 6</b>			
TIPO DE MUESTRA													
Parámetros Medidos en Terreno:													
N°	IDENTIFICACIÓN DE LA MUESTRA (Mín. 30 caracteres)	FECHA DE MUESTREO	HORA (hh:mm)	MATRIZ (*)	PUNTUAL	COMUESTA	T	pH	CE (uS/cm)	OD (mg/L)	OD (mg/L)	Cloro (mg/L)	Turbiedad (NTU)
1	SOCAIRE-5B	20-01-23	14:40	AT	✓		30.19	7.22	2876	-	2.33	-	-
2													
3													
4													
5													
6													
7													
8													
9													
10													
11													
12													
13													
14													
15													
OBSERVACIONES DE TERRENO: MUESTRAS SOLICITADAS POR CLINETE FREDDY CORTEZ													
ENTREGADO POR: <b>Alondra R</b> HORA: <b>13:00</b> RECIBIDO POR: <b>Alondra R</b> FECHA: <b>31.01.23</b> HORA: <b>13:30</b> RESPONSABLE DE RECIBO: <b>Alondra R</b>													
Envases proporcionados por: <b>Alondra R</b> Medio de transporte: <b>Aéreo</b> Terrestre: <b>Otro</b> Método de refrigeración: <b>Nevera con hielo</b> Nevera con Gel pack: <b>Nevera con Ice pack</b> <b>Alisol</b> Sistema Control de refrigeración: <b>Testigo plástico</b> Testigo de vidrio: <b>Otro</b>													
Nombre y Firma Inspector Ambiental: <b>Luis Alegria Olate</b> Código S.M.A.: <b>10824759-2</b> Cargo: <b>Gerente Técnico / Inspector Ambiental</b> Comentarios: <b>0,350 Lt de Agua para Muestreo, 4 Envases</b>													
(*) Matriz: FI (Filtro); AS (Agua Superficial); AR (Agua Residual); AP (Agua Potable); AT (Agua Subterránea); AM (Agua del Mar); AL (Agua Pluvial); RL (RILES); SL (Suelos); SE (Sedimentos); SO (Sólidos); RISES (Residuos Sólidos). SOCIEDAD DE SERVICIOS Y ESTUDIOS GEOLÓGICOS Y AMBIENTALES LTDA. AV. LA PAZ 1447, CASA 4A - CALAMA - CHILE - Fono 552761972 www.segea.cl - mail: segea@segea.cl													

SOCIEDAD DE SERVICIOS Y ESTUDIOS GEOLÓGICOS Y AMBIENTALES LTDA.

**AUTORIZACION ETFA SMA 040-01**

Avenida La Paz N°1447 Lote 4-A, Calama, Región de Antofagasta. Fono: +56 552761972 sitio web: www.segea.cl - mail: l.alegria@segea.cl



## DECLARACIÓN JURADA PARA LA OPERATIVIDAD DEL INSPECTOR AMBIENTAL

Yo, LUIS ALEGRIA OLATE, RUN N° 10824759-2, domiciliado en PASAJE CAPÍN N° 3470, VILLA LOMAS HUASI - CALAMA- CALAMA, REGIÓN DE ANTOFAGASTA, en mi calidad de inspector ambiental N° 10824759-2, ETFA 040-01, declaro que, en los últimos dos años:

- No he tenido una relación directa ni indirecta, mercantil o laboral con SQM SALAR S.A., RUT N° 79.626.800-K, titular del proyecto, sistema, actividad o fuente, objeto de las actividades de fiscalización ambiental.
- No he tenido una relación directa ni indirecta, mercantil o laboral con don CARLOS CESAR DIAZ ORTIZ, RUN N° 10.476.287-5 representante legal de SQM SALAR S.A., RUT N° 79.626.800-K, titular del proyecto, sistema, actividad o fuente, objeto de las actividades de fiscalización ambiental.
- No he sido legalmente reconocido como asociado en negocios con SQM SALAR S.A.
- No he tenido, directa ni indirectamente, la propiedad, el control o la posesión de acciones o títulos en circulación de SQM SALAR S.A.
- No he controlado, directa ni indirectamente a SQM SALAR S.A.

Igualmente declaro que no tengo vínculo familiar de parentesco -hasta el tercer grado de consanguinidad y segundo de afinidad inclusive-, con los propietarios ni con los representantes legales del titular fiscalizado.

Toda la información contenida en el informe de inspección ETFA 28024 es veraz, auténtica (que no corresponde a una copia o transcripción de otros documentos) y exacta.

Finalmente, ratifico que las declaraciones hechas son verídicas, según mi mejor conocimiento y entendimiento y declaro tener conocimiento que las infracciones a las obligaciones que impone el reglamento ETFA, según lo dispuesto en su artículo 19, se sancionan de conformidad a lo señalado en el Título III de la ley orgánica de la Superintendencia del Medio Ambiente.

10 de febrero de 2023



**Firma Inspector Ambiental**  
**Código IA 10824759-2**

SOCIEDAD DE SERVICIOS Y ESTUDIOS GEOLÓGICOS Y AMBIENTALES LTDA.

**AUTORIZACION ETFA SMA 040-01**

Avenida La Paz N°1447 Lote 4-A, Calama, Región de Antofagasta. Fono: +56 552761972 sitio web: [www.segea.cl](http://www.segea.cl) - mail: [l.alegria@segea.cl](mailto:l.alegria@segea.cl)

## DECLARACIÓN JURADA PARA LA OPERATIVIDAD DE LA ENTIDAD TÉCNICA DE FISCALIZACIÓN AMBIENTAL

Yo, CECILIA LUZMIRA OLIVERA ALLENDES, RUN N° 09.674.462-5, domiciliado en AVDA. LA PAZ 1447, LOTE 4A, CALAMA - REGIÓN DE ANTOFAGASTA, en mi calidad de representante legal de SOCIEDAD DE SERVICIOS Y ESTUDIOS GEOLÓGICOS Y AMBIENTALES LTDA. Sucursal Calama, Código ETFA 040-01, declaro que, la persona jurídica que represento, en los dos últimos años:

- No ha tenido una relación directa ni indirecta de tipo mercantil con SQM SALAR S.A., RUT N° 79.626.800-K, titular del proyecto, sistema, actividad o fuente, objeto la actividad de fiscalización ambiental.
- No ha tenido una relación directa ni indirecta, de tipo laboral con CARLOS CESAR DIAZ ORTIZ, RUN N° 10.476.287-5, representante legal de SQM SALAR S.A., titular del proyecto, sistema, actividad o fuente, objeto de la actividad de fiscalización ambiental.
- No ha sido legalmente reconocida como asociada en negocios con SQM SALAR S.A.
- No ha tenido, directa ni indirectamente, la propiedad, el control o la posesión de acciones o títulos en circulación de SQM SALAR S.A.
- No ha controlado, directa ni indirectamente a SQM SALAR S.A.
- No ha sido controlada, directa ni indirectamente por SQM SALAR S.A.
- No hemos sido controlados, directa ni indirectamente, por una misma tercera persona.
- Igualmente declaro que, yo no he tenido una relación directa ni indirecta, mercantil o laboral con don CARLOS CESAR DIAZ ORTIZ, RUN N° 10.476.287-5, representante legal ni con SQM SALAR S.A.

Declaro también que, no existe vínculo familiar de parentesco -hasta el tercer grado de consanguinidad y segundo de afinidad inclusive-, entre los propietarios y los representantes legales de SQM SALAR S.A. y los propietarios y representantes legales de esta ETFA.

Toda la información contenida en el informe de inspección ETFA 28024 es veraz, auténtica (que no corresponde a una copia o transcripción de otros documentos) y exacta.

Finalmente, ratifico que las declaraciones hechas son verídicas, según mi mejor conocimiento y entendimiento y declaro tener conocimiento que las infracciones a las obligaciones que impone el reglamento ETFA, según lo dispuesto en su artículo 19, se sancionan de conformidad a lo señalado en el Título III de la ley orgánica de la Superintendencia del Medio Ambiente.



10 de febrero de 2023

**Firma Representante Legal**  
**Fin del reporte informe ETFA N° 28024**

SOCIEDAD DE SERVICIOS Y ESTUDIOS GEOLÓGICOS Y AMBIENTALES LTDA.

**AUTORIZACION ETFA SMA 040-01**

Avenida La Paz N°1447 Lote 4-A, Calama, Región de Antofagasta. Fono: +56 552761972 sitio web: [www.segea.cl](http://www.segea.cl) - mail: [l.alegria@segea.cl](mailto:l.alegria@segea.cl)

**Cliente:** SQM SALAR S.A. **RUT:** 79.626.800-K  
**Dirección:** ANÍBAL PINTO 3228, SAN PEDRO DE ATACAMA - ANTOFAGASTA  
**Proyecto:** CAMBIOS Y MEJORAS DE LA OPERACIÓN MINERA EN EL SALAR DE ATACAMA

**Nombre Punto:** L4-3

**Instrumento Ambiental:** RCA 226/2006

**Lugar de Inspección:** AGUAS DE QUELANA

**Fecha Inspección:** 20-01-2023

**Comuna/Región:** SAN PEDRO DE ATACAMA, REGION DE ANTOFAGASTA

**Hora Inicio Inspección:** 15:18

**Técnica de Inspección:** MANUAL

**Hora Terminó Inspección:** 16:50

**Tipo de Inspección:** PUNTUAL

**Mediciones:** MUESTRA QUÍMICA

**Tipo Agua:** SUBTERRANEA

**Batería:** Físico-químico-metales-aniones

## DATOS EN TERRENO

Hora en terreno: 15:25  
Temperatura (°C): 30,79  
Conductividad (uS/cm): 16.170  
TDS (ppm)  
Salinidad (psu):  
Potencial Redox (mV):  
Oxígeno Disuelto (mg/L): 1,21  
pH: 6,38

### Características Ambientales

Condiciones Climáticas DESPEJADO  
Viento CALMO  
Tipo Sector SALAR

### Características Muestra Agua

Aspecto Muestra TRANSPARENTE/CON SEDIMENTO  
Color Muestra GRIS  
Olor Muestra INODORA

Observaciones:

2,875Lt muestra, con B.I.

(\*) S/D: Sin datos.

SOCIEDAD DE SERVICIOS Y ESTUDIOS GEOLÓGICOS Y AMBIENTALES LTDA.

**AUTORIZACION ETFA SMA 040-01**

Avenida La Paz N°1447 Lote 4-A, Calama, Región de Antofagasta. Fono: +56 552761972 sitio web: www.segea.cl - mail: l.alegria@segea.cl

## Informacion Equipos Utilizados:

N° Serie	Tipo Equipo	Marca	Modelo
62643	MULTIPARÁMETRO	HANNA	HI-9829

## Referencia Procedimiento:

P-HIDRO-01	Procedimiento de Muestreo de Agua Superficial y Subterránea
I-HIDRO-01	Instructivo Condiciones y Almacenamiento de las Muestras
I-HIDRO-02	Instructivo Sistema de Codificación de Registro de las Muestras
I-HIDRO-03	Instructivo Específico Uso Medidor de pH
I-HIDRO-04	Instructivo Específico Uso Medidor de Conductividad
I-HIDRO-05	Instructivo Específico Uso Medidor de Potencial Redox (Orp)
I-HIDRO-06	Instructivo Específico Uso Medidor de Oxígeno Disuelto (Od)
I-HIDRO-07	Instructivo Específico Uso Medidor de Temperatura
I-HIDRO-10	Instructivo Específico Registro Fotográfico

## Monitores en Terreno

**Nombre:** OSCAR CASTILLO VARGAS  
**Rut:** 13873536-2  
**Cargo:** MONITOR AMBIENTAL

**Nombre:** ALBERTO GONZÁLEZ INOSTROZA  
**Rut:** 13216913-6  
**Cargo:** TÉCNICO DE TERRENO A



MONITOR AMBIENTAL



TÉCNICO DE TERRENO A

## Inspector Ambiental Autorizado por S.M.A.

**Nombre:** LUIS ALEGRIA OLATE  
**Cod. I.A./Rut:** 10824759-2  
**Cargo:** GERENTE TÉCNICO / INSPECTOR AMBIENTAL

## Representante Legal

**Nombre:** CECILIA OLIVERA ALLENDES  
**Rut:** 9.674.462-5  
**Cargo:** REPRESENTANTE LEGAL

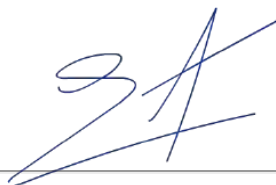

GERENTE TÉCNICO / INSPECTOR AMBIENTAL



REPRESENTANTE LEGAL

SOCIEDAD DE SERVICIOS Y ESTUDIOS GEOLÓGICOS Y AMBIENTALES LTDA.

**AUTORIZACION ETFA SMA 040-01**

Avenida La Paz N°1447 Lote 4-A, Calama, Región de Antofagasta. Fono: +56 552761972 sitio web: [www.segea.cl](http://www.segea.cl) - mail: [l.alegria@segea.cl](mailto:l.alegria@segea.cl)

**Nombre Punto:** L4-3  
**Instrumento Ambiental:** RCA 226/2006

**Coordenadas UTM WGS84**

Este: 596113  
Norte: 7406265



Fecha exacta de captura: 20-01-2023 a las 15:43:35  
Este: 596130.85, Norte: 7406269.46, Número de zona: 19

**Sector:**  
AGUAS DE QUELANA

**Comuna/Región:**  
SAN PEDRO DE ATACAMA, REGION DE ANTOFAGASTA



SOCIEDAD DE SERVICIOS Y ESTUDIOS GEOLÓGICOS Y AMBIENTALES LTDA.

**AUTORIZACION ETFA SMA 040-01**

Avenida La Paz N°1447 Lote 4-A, Calama, Región de Antofagasta. Fono: +56 552761972 sitio web: [www.segea.cl](http://www.segea.cl) - mail: [l.alegria@segea.cl](mailto:l.alegria@segea.cl)



## ANEXO TÉCNICO CADENA DE CUSTODIA L4-3

CADENA DE CUSTODIA MUESTREO DE AGUAS															Código: INF-HIDRO-01																																																																																																																																																																																																																																																																								
TEMPERATURA DE RECEPCIÓN DE LA MUESTRA (USO LABORATORIO):															Versión: 2																																																																																																																																																																																																																																																																								
															Fecha: 10-02-2023																																																																																																																																																																																																																																																																								
<p><b>Datos del titular</b></p> <p>Razón Social: <b>SOM SALAR S.A.</b> Nombre Rep. Legal: <b>CARLOS CESAR DIAZ ORTIZ</b></p> <p>Rut (reason social): <b>79.626.800-K</b> Rut Rep. Legal: <b>18.476.287-5</b></p> <p>Instrumento ambiental: Dirección: <b>ANIBAL RÍTO 3328, SAN PEDRO DE ATACAMA - ANTOFAGASTA</b></p> <p>Lugar de muestreo: <b>SALAR DE ATACAMA</b> Nombre del Proyecto: <b>Cables y Mepres de la Operación salinera en el Salar de Atacama</b></p>															<p><b>Recibido por</b></p> <p>Nombre: <b>Cristian Tapia</b></p> <p>Firma: <i>[Firma]</i></p>																																																																																																																																																																																																																																																																								
<p><b>ENVIAR REPORTE DE ANÁLISIS A:</b></p> <p>CLIENTE: <b>Freddy Cortez</b></p> <p>DIRECCIÓN:</p> <p>TELÉFONO:</p>		<p><b>CONTACTO:</b></p> <p>CIUDAD:</p> <p>E-MAIL: <b>freddy.cortez@segea.cl</b></p>		<p><b>RECIBIDO</b></p> <p>PRESEVANTE</p>																																																																																																																																																																																																																																																																																			
<p><b>LUGAR DE MUESTREO</b></p> <p>LUGAR: <b>Salar de Atacama</b></p>		<p><b>ORDEN DE TRABAJO</b></p> <p>N° DE DC / OS:</p>		<p><b>COTIZACIÓN ALS:</b></p> <p>CARGO: <b>MONITOR AMBIENTAL</b></p>																																																																																																																																																																																																																																																																																			
<p><b>MUESTREO POR</b></p> <p>NOMBRE: <b>OSCAR COSTA</b></p>		<p><b>Parámetros Medidos en Terreno:</b></p> <table border="1"> <thead> <tr> <th rowspan="2">N°</th> <th rowspan="2">IDENTIFICACIÓN DE LA MUESTRA (Mín. 20 caracteres)</th> <th rowspan="2">FECHA DE MUESTREO</th> <th rowspan="2">HORA (hh:mm)</th> <th rowspan="2">MATRIZ (*)</th> <th colspan="2">TIPO DE MUESTRA</th> <th colspan="8">Parámetros Medidos en Terreno</th> <th rowspan="2">OBSERVACIONES</th> </tr> <tr> <th>PUNTELLO</th> <th>COMPUERTA</th> <th>T°</th> <th>pH</th> <th>CE (mS/cm)</th> <th>OD (mg/L)</th> <th>OD (mg/L)</th> <th>Cloro (mg/L)</th> <th>Turbiedad (NTU)</th> </tr> </thead> <tbody> <tr> <td>1</td> <td>4-3</td> <td>30-01-23</td> <td>15:35</td> <td>AT</td> <td>✓</td> <td></td> <td>30,2R</td> <td>6,35</td> <td>16,420</td> <td>-</td> <td>1,21</td> <td>-</td> <td>-</td> <td>10117157</td> <td>TAPA AL</td> </tr> <tr><td>2</td><td></td><td></td><td></td><td></td><td></td><td></td><td></td><td></td><td></td><td></td><td></td><td></td><td></td><td></td><td></td></tr> <tr><td>3</td><td></td><td></td><td></td><td></td><td></td><td></td><td></td><td></td><td></td><td></td><td></td><td></td><td></td><td></td><td></td></tr> <tr><td>4</td><td></td><td></td><td></td><td></td><td></td><td></td><td></td><td></td><td></td><td></td><td></td><td></td><td></td><td></td><td></td></tr> <tr><td>5</td><td></td><td></td><td></td><td></td><td></td><td></td><td></td><td></td><td></td><td></td><td></td><td></td><td></td><td></td><td></td></tr> <tr><td>6</td><td></td><td></td><td></td><td></td><td></td><td></td><td></td><td></td><td></td><td></td><td></td><td></td><td></td><td></td><td></td></tr> <tr><td>7</td><td></td><td></td><td></td><td></td><td></td><td></td><td></td><td></td><td></td><td></td><td></td><td></td><td></td><td></td><td></td></tr> <tr><td>8</td><td></td><td></td><td></td><td></td><td></td><td></td><td></td><td></td><td></td><td></td><td></td><td></td><td></td><td></td><td></td></tr> <tr><td>9</td><td></td><td></td><td></td><td></td><td></td><td></td><td></td><td></td><td></td><td></td><td></td><td></td><td></td><td></td><td></td></tr> <tr><td>10</td><td></td><td></td><td></td><td></td><td></td><td></td><td></td><td></td><td></td><td></td><td></td><td></td><td></td><td></td><td></td></tr> <tr><td>11</td><td></td><td></td><td></td><td></td><td></td><td></td><td></td><td></td><td></td><td></td><td></td><td></td><td></td><td></td><td></td></tr> <tr><td>12</td><td></td><td></td><td></td><td></td><td></td><td></td><td></td><td></td><td></td><td></td><td></td><td></td><td></td><td></td><td></td></tr> <tr><td>13</td><td></td><td></td><td></td><td></td><td></td><td></td><td></td><td></td><td></td><td></td><td></td><td></td><td></td><td></td><td></td></tr> <tr><td>14</td><td></td><td></td><td></td><td></td><td></td><td></td><td></td><td></td><td></td><td></td><td></td><td></td><td></td><td></td><td></td></tr> <tr><td>15</td><td></td><td></td><td></td><td></td><td></td><td></td><td></td><td></td><td></td><td></td><td></td><td></td><td></td><td></td><td></td></tr> </tbody> </table>													N°	IDENTIFICACIÓN DE LA MUESTRA (Mín. 20 caracteres)	FECHA DE MUESTREO	HORA (hh:mm)	MATRIZ (*)	TIPO DE MUESTRA		Parámetros Medidos en Terreno								OBSERVACIONES	PUNTELLO	COMPUERTA	T°	pH	CE (mS/cm)	OD (mg/L)	OD (mg/L)	Cloro (mg/L)	Turbiedad (NTU)	1	4-3	30-01-23	15:35	AT	✓		30,2R	6,35	16,420	-	1,21	-	-	10117157	TAPA AL	2																3																4																5																6																7																8																9																10																11																12																13																14																15															
N°	IDENTIFICACIÓN DE LA MUESTRA (Mín. 20 caracteres)	FECHA DE MUESTREO	HORA (hh:mm)	MATRIZ (*)	TIPO DE MUESTRA		Parámetros Medidos en Terreno													OBSERVACIONES																																																																																																																																																																																																																																																																			
					PUNTELLO	COMPUERTA	T°	pH	CE (mS/cm)	OD (mg/L)	OD (mg/L)	Cloro (mg/L)	Turbiedad (NTU)																																																																																																																																																																																																																																																																										
1	4-3	30-01-23	15:35	AT	✓		30,2R	6,35	16,420	-	1,21	-	-	10117157	TAPA AL																																																																																																																																																																																																																																																																								
2																																																																																																																																																																																																																																																																																							
3																																																																																																																																																																																																																																																																																							
4																																																																																																																																																																																																																																																																																							
5																																																																																																																																																																																																																																																																																							
6																																																																																																																																																																																																																																																																																							
7																																																																																																																																																																																																																																																																																							
8																																																																																																																																																																																																																																																																																							
9																																																																																																																																																																																																																																																																																							
10																																																																																																																																																																																																																																																																																							
11																																																																																																																																																																																																																																																																																							
12																																																																																																																																																																																																																																																																																							
13																																																																																																																																																																																																																																																																																							
14																																																																																																																																																																																																																																																																																							
15																																																																																																																																																																																																																																																																																							
<p><b>OBSERVACIONES DE TERRENO:</b> MUESTRAS SOLICITADAS POR CLINETE FREDDY CORTEZ</p>																																																																																																																																																																																																																																																																																							
<p><b>ENTREGADO POR:</b></p>		<p><b>HORA:</b></p>		<p><b>RECIBIDO POR:</b> <b>Alejandra U</b></p>		<p><b>FECHA:</b> <b>31-01-23</b></p>		<p><b>HORA:</b> <b>15:30</b></p>		<p><b>RESPONSABLE DEL INGRESO:</b></p>																																																																																																																																																																																																																																																																													
<p>Envases proporcionados por: _____</p> <p>Medio de transporte: <input type="checkbox"/> Aéreo <input type="checkbox"/> Terrestre Otro: _____</p> <p>Método de refrigeración: <input type="checkbox"/> Nevera con hielo <input type="checkbox"/> Nevera con Gel pack <input type="checkbox"/> Nevera con Ice pack <input type="checkbox"/> Aislapil</p> <p>Sistema Control de refrigeración: <input type="checkbox"/> Testigo plástico <input type="checkbox"/> Testigo de vidrio Otro: _____</p>																																																																																																																																																																																																																																																																																							
<p>Nombre y Firma Inspector Ambiental: <b>Luis Alegria Olate</b></p> <p>Código S.M.A.: <b>10824759-2</b> Cargo: <b>Gerente Técnico / Inspector Ambiental</b></p> <p>Comentarios: <b>7,625 LTS. DE AGUA PARA MUESTRAS, SE ENVÍAN.</b></p>																																																																																																																																																																																																																																																																																							
<p>(*) Matriz: FI (Píleo); AS (Agua Superficial); AR (Agua Residual); AP (Agua Potable); AT (Agua Subterránea); AM (Agua del Mar); AL (Agua Fluvial); RL (RILES); SL (Suelo); SE (Sedimentos); SO (Sólidos); RRES (Residuos Sólidos).</p> <p>SOCIEDAD DE SERVICIOS Y ESTUDIOS GEOLÓGICOS Y AMBIENTALES LTDA. AV. LA PAZ 1447, CASA 4A - CALAMA - CHILE - Fono 552761972 www.segea.cl - mail: l.alegria@segea.cl</p>																																																																																																																																																																																																																																																																																							
<p>CÓDIGO ETFA 040-01</p>																																																																																																																																																																																																																																																																																							

SOCIEDAD DE SERVICIOS Y ESTUDIOS GEOLÓGICOS Y AMBIENTALES LTDA.

**AUTORIZACION ETFA SMA 040-01**

Avenida La Paz N°1447 Lote 4-A, Calama, Región de Antofagasta. Fono: +56 552761972 sitio web: www.segea.cl - mail: l.alegria@segea.cl

## DECLARACIÓN JURADA PARA LA OPERATIVIDAD DEL INSPECTOR AMBIENTAL

Yo, LUIS ALEGRIA OLATE, RUN N° 10824759-2, domiciliado en PASAJE CAPÍN N° 3470, VILLA LOMAS HUASI - CALAMA- CALAMA, REGIÓN DE ANTOFAGASTA, en mi calidad de inspector ambiental N° 10824759-2, ETFA 040-01, declaro que, en los últimos dos años:

- No he tenido una relación directa ni indirecta, mercantil o laboral con SQM SALAR S.A., RUT N° 79.626.800-K, titular del proyecto, sistema, actividad o fuente, objeto de las actividades de fiscalización ambiental.
- No he tenido una relación directa ni indirecta, mercantil o laboral con don CARLOS CESAR DIAZ ORTIZ, RUN N° 10.476.287-5 representante legal de SQM SALAR S.A., RUT N° 79.626.800-K, titular del proyecto, sistema, actividad o fuente, objeto de las actividades de fiscalización ambiental.
- No he sido legalmente reconocido como asociado en negocios con SQM SALAR S.A.
- No he tenido, directa ni indirectamente, la propiedad, el control o la posesión de acciones o títulos en circulación de SQM SALAR S.A.
- No he controlado, directa ni indirectamente a SQM SALAR S.A.

Igualmente declaro que no tengo vínculo familiar de parentesco -hasta el tercer grado de consanguinidad y segundo de afinidad inclusive-, con los propietarios ni con los representantes legales del titular fiscalizado.

Toda la información contenida en el informe de inspección ETFA 28025 es veraz, auténtica (que no corresponde a una copia o transcripción de otros documentos) y exacta.

Finalmente, ratifico que las declaraciones hechas son verídicas, según mi mejor conocimiento y entendimiento y declaro tener conocimiento que las infracciones a las obligaciones que impone el reglamento ETFA, según lo dispuesto en su artículo 19, se sancionan de conformidad a lo señalado en el Título III de la ley orgánica de la Superintendencia del Medio Ambiente.

10 de febrero de 2023



**Firma Inspector Ambiental**  
**Código IA 10824759-2**

SOCIEDAD DE SERVICIOS Y ESTUDIOS GEOLÓGICOS Y AMBIENTALES LTDA.

**AUTORIZACION ETFA SMA 040-01**

Avenida La Paz N°1447 Lote 4-A, Calama, Región de Antofagasta. Fono: +56 552761972 sitio web: [www.segea.cl](http://www.segea.cl) - mail: [l.alegria@segea.cl](mailto:l.alegria@segea.cl)

## DECLARACIÓN JURADA PARA LA OPERATIVIDAD DE LA ENTIDAD TÉCNICA DE FISCALIZACIÓN AMBIENTAL

Yo, CECILIA LUZMIRA OLIVERA ALLENDES, RUN N° 09.674.462-5, domiciliado en AVDA. LA PAZ 1447, LOTE 4A, CALAMA - REGIÓN DE ANTOFAGASTA, en mi calidad de representante legal de SOCIEDAD DE SERVICIOS Y ESTUDIOS GEOLÓGICOS Y AMBIENTALES LTDA. Sucursal Calama, Código ETFA 040-01, declaro que, la persona jurídica que represento, en los dos últimos años:

- No ha tenido una relación directa ni indirecta de tipo mercantil con SQM SALAR S.A., RUT N° 79.626.800-K, titular del proyecto, sistema, actividad o fuente, objeto la actividad de fiscalización ambiental.
- No ha tenido una relación directa ni indirecta, de tipo laboral con CARLOS CESAR DIAZ ORTIZ, RUN N° 10.476.287-5, representante legal de SQM SALAR S.A., titular del proyecto, sistema, actividad o fuente, objeto de la actividad de fiscalización ambiental.
- No ha sido legalmente reconocida como asociada en negocios con SQM SALAR S.A.
- No ha tenido, directa ni indirectamente, la propiedad, el control o la posesión de acciones o títulos en circulación de SQM SALAR S.A.
- No ha controlado, directa ni indirectamente a SQM SALAR S.A.
- No ha sido controlada, directa ni indirectamente por SQM SALAR S.A.
- No hemos sido controlados, directa ni indirectamente, por una misma tercera persona.
- Igualmente declaro que, yo no he tenido una relación directa ni indirecta, mercantil o laboral con don CARLOS CESAR DIAZ ORTIZ, RUN N° 10.476.287-5, representante legal ni con SQM SALAR S.A.

Declaro también que, no existe vínculo familiar de parentesco -hasta el tercer grado de consanguinidad y segundo de afinidad inclusive-, entre los propietarios y los representantes legales de SQM SALAR S.A. y los propietarios y representantes legales de esta ETFA.

Toda la información contenida en el informe de inspección ETFA 28025 es veraz, auténtica (que no corresponde a una copia o transcripción de otros documentos) y exacta.

Finalmente, ratifico que las declaraciones hechas son verídicas, según mi mejor conocimiento y entendimiento y declaro tener conocimiento que las infracciones a las obligaciones que impone el reglamento ETFA, según lo dispuesto en su artículo 19, se sancionan de conformidad a lo señalado en el Título III de la ley orgánica de la Superintendencia del Medio Ambiente.



10 de febrero de 2023

**Firma Representante Legal**  
**Fin del reporte informe ETFA N° 28025**

SOCIEDAD DE SERVICIOS Y ESTUDIOS GEOLÓGICOS Y AMBIENTALES LTDA.

**AUTORIZACION ETFA SMA 040-01**

Avenida La Paz N°1447 Lote 4-A, Calama, Región de Antofagasta. Fono: +56 552761972 sitio web: [www.segea.cl](http://www.segea.cl) - mail: [l.alegria@segea.cl](mailto:l.alegria@segea.cl)

**Cliete:** SQM SALAR S.A. **RUT:** 79.626.800-K  
**Dirección:** ANÍBAL PINTO 3228, SAN PEDRO DE ATACAMA - ANTOFAGASTA  
**Proyecto:** CAMBIOS Y MEJORAS DE LA OPERACIÓN MINERA EN EL SALAR DE ATACAMA

**Nombre Punto:** L10-1

**Instrumento Ambiental:** RCA 226/2006

**Lugar de Inspección:** PEINE

**Fecha Inspección:** 26-01-2023

**Comuna/Región:** SAN PEDRO DE ATACAMA, REGION DE ANTOFAGASTA

**Hora Inicio Inspección:** 10:49

**Técnica de Inspección:** MANUAL

**Hora Terminó Inspección:** 11:20

**Tipo de Inspección:** PUNTUAL

**Mediciones:** MUESTRA QUÍMICA

**Tipo Agua:** SUBTERRANEA

**Batería:** Físico-químico-metales-aniones

## DATOS EN TERRENO

Hora en terreno: 10:56

Temperatura (°C): 21,90

Conductividad (uS/cm): 8.270

TDS (ppm)

Salinidad (psu):

Potencial Redox (mV):

Oxígeno Disuelto (mg/L): 2,40

pH: 8,34

### Características Ambientales

Condiciones Climáticas DESPEJADO

Viento CALMO

Tipo Sector SALAR

### Características Muestra Agua

Aspecto Muestra TRANSPARENTE / INCOLORA

Color Muestra INCOLORA

Olor Muestra INODORA

## Observaciones:

1,625Lt muestra, 3 envases / 1,250Lt muestra B.I., 3 envases

(\*) S/D: Sin datos.

SOCIEDAD DE SERVICIOS Y ESTUDIOS GEOLÓGICOS Y AMBIENTALES LTDA.

**AUTORIZACION ETFA SMA 040-01**

Avenida La Paz N°1447 Lote 4-A, Calama, Región de Antofagasta. Fono: +56 552761972 sitio web: www.segea.cl - mail: l.alegria@segea.cl

## Informacion Equipos Utilizados:

N° Serie	Tipo Equipo	Marca	Modelo
62643	MULTIPARÁMETRO	HANNA	HI-9829

## Referencia Procedimiento:

P-HIDRO-01	Procedimiento de Muestreo de Agua Superficial y Subterránea
I-HIDRO-01	Instructivo Condiciones y Almacenamiento de las Muestras
I-HIDRO-02	Instructivo Sistema de Codificación de Registro de las Muestras
I-HIDRO-03	Instructivo Específico Uso Medidor de pH
I-HIDRO-04	Instructivo Específico Uso Medidor de Conductividad
I-HIDRO-05	Instructivo Específico Uso Medidor de Potencial Redox (Orp)
I-HIDRO-06	Instructivo Específico Uso Medidor de Oxígeno Disuelto (Od)
I-HIDRO-07	Instructivo Específico Uso Medidor de Temperatura
I-HIDRO-10	Instructivo Específico Registro Fotográfico

## Monitores en Terreno

**Nombre:** ALBERTO GONZÁLEZ INOSTROZA  
**Rut:** 13216913-6  
**Cargo:** TÉCNICO DE TERRENO A

**Nombre:** S/D  
**Rut:** No aplica  
**Cargo:** S/D



TÉCNICO DE TERRENO A

S/D

## Inspector Ambiental Autorizado por S.M.A.

**Nombre:** LUIS ALEGRIA OLATE  
**Cod. I.A./Rut:** 10824759-2  
**Cargo:** GERENTE TÉCNICO / INSPECTOR AMBIENTAL

## Representante Legal

**Nombre:** CECILIA OLIVERA ALLENDES  
**Rut:** 9.674.462-5  
**Cargo:** REPRESENTANTE LEGAL

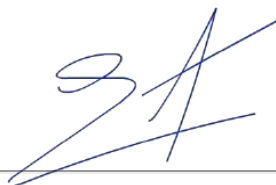

GERENTE TÉCNICO / INSPECTOR  
AMBIENTAL



REPRESENTANTE LEGAL

SOCIEDAD DE SERVICIOS Y ESTUDIOS GEOLÓGICOS Y AMBIENTALES LTDA.

**AUTORIZACION ETFA SMA 040-01**

Avenida La Paz N°1447 Lote 4-A, Calama, Región de Antofagasta. Fono: +56 552761972 sitio web: [www.segea.cl](http://www.segea.cl) - mail: [l.alegria@segea.cl](mailto:l.alegria@segea.cl)



**Nombre Punto:** L10-1  
**Instrumento Ambiental:** RCA 226/2006

**Coordenadas UTM  
WGS84**

Este: 591440  
Norte: 7380661



Fecha exacta de captura: 26-01-2023 a las 11:12:10  
Este: 591443.11, Norte: 7380663.97, Número de zona: 19

**Sector:**  
PEINE

**Comuna/Región:**  
SAN PEDRO DE ATACAMA, REGION DE  
ANTOFAGASTA

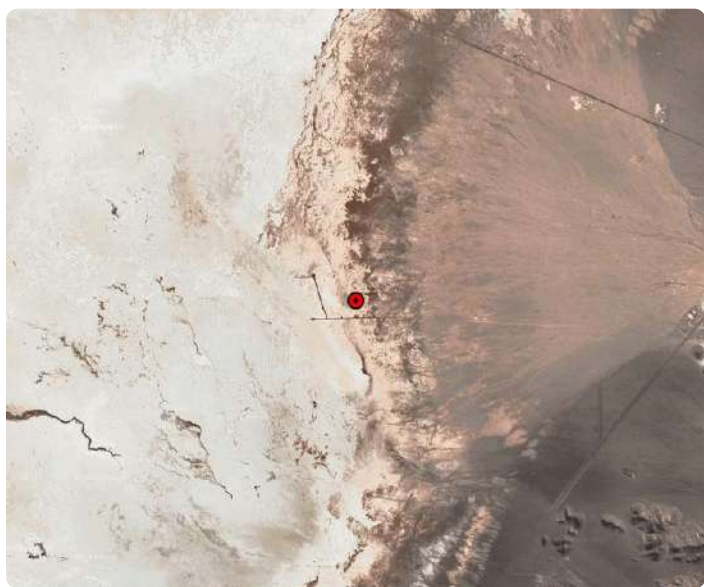

SOCIEDAD DE SERVICIOS Y ESTUDIOS GEOLÓGICOS Y AMBIENTALES LTDA.

**AUTORIZACION ETFA SMA 040-01**

Avenida La Paz N°1447 Lote 4-A, Calama, Región de Antofagasta. Fono: +56 552761972 sitio web: [www.segea.cl](http://www.segea.cl) - mail: [l.alegria@segea.cl](mailto:l.alegria@segea.cl)

## ANEXO TÉCNICO CADENA DE CUSTODIA L10-1

CADENA DE CUSTODIA MUESTREO DE AGUAS															Código: A-HIDRO-10
TEMPERATURA DE RECEPCIÓN DE LA MUESTRA (USO LABORATORIO):															Versión: 1
Fecha: 10-02-2023															Página 4 de 6
<p><b>Datos del titular</b></p> <p>Nombre Social: _____ Nombre Rep. Legal: _____</p> <p>Rut (razón social): _____ Rut Rep. Legal: _____</p> <p>Instrumento ambiental: _____ Dirección: _____</p> <p>Lugar de muestreo: _____ Nombre del Proyecto: _____</p>															
<p><b>ENVIAR REPORTE DE ANÁLISIS A:</b></p> <p>CLIENTE: _____ CONTACTO: _____</p> <p>DIRECCIÓN: _____ CIUDAD: _____</p> <p>TELÉFONO: _____ E-MAIL: _____</p>															
<p><b>LUGAR DE MUESTREO</b></p> <p>LUGAR: _____ OC: _____</p> <p><b>ORDEN DE TRABAJO</b></p> <p>N° DE OC / OT: _____ COTIZACIÓN ALS: _____</p>															
<p><b>MUESTREO POR</b></p> <p>NOBRE: <u>ALBERTO GONZALEZ</u> CARGO: <u>TECNICO TECNICO</u></p>															
N°	IDENTIFICACIÓN DE LA MUESTRA (Máx. 20 caracteres)	FECHA DE MUESTREO	HORA (hh:mm)	MATRIZ (*)	PUNTUAL	COMPLETA	T°	pH	CE (uS/cm)	OD (%)	OD (mg/L)	Cloro (mg/L)	Turbiedad (NTU)	PRESEVANTE	OBSERVACIONES
1	<u>210-A</u>	<u>26-01-23</u>	<u>10:50</u>	<u>AT</u>	<input checked="" type="checkbox"/>		<u>7.8</u>	<u>8.34</u>	<u>8.270</u>	<u>-</u>	<u>2.4</u>	<u>-</u>	<u>-</u>	<u>10/1/1/1/5/6</u>	<u>Tapa de</u>
2															
3															
4															
5															
6															
7															
8															
9															
10															
11															
12															
13															
14															
15															
OBSERVACIONES DE TERRENO:															
ENTREGADO POR:		HORA:		RECIBIDO POR:		FECHA:		HORA:		RESPONSABLE DE INGRESO					
				<u>ALBERTO G.</u>		<u>10.01.23</u>		<u>13:30</u>							
<p>Envases proporcionados por: _____</p> <p>Medio de transporte: <input type="checkbox"/> Aéreo <input type="checkbox"/> Terrestre <input type="checkbox"/> Otro _____</p> <p>Método de refrigeración: <input type="checkbox"/> Nevera con hielo <input type="checkbox"/> Nevera con Gel pack <input type="checkbox"/> Nevera con Ice pack <input type="checkbox"/> Aislapool</p> <p>Sistema Control de refrigeración: <input type="checkbox"/> Testigo plástico <input type="checkbox"/> Testigo de vidrio <input type="checkbox"/> Otro _____</p>															
<p>Nombre y Firma Inspector Ambiental: _____</p> <p>Código S.M.A.: _____ Cargo: _____</p> <p>Comentarios: <u>162 SCA, de A. GONZALEZ MONTAÑ, 3 envases</u></p>															
<p>(*) Matriz: FI (Hidro); AS (Agua Superficial); AR (Agua Residual); AP (Agua Potable); AT (Agua Subterránea); AM (Agua del Mar); AL (Agua Pluvial); RL (RILES); SL (Socoles); SE (Sedimentos); SO (Sólidos); HSES (Residuos Sólidos).</p> <p>SOCIEDAD DE SERVICIOS Y ESTUDIOS GEOLOGICOS Y AMBIENTALES LTDA.</p> <p>AV. LA PAZ 1447, CASA 4A - CALAMA - CHILE - Fono 552761972</p> <p>www.segea.cl - mail: info@segea.cl</p>															
															CÓDIGO ETFA 040-01

SOCIEDAD DE SERVICIOS Y ESTUDIOS GEOLOGICOS Y AMBIENTALES LTDA.

**AUTORIZACION ETFA SMA 040-01**

Avenida La Paz N°1447 Lote 4-A, Calama, Región de Antofagasta. Fono: +56 552761972 sitio web: www.segea.cl - mail: l.alegria@segea.cl

## DECLARACIÓN JURADA PARA LA OPERATIVIDAD DEL INSPECTOR AMBIENTAL

Yo, LUIS ALEGRIA OLATE, RUN N° 10824759-2, domiciliado en PASAJE CAPÍN N° 3470, VILLA LOMAS HUASI - CALAMA- CALAMA, REGIÓN DE ANTOFAGASTA, en mi calidad de inspector ambiental N° 10824759-2, ETFA 040-01, declaro que, en los últimos dos años:

- No he tenido una relación directa ni indirecta, mercantil o laboral con SQM SALAR S.A., RUT N° 79.626.800-K, titular del proyecto, sistema, actividad o fuente, objeto de las actividades de fiscalización ambiental.
- No he tenido una relación directa ni indirecta, mercantil o laboral con don CARLOS CESAR DIAZ ORTIZ, RUN N° 10.476.287-5 representante legal de SQM SALAR S.A., RUT N° 79.626.800-K, titular del proyecto, sistema, actividad o fuente, objeto de las actividades de fiscalización ambiental.
- No he sido legalmente reconocido como asociado en negocios con SQM SALAR S.A.
- No he tenido, directa ni indirectamente, la propiedad, el control o la posesión de acciones o títulos en circulación de SQM SALAR S.A.
- No he controlado, directa ni indirectamente a SQM SALAR S.A.

Igualmente declaro que no tengo vínculo familiar de parentesco -hasta el tercer grado de consanguinidad y segundo de afinidad inclusive-, con los propietarios ni con los representantes legales del titular fiscalizado.

Toda la información contenida en el informe de inspección ETFA 28035 es veraz, auténtica (que no corresponde a una copia o transcripción de otros documentos) y exacta.

Finalmente, ratifico que las declaraciones hechas son verídicas, según mi mejor conocimiento y entendimiento y declaro tener conocimiento que las infracciones a las obligaciones que impone el reglamento ETFA, según lo dispuesto en su artículo 19, se sancionan de conformidad a lo señalado en el Título III de la ley orgánica de la Superintendencia del Medio Ambiente.

10 de febrero de 2023



**Firma Inspector Ambiental**  
**Código IA 10824759-2**

SOCIEDAD DE SERVICIOS Y ESTUDIOS GEOLÓGICOS Y AMBIENTALES LTDA.

**AUTORIZACION ETFA SMA 040-01**

Avenida La Paz N°1447 Lote 4-A, Calama, Región de Antofagasta. Fono: +56 552761972 sitio web: [www.segea.cl](http://www.segea.cl) - mail: [l.alegria@segea.cl](mailto:l.alegria@segea.cl)



## DECLARACIÓN JURADA PARA LA OPERATIVIDAD DE LA ENTIDAD TÉCNICA DE FISCALIZACIÓN AMBIENTAL

Yo, CECILIA LUZMIRA OLIVERA ALLENDES, RUN N° 09.674.462-5, domiciliado en AVDA. LA PAZ 1447, LOTE 4A, CALAMA - REGIÓN DE ANTOFAGASTA, en mi calidad de representante legal de SOCIEDAD DE SERVICIOS Y ESTUDIOS GEOLÓGICOS Y AMBIENTALES LTDA. Sucursal Calama, Código ETFA 040-01, declaro que, la persona jurídica que represento, en los dos últimos años:

- No ha tenido una relación directa ni indirecta de tipo mercantil con SQM SALAR S.A., RUT N° 79.626.800-K, titular del proyecto, sistema, actividad o fuente, objeto la actividad de fiscalización ambiental.
- No ha tenido una relación directa ni indirecta, de tipo laboral con CARLOS CESAR DIAZ ORTIZ, RUN N° 10.476.287-5, representante legal de SQM SALAR S.A., titular del proyecto, sistema, actividad o fuente, objeto de la actividad de fiscalización ambiental.
- No ha sido legalmente reconocida como asociada en negocios con SQM SALAR S.A.
- No ha tenido, directa ni indirectamente, la propiedad, el control o la posesión de acciones o títulos en circulación de SQM SALAR S.A.
- No ha controlado, directa ni indirectamente a SQM SALAR S.A.
- No ha sido controlada, directa ni indirectamente por SQM SALAR S.A.
- No hemos sido controlados, directa ni indirectamente, por una misma tercera persona.
- Igualmente declaro que, yo no he tenido una relación directa ni indirecta, mercantil o laboral con don CARLOS CESAR DIAZ ORTIZ, RUN N° 10.476.287-5, representante legal ni con SQM SALAR S.A.

Declaro también que, no existe vínculo familiar de parentesco -hasta el tercer grado de consanguinidad y segundo de afinidad inclusive-, entre los propietarios y los representantes legales de SQM SALAR S.A. y los propietarios y representantes legales de esta ETFA.

Toda la información contenida en el informe de inspección ETFA 28035 es veraz, auténtica (que no corresponde a una copia o transcripción de otros documentos) y exacta.

Finalmente, ratifico que las declaraciones hechas son verídicas, según mi mejor conocimiento y entendimiento y declaro tener conocimiento que las infracciones a las obligaciones que impone el reglamento ETFA, según lo dispuesto en su artículo 19, se sancionan de conformidad a lo señalado en el Título III de la ley orgánica de la Superintendencia del Medio Ambiente.



10 de febrero de 2023

**Firma Representante Legal**  
**Fin del reporte informe ETFA N° 28035**

SOCIEDAD DE SERVICIOS Y ESTUDIOS GEOLÓGICOS Y AMBIENTALES LTDA.

**AUTORIZACION ETFA SMA 040-01**

Avenida La Paz N°1447 Lote 4-A, Calama, Región de Antofagasta. Fono: +56 552761972 sitio web: [www.segea.cl](http://www.segea.cl) - mail: [l.alegria@segea.cl](mailto:l.alegria@segea.cl)

**Cliente:** SQM SALAR S.A. **RUT:** 79.626.800-K  
**Dirección:** ANÍBAL PINTO 3228, SAN PEDRO DE ATACAMA - ANTOFAGASTA  
**Proyecto:** CAMBIOS Y MEJORAS DE LA OPERACIÓN MINERA EN EL SALAR DE ATACAMA

**Nombre Punto:** L7-3

**Instrumento Ambiental:** RCA 226/2006

**Lugar de Inspección:** SONCOR

**Fecha Inspección:** 26-01-2023

**Comuna/Región:** SAN PEDRO DE ATACAMA, REGION DE ANTOFAGASTA

**Hora Inicio Inspección:** 15:20

**Técnica de Inspección:** MANUAL

**Hora Terminó Inspección:** 15:50

**Tipo de Inspección:** PUNTUAL

**Mediciones:** MUESTRA QUÍMICA

**Tipo Agua:** SUBTERRANEA

**Batería:** Físico-químico-metales-aniones

## DATOS EN TERRENO

Hora en terreno: 15:26

Temperatura (°C): 21,22

Conductividad (uS/cm): 1.924

TDS (ppm)

Salinidad (psu):

Potencial Redox (mV):

Oxígeno Disuelto (mg/L): 3,31

pH: 8,08

### Características Ambientales

Condiciones Climáticas DESPEJADO

Viento CALMO

Tipo Sector SALAR

### Características Muestra Agua

Aspecto Muestra TRANSPARENTE/CON SEDIMENTO

Color Muestra ROJIZO

Olor Muestra INODORA

Observaciones:

(\*) S/D: Sin datos.

SOCIEDAD DE SERVICIOS Y ESTUDIOS GEOLÓGICOS Y AMBIENTALES LTDA.

**AUTORIZACION ETFA SMA 040-01**

Avenida La Paz N°1447 Lote 4-A, Calama, Región de Antofagasta. Fono: +56 552761972 sitio web: www.segea.cl - mail: l.alegria@segea.cl



## Informacion Equipos Utilizados:

N° Serie	Tipo Equipo	Marca	Modelo
62625	MULTIPARÁMETRO	HANNA	HI-9829

## Referencia Procedimiento:

P-HIDRO-01	Procedimiento de Muestreo de Agua Superficial y Subterránea
I-HIDRO-01	Instructivo Condiciones y Almacenamiento de las Muestras
I-HIDRO-02	Instructivo Sistema de Codificación de Registro de las Muestras
I-HIDRO-03	Instructivo Específico Uso Medidor de pH
I-HIDRO-04	Instructivo Específico Uso Medidor de Conductividad
I-HIDRO-05	Instructivo Específico Uso Medidor de Potencial Redox (Orp)
I-HIDRO-06	Instructivo Específico Uso Medidor de Oxígeno Disuelto (Od)
I-HIDRO-07	Instructivo Específico Uso Medidor de Temperatura
I-HIDRO-10	Instructivo Específico Registro Fotográfico

## Monitores en Terreno

**Nombre:** LUIS ALEGRIA OLATE  
**Rut:** 10824759-2  
**Cargo:** GERENTE TÉCNICO / INSPECTOR AMBIENTAL

**Nombre:** GUILLERMO MARTINEZ SUPANTA  
**Rut:** 18400244-2  
**Cargo:** MONITOR AMBIENTAL

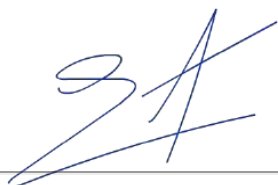

**GERENTE TÉCNICO / INSPECTOR AMBIENTAL**



**MONITOR AMBIENTAL**

## Inspector Ambiental Autorizado por S.M.A.

**Nombre:** LUIS ALEGRIA OLATE  
**Cod. I.A./Rut:** 10824759-2  
**Cargo:** GERENTE TÉCNICO / INSPECTOR AMBIENTAL

## Representante Legal

**Nombre:** CECILIA OLIVERA ALLENDES  
**Rut:** 9.674.462-5  
**Cargo:** REPRESENTANTE LEGAL

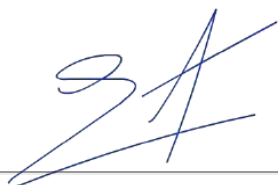

**GERENTE TÉCNICO / INSPECTOR**



**REPRESENTANTE LEGAL**

SOCIEDAD DE SERVICIOS Y ESTUDIOS GEOLÓGICOS Y AMBIENTALES LTDA.

**AUTORIZACION ETFA SMA 040-01**

Avenida La Paz N°1447 Lote 4-A, Calama, Región de Antofagasta. Fono: +56 552761972 sitio web: [www.segea.cl](http://www.segea.cl) - mail: [l.alegria@segea.cl](mailto:l.alegria@segea.cl)

**Nombre Punto:** L7-3  
**Instrumento Ambiental:** RCA 226/2006

**Coordenadas UTM  
WGS84**

Este: 591858  
Norte: 7422583



Fecha exacta de captura: 26-01-2023 a las 15:49:23  
Este: 591859.80, Norte: 7422579.85, Número de zona: 19

**Sector:**  
SONCOR

**Comuna/Región:**  
SAN PEDRO DE ATACAMA, REGION DE  
ANTOFAGASTA



SOCIEDAD DE SERVICIOS Y ESTUDIOS GEOLÓGICOS Y AMBIENTALES LTDA.

**AUTORIZACION ETFA SMA 040-01**

Avenida La Paz N°1447 Lote 4-A, Calama, Región de Antofagasta. Fono: +56 552761972 sitio web: [www.segea.cl](http://www.segea.cl) - mail: [l.alegria@segea.cl](mailto:l.alegria@segea.cl)

## ANEXO TÉCNICO CADENA DE CUSTODIA L7-3

CADENA DE CUSTODIA MUESTREO DE AGUAS															Código: INF-HIDRO-01	Versión: 2	Fecha: 15-06-2022		
TEMPERATURA DE RECEPCIÓN DE LA MUESTRA (USO LABORATORIO):																		Página	de
<b>Datos del titular</b> Razón Social: <b>SQM S.A.</b> Rut (razón social): <b>19.626.800-K</b> Instrumento ambiental: Lugar de muestreo: <b>SALAR DE ATACAMA</b> Nombre Rep. Legal: <b>CARLOS CESAR DIAZ ORTIZ</b> Rut Rep. Legal: <b>10.476.287-5</b> Dirección: <b>AV. BAL. PUNTO #3223 SALAR DE ATACAMA</b> Nombre del Proyecto: <b>CANALIZACION Y REDES DE ALIMENTACION AGUA</b>																		<b>Recibido por</b> Nombre: <b>Santo Alvarado Araya</b> Firma:	
<b>Enviar reporte de análisis a:</b> CLIENTE: <b>FREDDY CORTES</b> DIRECCIÓN: TELÉFONO: E-MAIL: <b>FREDDY.CORTES@SQM.COM</b>		<b>CONTACTO:</b> CIUDAD: OC:																	
<b>LUGAR DE MUESTREO</b> LUGAR: <b>SALAR DE ATACAMA</b>		<b>ORDEN DE TRABAJO</b> N° DE OC / OT:		<b>COTIZACIÓN ALS:</b>												<b>PRESEVANTE</b>			
<b>MUESTREO POR</b> NOMBRE:		<b>CARGO:</b>																<b>Observaciones</b>	
N°	IDENTIFICACIÓN DE LA MUESTRA (Máx. 20 caracteres)	FECHA DE MUESTREO	HORA (hh:mm)	MATRIZ (*)	Parámetros Medidos en Terreno										Observaciones				
					PUNTUAL	COMUESTA	T°	pH	CE (µS/cm)	OD (%)	OD (mg/L)	Cloro (mg/L)	Turbiedad (NTU)						
1	L7-3	26/01/23	15:26	AT	✓			21.22	8.08	1924	3.31					10117142	TAPA: 3		
2																			
3																			
4																			
5																			
6																			
7																			
8																			
9																			
10																			
11																			
12																			
13																			
14																			
15																			
OBSERVACIONES DE TERRENO:																			
ENTREGADO POR:		HORA:		RECIBIDO POR:		FECHA:		HORA:		RESPONSABLE DE INGRESO:									
						26.01.23		13:30											
Envases proporcionados por: Medio de transporte: <input type="checkbox"/> Aéreo <input type="checkbox"/> Terrestre <input type="checkbox"/> Otro Método de refrigeración: <input type="checkbox"/> Nevera con hielo <input type="checkbox"/> Nevera con Gel pack <input type="checkbox"/> Nevera con Ice pack <input type="checkbox"/> Aislapool Sistema Control de refrigeración: <input type="checkbox"/> Testigo plástico <input type="checkbox"/> Testigo de vidrio <input type="checkbox"/> Otro																			
Nombre y Firma Inspector Ambiental: <b>Luis ALEGRIA</b> Código S.M.A.: <b>10824759-2</b> Cargo: <b>INSPECTOR AMBIENTAL</b> Comentarios: <b>VOLUMEN: 3 LITROS SE CODIFICA TODA LA BATERIA</b> <b>BATERIA NO TIENE ETIQUETA CON HNO3 / CON CODIGO 10117142</b>																			
(*) Matriz: FI (Filtro); AS (Agua Superficial); AR (Agua Residual); AP (Agua Potable); AT (Agua Subterránea); AM (Agua del Mar); AL (Agua Pluvial); RIL (RILES); SL (Suelos); SE (Sedimentos); SO (Sólidos); RSES (Residuos Sólidos). SOCIEDAD DE SERVICIOS Y ESTUDIOS GEOLOGICOS Y AMBIENTALES LTDA. AV. LA PAZ 1447, CASA 4A - CALAMA - CHILE - Fono 552761972 www.segea.cl - mail: l.alegria@segea.cl																			
																CÓDIGO ETFA 040-01			

SOCIEDAD DE SERVICIOS Y ESTUDIOS GEOLOGICOS Y AMBIENTALES LTDA.

**AUTORIZACION ETFA SMA 040-01**

Avenida La Paz N°1447 Lote 4-A, Calama, Región de Antofagasta. Fono: +56 552761972 sitio web: www.segea.cl - mail: l.alegria@segea.cl



## DECLARACIÓN JURADA PARA LA OPERATIVIDAD DEL INSPECTOR AMBIENTAL

Yo, LUIS ALEGRIA OLATE, RUN N° 10824759-2, domiciliado en PASAJE CAPÍN N° 3470, VILLA LOMAS HUASI - CALAMA- CALAMA, REGIÓN DE ANTOFAGASTA, en mi calidad de inspector ambiental N° 10824759-2, ETFA 040-01, declaro que, en los últimos dos años:

- No he tenido una relación directa ni indirecta, mercantil o laboral con SQM SALAR S.A., RUT N° 79.626.800-K, titular del proyecto, sistema, actividad o fuente, objeto de las actividades de fiscalización ambiental.
- No he tenido una relación directa ni indirecta, mercantil o laboral con don CARLOS CESAR DIAZ ORTIZ, RUN N° 10.476.287-5 representante legal de SQM SALAR S.A., RUT N° 79.626.800-K, titular del proyecto, sistema, actividad o fuente, objeto de las actividades de fiscalización ambiental.
- No he sido legalmente reconocido como asociado en negocios con SQM SALAR S.A.
- No he tenido, directa ni indirectamente, la propiedad, el control o la posesión de acciones o títulos en circulación de SQM SALAR S.A.
- No he controlado, directa ni indirectamente a SQM SALAR S.A.

Igualmente declaro que no tengo vínculo familiar de parentesco -hasta el tercer grado de consanguinidad y segundo de afinidad inclusive-, con los propietarios ni con los representantes legales del titular fiscalizado.

Toda la información contenida en el informe de inspección ETFA 28036 es veraz, auténtica (que no corresponde a una copia o transcripción de otros documentos) y exacta.

Finalmente, ratifico que las declaraciones hechas son verídicas, según mi mejor conocimiento y entendimiento y declaro tener conocimiento que las infracciones a las obligaciones que impone el reglamento ETFA, según lo dispuesto en su artículo 19, se sancionan de conformidad a lo señalado en el Título III de la ley orgánica de la Superintendencia del Medio Ambiente.

10 de febrero de 2023



**Firma Inspector Ambiental**  
**Código IA 10824759-2**

SOCIEDAD DE SERVICIOS Y ESTUDIOS GEOLÓGICOS Y AMBIENTALES LTDA.

**AUTORIZACION ETFA SMA 040-01**

Avenida La Paz N°1447 Lote 4-A, Calama, Región de Antofagasta. Fono: +56 552761972 sitio web: [www.segea.cl](http://www.segea.cl) - mail: [l.alegria@segea.cl](mailto:l.alegria@segea.cl)

## DECLARACIÓN JURADA PARA LA OPERATIVIDAD DE LA ENTIDAD TÉCNICA DE FISCALIZACIÓN AMBIENTAL

Yo, CECILIA LUZMIRA OLIVERA ALLENDES, RUN N° 09.674.462-5, domiciliado en AVDA. LA PAZ 1447, LOTE 4A, CALAMA - REGIÓN DE ANTOFAGASTA, en mi calidad de representante legal de SOCIEDAD DE SERVICIOS Y ESTUDIOS GEOLÓGICOS Y AMBIENTALES LTDA. Sucursal Calama, Código ETFA 040-01, declaro que, la persona jurídica que represento, en los dos últimos años:

- No ha tenido una relación directa ni indirecta de tipo mercantil con SQM SALAR S.A., RUT N° 79.626.800-K, titular del proyecto, sistema, actividad o fuente, objeto la actividad de fiscalización ambiental.
- No ha tenido una relación directa ni indirecta, de tipo laboral con CARLOS CESAR DIAZ ORTIZ, RUN N° 10.476.287-5, representante legal de SQM SALAR S.A., titular del proyecto, sistema, actividad o fuente, objeto de la actividad de fiscalización ambiental.
- No ha sido legalmente reconocida como asociada en negocios con SQM SALAR S.A.
- No ha tenido, directa ni indirectamente, la propiedad, el control o la posesión de acciones o títulos en circulación de SQM SALAR S.A.
- No ha controlado, directa ni indirectamente a SQM SALAR S.A.
- No ha sido controlada, directa ni indirectamente por SQM SALAR S.A.
- No hemos sido controlados, directa ni indirectamente, por una misma tercera persona.
- Igualmente declaro que, yo no he tenido una relación directa ni indirecta, mercantil o laboral con don CARLOS CESAR DIAZ ORTIZ, RUN N° 10.476.287-5, representante legal ni con SQM SALAR S.A.

Declaro también que, no existe vínculo familiar de parentesco -hasta el tercer grado de consanguinidad y segundo de afinidad inclusive-, entre los propietarios y los representantes legales de SQM SALAR S.A. y los propietarios y representantes legales de esta ETFA.

Toda la información contenida en el informe de inspección ETFA 28036 es veraz, auténtica (que no corresponde a una copia o transcripción de otros documentos) y exacta.

Finalmente, ratifico que las declaraciones hechas son verídicas, según mi mejor conocimiento y entendimiento y declaro tener conocimiento que las infracciones a las obligaciones que impone el reglamento ETFA, según lo dispuesto en su artículo 19, se sancionan de conformidad a lo señalado en el Título III de la ley orgánica de la Superintendencia del Medio Ambiente.



10 de febrero de 2023

**Firma Representante Legal**  
**Fin del reporte informe ETFA N° 28036**

SOCIEDAD DE SERVICIOS Y ESTUDIOS GEOLÓGICOS Y AMBIENTALES LTDA.

**AUTORIZACION ETFA SMA 040-01**

Avenida La Paz N°1447 Lote 4-A, Calama, Región de Antofagasta. Fono: +56 552761972 sitio web: [www.segea.cl](http://www.segea.cl) - mail: [l.alegria@segea.cl](mailto:l.alegria@segea.cl)



**Cliete:** SQM SALAR S.A. **RUT:** 79.626.800-K  
**Dirección:** ANÍBAL PINTO 3228, SAN PEDRO DE ATACAMA - ANTOFAGASTA  
**Proyecto:** CAMBIOS Y MEJORAS DE LA OPERACIÓN MINERA EN EL SALAR DE ATACAMA

**Nombre Punto:** MULLAY-1

**Instrumento Ambiental:** RCA 226/2006

**Lugar de Inspección:** SONCOR

**Fecha Inspección:** 26-01-2023

**Comuna/Región:** SAN PEDRO DE ATACAMA, REGION DE ANTOFAGASTA

**Hora Inicio Inspección:** 13:40

**Técnica de Inspección:** MANUAL

**Hora Terminó Inspección:** 14:10

**Tipo de Inspección:** PUNTUAL

**Mediciones:** MUESTRA QUÍMICA

**Tipo Agua:** SUBTERRANEA

**Batería:** Físico-químico-metales-aniones

## DATOS EN TERRENO

Hora en terreno: 13:45

Temperatura (°C): 17,78

Conductividad (uS/cm): 2.368

TDS (ppm)

Salinidad (psu):

Potencial Redox (mV):

Oxígeno Disuelto (mg/L): 3,93

pH: 7,36

### Características Ambientales

Condiciones Climáticas DESPEJADO

Viento CALMO

Tipo Sector SALAR

### Características Muestra Agua

Aspecto Muestra TRANSPARENTE / INCOLORA

Color Muestra INCOLORA

Olor Muestra INODORA

Observaciones:

(\*) S/D: Sin datos.

SOCIEDAD DE SERVICIOS Y ESTUDIOS GEOLÓGICOS Y AMBIENTALES LTDA.

**AUTORIZACION ETFA SMA 040-01**

Avenida La Paz N°1447 Lote 4-A, Calama, Región de Antofagasta. Fono: +56 552761972 sitio web: www.segea.cl - mail: l.alegria@segea.cl

## Informacion Equipos Utilizados:

N° Serie	Tipo Equipo	Marca	Modelo
62625	MULTIPARÁMETRO	HANNA	HI-9829

## Referencia Procedimiento:

P-HIDRO-01	Procedimiento de Muestreo de Agua Superficial y Subterránea
I-HIDRO-01	Instructivo Condiciones y Almacenamiento de las Muestras
I-HIDRO-02	Instructivo Sistema de Codificación de Registro de las Muestras
I-HIDRO-03	Instructivo Específico Uso Medidor de pH
I-HIDRO-04	Instructivo Específico Uso Medidor de Conductividad
I-HIDRO-05	Instructivo Específico Uso Medidor de Potencial Redox (Orp)
I-HIDRO-06	Instructivo Específico Uso Medidor de Oxígeno Disuelto (Od)
I-HIDRO-07	Instructivo Específico Uso Medidor de Temperatura
I-HIDRO-10	Instructivo Específico Registro Fotográfico

## Monitores en Terreno

**Nombre:** LUIS ALEGRIA OLATE  
**Rut:** 10824759-2  
**Cargo:** GERENTE TÉCNICO / INSPECTOR AMBIENTAL

**Nombre:** GUILLERMO MARTINEZ SUPANTA  
**Rut:** 18400244-2  
**Cargo:** MONITOR AMBIENTAL

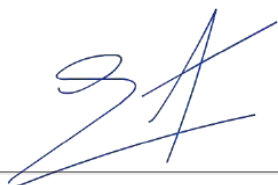

**GERENTE TÉCNICO / INSPECTOR AMBIENTAL**



**MONITOR AMBIENTAL**

## Inspector Ambiental Autorizado por S.M.A.

**Nombre:** LUIS ALEGRIA OLATE  
**Cod. I.A./Rut:** 10824759-2  
**Cargo:** GERENTE TÉCNICO / INSPECTOR AMBIENTAL

## Representante Legal

**Nombre:** CECILIA OLIVERA ALLENDES  
**Rut:** 9.674.462-5  
**Cargo:** REPRESENTANTE LEGAL

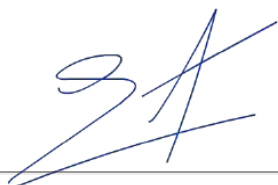

**GERENTE TÉCNICO / INSPECTOR**



**REPRESENTANTE LEGAL**

SOCIEDAD DE SERVICIOS Y ESTUDIOS GEOLÓGICOS Y AMBIENTALES LTDA.

**AUTORIZACION ETFA SMA 040-01**

Avenida La Paz N°1447 Lote 4-A, Calama, Región de Antofagasta. Fono: +56 552761972 sitio web: www.segea.cl - mail: l.alegria@segea.cl

**Nombre Punto:** MULLAY-1  
**Instrumento Ambiental:** RCA 226/2006

**Coordenadas UTM  
WGS84**

Este: 599919  
 Norte: 7422645



**Sector:**  
SONCOR

**Comuna/Región:**  
SAN PEDRO DE ATACAMA, REGION DE ANTOFAGASTA



SOCIEDAD DE SERVICIOS Y ESTUDIOS GEOLÓGICOS Y AMBIENTALES LTDA.  
**AUTORIZACION ETFA SMA 040-01**

Avenida La Paz N°1447 Lote 4-A, Calama, Región de Antofagasta. Fono: +56 552761972 sitio web: [www.segea.cl](http://www.segea.cl) - mail: [l.alegria@segea.cl](mailto:l.alegria@segea.cl)

## ANEXO TÉCNICO CADENA DE CUSTODIA MULLAY-1

CADENA DE CUSTODIA MUESTREO DE AGUAS															Código: INF-HIDRO-01
TEMPERATURA DE RECEPCIÓN DE LA MUESTRA (USO LABORATORIO):															Versión: 2
															Fecha: 16-06-2022
<p><b>Datos del Titular</b></p> <p>Razón Social: <b>SQM SALAR SA.</b> Nombre Rep. Legal: <b>CARLOS CESAR DIAZ ORTIZ</b></p> <p>Rut (razón social): <b>79.626.800-K</b> Rut Rep. Legal: <b>ID. 476 287-5</b></p> <p>Instrumento ambiental: Dirección: <b>AV. LA PAZ 1447, CALAMA - CHILE</b></p> <p>Lugar de muestreo: <b>SALAR DE ATACAMA</b> Nombre del Proyecto: <b>ANÁLISIS Y MONITOREO DE LA OPERACIÓN MINERA</b></p>															
<p><b>Enviar Reporte de Análisis a:</b></p> <p>CLIENTE: <b>FREDDY CORTES</b> CONTACTO: <b>FREDDY.CORTES@SQM.COM</b></p> <p>DIRECCIÓN: TELÉFONO: E-MAIL:</p> <p>LUGAR DE MUESTREO: <b>SALAR DE ATACAMA</b> OC: <b>OTIC</b></p> <p>ORDEN DE TRABAJO: <b>Nº DE OC / DT:</b> COTIZACIÓN ALS: <b>10117240</b></p> <p>MUESTREO POR: <b>NOMBRE:</b> CARGO: <b>INSPECTOR AMBIENTAL</b></p>															
<p><b>Observaciones de Terreno:</b></p> <p><b>10117240</b></p>															
<p><b>ENTREGA POR:</b> <b>HORA:</b> <b>RECIBIDO POR:</b> <b>FECHA:</b> <b>HORA:</b> <b>RESPONSABLE DE REGISTRO:</b></p>															
<p><b>Envases proporcionados por:</b></p> <p>Medio de transporte: <b>Aéreo</b> Terrestre: <b>Otro</b></p> <p>Método de refrigeración: <b>Nevera con hielo</b> Nevera con Gel pack: <b>Nevera con Ice pack</b> Aislapool</p> <p>Sistema Control de refrigeración: <b>Testigo plástico</b> Testigo de vidrio: <b>Otro</b></p>															
<p><b>Comentarios:</b> <b>VOLUMEN 3 LITROS, SE CODIFICA TODA LA BATERIA CON COTIGO 10117240</b></p>															
<p><b>Observaciones:</b></p>															

SOCIEDAD DE SERVICIOS Y ESTUDIOS GEOLÓGICOS Y AMBIENTALES LTDA.

**AUTORIZACION ETFA SMA 040-01**

Avenida La Paz N°1447 Lote 4-A, Calama, Región de Antofagasta. Fono: +56 552761972 sitio web: www.segea.cl - mail: l.alegria@segea.cl



## DECLARACIÓN JURADA PARA LA OPERATIVIDAD DEL INSPECTOR AMBIENTAL

Yo, LUIS ALEGRIA OLATE, RUN N° 10824759-2, domiciliado en PASAJE CAPÍN N° 3470, VILLA LOMAS HUASI - CALAMA- CALAMA, REGIÓN DE ANTOFAGASTA, en mi calidad de inspector ambiental N° 10824759-2, ETFA 040-01, declaro que, en los últimos dos años:

- No he tenido una relación directa ni indirecta, mercantil o laboral con SQM SALAR S.A., RUT N° 79.626.800-K, titular del proyecto, sistema, actividad o fuente, objeto de las actividades de fiscalización ambiental.
- No he tenido una relación directa ni indirecta, mercantil o laboral con don CARLOS CESAR DIAZ ORTIZ, RUN N° 10.476.287-5 representante legal de SQM SALAR S.A., RUT N° 79.626.800-K, titular del proyecto, sistema, actividad o fuente, objeto de las actividades de fiscalización ambiental.
- No he sido legalmente reconocido como asociado en negocios con SQM SALAR S.A.
- No he tenido, directa ni indirectamente, la propiedad, el control o la posesión de acciones o títulos en circulación de SQM SALAR S.A.
- No he controlado, directa ni indirectamente a SQM SALAR S.A.

Igualmente declaro que no tengo vínculo familiar de parentesco -hasta el tercer grado de consanguinidad y segundo de afinidad inclusive-, con los propietarios ni con los representantes legales del titular fiscalizado.

Toda la información contenida en el informe de inspección ETFA 28037 es veraz, auténtica (que no corresponde a una copia o transcripción de otros documentos) y exacta.

Finalmente, ratifico que las declaraciones hechas son verídicas, según mi mejor conocimiento y entendimiento y declaro tener conocimiento que las infracciones a las obligaciones que impone el reglamento ETFA, según lo dispuesto en su artículo 19, se sancionan de conformidad a lo señalado en el Título III de la ley orgánica de la Superintendencia del Medio Ambiente.

10 de febrero de 2023



**Firma Inspector Ambiental**  
**Código IA 10824759-2**

SOCIEDAD DE SERVICIOS Y ESTUDIOS GEOLÓGICOS Y AMBIENTALES LTDA.

**AUTORIZACION ETFA SMA 040-01**

Avenida La Paz N°1447 Lote 4-A, Calama, Región de Antofagasta. Fono: +56 552761972 sitio web: [www.segea.cl](http://www.segea.cl) - mail: [l.alegria@segea.cl](mailto:l.alegria@segea.cl)



## DECLARACIÓN JURADA PARA LA OPERATIVIDAD DE LA ENTIDAD TÉCNICA DE FISCALIZACIÓN AMBIENTAL

Yo, CECILIA LUZMIRA OLIVERA ALLENDES, RUN N° 09.674.462-5, domiciliado en AVDA. LA PAZ 1447, LOTE 4A, CALAMA - REGIÓN DE ANTOFAGASTA, en mi calidad de representante legal de SOCIEDAD DE SERVICIOS Y ESTUDIOS GEOLÓGICOS Y AMBIENTALES LTDA. Sucursal Calama, Código ETFA 040-01, declaro que, la persona jurídica que represento, en los dos últimos años:

- No ha tenido una relación directa ni indirecta de tipo mercantil con SQM SALAR S.A., RUT N° 79.626.800-K, titular del proyecto, sistema, actividad o fuente, objeto la actividad de fiscalización ambiental.
- No ha tenido una relación directa ni indirecta, de tipo laboral con CARLOS CESAR DIAZ ORTIZ, RUN N° 10.476.287-5, representante legal de SQM SALAR S.A., titular del proyecto, sistema, actividad o fuente, objeto de la actividad de fiscalización ambiental.
- No ha sido legalmente reconocida como asociada en negocios con SQM SALAR S.A.
- No ha tenido, directa ni indirectamente, la propiedad, el control o la posesión de acciones o títulos en circulación de SQM SALAR S.A.
- No ha controlado, directa ni indirectamente a SQM SALAR S.A.
- No ha sido controlada, directa ni indirectamente por SQM SALAR S.A.
- No hemos sido controlados, directa ni indirectamente, por una misma tercera persona.
- Igualmente declaro que, yo no he tenido una relación directa ni indirecta, mercantil o laboral con don CARLOS CESAR DIAZ ORTIZ, RUN N° 10.476.287-5, representante legal ni con SQM SALAR S.A.

Declaro también que, no existe vínculo familiar de parentesco -hasta el tercer grado de consanguinidad y segundo de afinidad inclusive-, entre los propietarios y los representantes legales de SQM SALAR S.A. y los propietarios y representantes legales de esta ETFA.

Toda la información contenida en el informe de inspección ETFA 28037 es veraz, auténtica (que no corresponde a una copia o transcripción de otros documentos) y exacta.

Finalmente, ratifico que las declaraciones hechas son verídicas, según mi mejor conocimiento y entendimiento y declaro tener conocimiento que las infracciones a las obligaciones que impone el reglamento ETFA, según lo dispuesto en su artículo 19, se sancionan de conformidad a lo señalado en el Título III de la ley orgánica de la Superintendencia del Medio Ambiente.



10 de febrero de 2023

**Firma Representante Legal**  
**Fin del reporte informe ETFA N° 28037**

SOCIEDAD DE SERVICIOS Y ESTUDIOS GEOLÓGICOS Y AMBIENTALES LTDA.

**AUTORIZACION ETFA SMA 040-01**

Avenida La Paz N°1447 Lote 4-A, Calama, Región de Antofagasta. Fono: +56 552761972 sitio web: [www.segea.cl](http://www.segea.cl) - mail: [l.alegria@segea.cl](mailto:l.alegria@segea.cl)

**Cliete:** SQM SALAR S.A. **RUT:** 79.626.800-K  
**Dirección:** ANÍBAL PINTO 3228, SAN PEDRO DE ATACAMA - ANTOFAGASTA  
**Proyecto:** CAMBIOS Y MEJORAS DE LA OPERACIÓN MINERA EN EL SALAR DE ATACAMA

**Nombre Punto:** 1028

**Instrumento Ambiental:** RCA 226/2006

**Lugar de Inspección:** PEINE

**Fecha Inspección:** 28-01-2023

**Comuna/Región:** SAN PEDRO DE ATACAMA, REGION DE ANTOFAGASTA

**Hora Inicio Inspección:** 10:46

**Técnica de Inspección:** MANUAL

**Hora Terminó Inspección:** 11:20

**Tipo de Inspección:** PUNTUAL

**Mediciones:** MUESTRA QUÍMICA

**Tipo Agua:** SUBTERRANEA

**Batería:** Físico-químico-metales-aniones

## DATOS EN TERRENO

Hora en terreno: 11:00  
Temperatura (°C): 24,74  
Conductividad (uS/cm): 269.600  
TDS (ppm)  
Salinidad (psu):  
Potencial Redox (mV):  
Oxígeno Disuelto (mg/L): 0,41  
pH: 6,97

### Características Ambientales

Condiciones Climáticas DESPEJADO  
Viento CALMO  
Tipo Sector SALAR

### Características Muestra Agua

Aspecto Muestra TRANSPARENTE / INCOLORA  
Color Muestra INCOLORA  
Olor Muestra INODORA

## Observaciones:

1,625Lt muestra, 3 envases / 1,250Lt muestra, 3 envases (B.I.)

(\*) S/D: Sin datos.

SOCIEDAD DE SERVICIOS Y ESTUDIOS GEOLÓGICOS Y AMBIENTALES LTDA.

**AUTORIZACION ETFA SMA 040-01**

Avenida La Paz N°1447 Lote 4-A, Calama, Región de Antofagasta. Fono: +56 552761972 sitio web: www.segea.cl - mail: l.alegria@segea.cl

## Informacion Equipos Utilizados:

N° Serie	Tipo Equipo	Marca	Modelo
62643	MULTIPARÁMETRO	HANNA	HI-9829

## Referencia Procedimiento:

P-HIDRO-01	Procedimiento de Muestreo de Agua Superficial y Subterránea
I-HIDRO-01	Instructivo Condiciones y Almacenamiento de las Muestras
I-HIDRO-02	Instructivo Sistema de Codificación de Registro de las Muestras
I-HIDRO-03	Instructivo Específico Uso Medidor de pH
I-HIDRO-04	Instructivo Específico Uso Medidor de Conductividad
I-HIDRO-05	Instructivo Específico Uso Medidor de Potencial Redox (Orp)
I-HIDRO-06	Instructivo Específico Uso Medidor de Oxígeno Disuelto (Od)
I-HIDRO-07	Instructivo Específico Uso Medidor de Temperatura
I-HIDRO-10	Instructivo Específico Registro Fotográfico

## Monitores en Terreno

**Nombre:** ALBERTO GONZÁLEZ INOSTROZA  
**Rut:** 13216913-6  
**Cargo:** TÉCNICO DE TERRENO A

**Nombre:** S/D  
**Rut:** No aplica  
**Cargo:** S/D



TÉCNICO DE TERRENO A

S/D

## Inspector Ambiental Autorizado por S.M.A.

**Nombre:** LUIS ALEGRIA OLATE  
**Cod. I.A./Rut:** 10824759-2  
**Cargo:** GERENTE TÉCNICO / INSPECTOR AMBIENTAL

## Representante Legal

**Nombre:** CECILIA OLIVERA ALLENDES  
**Rut:** 9.674.462-5  
**Cargo:** REPRESENTANTE LEGAL

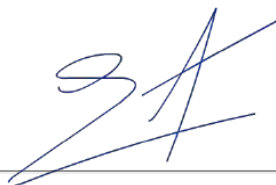

GERENTE TÉCNICO / INSPECTOR  
AMBIENTAL



REPRESENTANTE LEGAL

SOCIEDAD DE SERVICIOS Y ESTUDIOS GEOLÓGICOS Y AMBIENTALES LTDA.

**AUTORIZACION ETFA SMA 040-01**

Avenida La Paz N°1447 Lote 4-A, Calama, Región de Antofagasta. Fono: +56 552761972 sitio web: www.segea.cl - mail: l.alegria@segea.cl

**Nombre Punto:** 1028  
**Instrumento Ambiental:** RCA 226/2006

**Coordenadas UTM WGS84**

Este: 584433  
Norte: 7383998



Fecha exacta de captura: 28-01-2023 a las 11:10:50  
Este: 584437.97, Norte: 7384006.27, Número de zona: 19

**Sector:**  
PEINE

**Comuna/Región:**  
SAN PEDRO DE ATACAMA, REGION DE ANTOFAGASTA

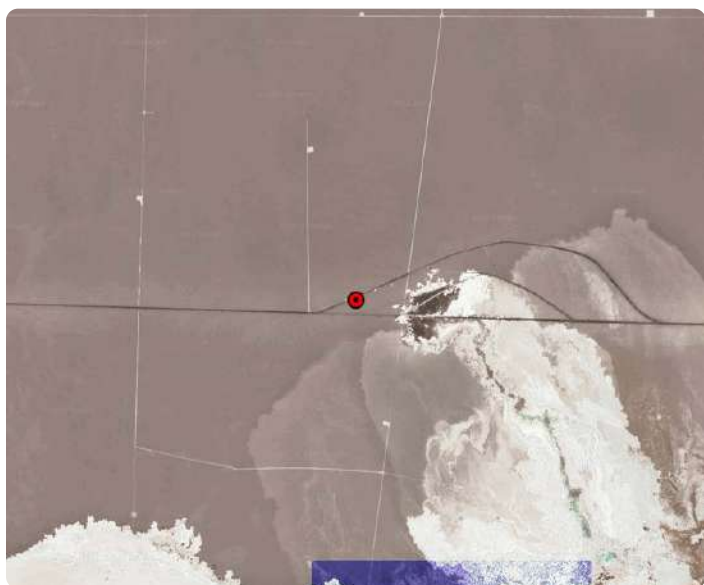

SOCIEDAD DE SERVICIOS Y ESTUDIOS GEOLÓGICOS Y AMBIENTALES LTDA.

**AUTORIZACION ETFA SMA 040-01**

Avenida La Paz N°1447 Lote 4-A, Calama, Región de Antofagasta. Fono: +56 552761972 sitio web: [www.segea.cl](http://www.segea.cl) - mail: [l.alegria@segea.cl](mailto:l.alegria@segea.cl)



## ANEXO TÉCNICO CADENA DE CUSTODIA 1028

CADENA DE CUSTODIA MUESTREO DE AGUAS															Código: INF-HIDRO-01	
TEMPERATURA DE RECEPCIÓN DE LA MUESTRA (USO LABORATORIO):															Versión: 2	
															Fecha: 16-06-2022	
<b>Datos del titular</b> Razón Social: _____ Nombre Rep. Legal: _____ Rut (razón social): _____ Rut Rep. Legal: _____ Instrumento ambiental: _____ Dirección: _____ Lugar de muestreo: _____ Nombre del Proyecto: _____															Página: _____ de: _____ Recibido por: <i>Segea</i> Nombre: <i>Segea</i> Firma: <i>Segea</i>	
<b>ENVÍAR REPORTE DE ANÁLISIS A:</b> CLIENTE: _____ CONTACTO: _____ DIRECCIÓN: _____ CIUDAD: _____ TELÉFONO: _____ E-MAIL: _____															PRESERVANTE	
<b>LUGAR DE MUESTREO:</b> LUGAR: _____ OC: _____ <b>ORDEN DE TRABAJO:</b> N° DE OC / OT: _____ COTIZACIÓN ALS: _____															FILTRO (F)	
<b>MUESTREO POR:</b> NOMBRE: <i>Alberto G. Rojas</i> CARGO: <i>Técnico Terreno</i>															OBSERVACIONES	
N°	IDENTIFICACIÓN DE LA MUESTRA (Máx. 20 caracteres)	FECHA DE MUESTREO	HORA (hh:mm)	MATRIZ (*)	Parámetros Medidos en Terreno										OBSERVACIONES	
					PUNTUAL	COMPLETA	T°	pH	CE (uS/cm)	OD (%)	OD (mg/L)	Cloro (mg/L)	Turbiedad (NTU)			
1	1028	16-06-23	11:00	AT	✓		24.24	6.7	266.600	-	0.41	-	-	10112304	Tanques	
2																
3																
4																
5																
6																
7																
8																
9																
10																
11																
12																
13																
14																
15																
OBSERVACIONES DE TERRENO:																
ENTREGADO POR:		HORA:		RECIBIDO POR:		FECHA:		HORA:		RESPONSABLE DE INGRESO:						
Envases proporcionados por: _____ Medio de transporte: <input type="checkbox"/> Aéreo <input type="checkbox"/> Terrestre Otro: _____ Método de refrigeración: <input type="checkbox"/> Nevera con hielo <input type="checkbox"/> Nevera con Gel pack <input type="checkbox"/> Nevera con Ice pack <input type="checkbox"/> Aislapack Sistema Control de refrigeración: <input type="checkbox"/> Testigo plástico <input type="checkbox"/> Testigo de vidrio Otro: _____															Nombre y Firma Inspector Ambiental: _____ Código S.M.A.: _____ Cargo: _____ Comentarios: <i>1,50 Lts. de agua para muestra 3 curules</i>	
(*) Matriz: FI (Filtro); AS (Agua Superficial); AR (Agua Residual); AP (Agua Potable); AT (Agua Subterránea); AM (Agua del Mar); AL (Agua Pluvial); RIL (RISES); SL (Suelos); SE (Sedimentos); SO (Sólidos); RSES (Residuos Sólidos). SOCIEDAD DE SERVICIOS Y ESTUDIOS GEOLOGICOS Y AMBIENTALES LTDA. AV. LA PAZ 1447, CASA 4A - CALAMA - CHILE - FONO 552761972 www.segea.cl - mail: l.alegria@segea.cl															CÓDIGO ETFA 040-01	

SOCIEDAD DE SERVICIOS Y ESTUDIOS GEOLOGICOS Y AMBIENTALES LTDA.

**AUTORIZACION ETFA SMA 040-01**

Avenida La Paz N°1447 Lote 4-A, Calama, Región de Antofagasta. Fono: +56 552761972 sitio web: www.segea.cl - mail: l.alegria@segea.cl



## DECLARACIÓN JURADA PARA LA OPERATIVIDAD DEL INSPECTOR AMBIENTAL

Yo, LUIS ALEGRIA OLATE, RUN N° 10824759-2, domiciliado en PASAJE CAPÍN N° 3470, VILLA LOMAS HUASI - CALAMA- CALAMA, REGIÓN DE ANTOFAGASTA, en mi calidad de inspector ambiental N° 10824759-2, ETFA 040-01, declaro que, en los últimos dos años:

- No he tenido una relación directa ni indirecta, mercantil o laboral con SQM SALAR S.A., RUT N° 79.626.800-K, titular del proyecto, sistema, actividad o fuente, objeto de las actividades de fiscalización ambiental.
- No he tenido una relación directa ni indirecta, mercantil o laboral con don CARLOS CESAR DIAZ ORTIZ, RUN N° 10.476.287-5 representante legal de SQM SALAR S.A., RUT N° 79.626.800-K, titular del proyecto, sistema, actividad o fuente, objeto de las actividades de fiscalización ambiental.
- No he sido legalmente reconocido como asociado en negocios con SQM SALAR S.A.
- No he tenido, directa ni indirectamente, la propiedad, el control o la posesión de acciones o títulos en circulación de SQM SALAR S.A.
- No he controlado, directa ni indirectamente a SQM SALAR S.A.

Igualmente declaro que no tengo vínculo familiar de parentesco -hasta el tercer grado de consanguinidad y segundo de afinidad inclusive-, con los propietarios ni con los representantes legales del titular fiscalizado.

Toda la información contenida en el informe de inspección ETFA 28043 es veraz, auténtica (que no corresponde a una copia o transcripción de otros documentos) y exacta.

Finalmente, ratifico que las declaraciones hechas son verídicas, según mi mejor conocimiento y entendimiento y declaro tener conocimiento que las infracciones a las obligaciones que impone el reglamento ETFA, según lo dispuesto en su artículo 19, se sancionan de conformidad a lo señalado en el Título III de la ley orgánica de la Superintendencia del Medio Ambiente.

10 de febrero de 2023



**Firma Inspector Ambiental**  
**Código IA 10824759-2**

SOCIEDAD DE SERVICIOS Y ESTUDIOS GEOLÓGICOS Y AMBIENTALES LTDA.

**AUTORIZACION ETFA SMA 040-01**

Avenida La Paz N°1447 Lote 4-A, Calama, Región de Antofagasta. Fono: +56 552761972 sitio web: [www.segea.cl](http://www.segea.cl) - mail: [l.alegria@segea.cl](mailto:l.alegria@segea.cl)

## DECLARACIÓN JURADA PARA LA OPERATIVIDAD DE LA ENTIDAD TÉCNICA DE FISCALIZACIÓN AMBIENTAL

Yo, CECILIA LUZMIRA OLIVERA ALLENDES, RUN N° 09.674.462-5, domiciliado en AVDA. LA PAZ 1447, LOTE 4A, CALAMA - REGIÓN DE ANTOFAGASTA, en mi calidad de representante legal de SOCIEDAD DE SERVICIOS Y ESTUDIOS GEOLÓGICOS Y AMBIENTALES LTDA. Sucursal Calama, Código ETFA 040-01, declaro que, la persona jurídica que represento, en los dos últimos años:

- No ha tenido una relación directa ni indirecta de tipo mercantil con SQM SALAR S.A., RUT N° 79.626.800-K, titular del proyecto, sistema, actividad o fuente, objeto la actividad de fiscalización ambiental.
- No ha tenido una relación directa ni indirecta, de tipo laboral con CARLOS CESAR DIAZ ORTIZ, RUN N° 10.476.287-5, representante legal de SQM SALAR S.A., titular del proyecto, sistema, actividad o fuente, objeto de la actividad de fiscalización ambiental.
- No ha sido legalmente reconocida como asociada en negocios con SQM SALAR S.A.
- No ha tenido, directa ni indirectamente, la propiedad, el control o la posesión de acciones o títulos en circulación de SQM SALAR S.A.
- No ha controlado, directa ni indirectamente a SQM SALAR S.A.
- No ha sido controlada, directa ni indirectamente por SQM SALAR S.A.
- No hemos sido controlados, directa ni indirectamente, por una misma tercera persona.
- Igualmente declaro que, yo no he tenido una relación directa ni indirecta, mercantil o laboral con don CARLOS CESAR DIAZ ORTIZ, RUN N° 10.476.287-5, representante legal ni con SQM SALAR S.A.

Declaro también que, no existe vínculo familiar de parentesco -hasta el tercer grado de consanguinidad y segundo de afinidad inclusive-, entre los propietarios y los representantes legales de SQM SALAR S.A. y los propietarios y representantes legales de esta ETFA.

Toda la información contenida en el informe de inspección ETFA 28043 es veraz, auténtica (que no corresponde a una copia o transcripción de otros documentos) y exacta.

Finalmente, ratifico que las declaraciones hechas son verídicas, según mi mejor conocimiento y entendimiento y declaro tener conocimiento que las infracciones a las obligaciones que impone el reglamento ETFA, según lo dispuesto en su artículo 19, se sancionan de conformidad a lo señalado en el Título III de la ley orgánica de la Superintendencia del Medio Ambiente.



10 de febrero de 2023

**Firma Representante Legal**  
**Fin del reporte informe ETFA N° 28043**

SOCIEDAD DE SERVICIOS Y ESTUDIOS GEOLÓGICOS Y AMBIENTALES LTDA.

**AUTORIZACION ETFA SMA 040-01**

Avenida La Paz N°1447 Lote 4-A, Calama, Región de Antofagasta. Fono: +56 552761972 sitio web: [www.segea.cl](http://www.segea.cl) - mail: [l.alegria@segea.cl](mailto:l.alegria@segea.cl)

**Cliente:** SQM SALAR S.A. **RUT:** 79.626.800-K  
**Dirección:** ANÍBAL PINTO 3228, SAN PEDRO DE ATACAMA - ANTOFAGASTA  
**Proyecto:** CAMBIOS Y MEJORAS DE LA OPERACIÓN MINERA EN EL SALAR DE ATACAMA

**Nombre Punto:** L10-4

**Instrumento Ambiental:** RCA 226/2006

**Lugar de Inspección:** PEINE

**Fecha Inspección:** 28-01-2023

**Comuna/Región:** SAN PEDRO DE ATACAMA, REGION DE ANTOFAGASTA

**Hora Inicio Inspección:** 12:14

**Técnica de Inspección:** MANUAL

**Hora Terminó Inspección:** 12:43

**Tipo de Inspección:** PUNTUAL

**Mediciones:** MUESTRA QUÍMICA

**Tipo Agua:** SUBTERRANEA

**Batería:** Físico-químico-metales-aniones

## DATOS EN TERRENO

Hora en terreno: 12:23  
Temperatura (°C): 18,91  
Conductividad (uS/cm): 174.100  
TDS (ppm)  
Salinidad (psu):  
Potencial Redox (mV):  
Oxígeno Disuelto (mg/L): 0,56  
pH: 7,51

### Características Ambientales

Condiciones Climáticas: DESPEJADO  
Viento: CALMO  
Tipo Sector: SALAR

### Características Muestra Agua

Aspecto Muestra: TRANSPARENTE / INCOLORA  
Color Muestra: INCOLORA  
Olor Muestra: INODORA

## Observaciones:

1,625Lt muestra, 3 envases / 1,250Lt muestra, 3 envases (B.I.)

(\*) S/D: Sin datos.

SOCIEDAD DE SERVICIOS Y ESTUDIOS GEOLÓGICOS Y AMBIENTALES LTDA.

**AUTORIZACION ETFA SMA 040-01**

Avenida La Paz N°1447 Lote 4-A, Calama, Región de Antofagasta. Fono: +56 552761972 sitio web: www.segea.cl - mail: l.alegria@segea.cl

## Informacion Equipos Utilizados:

N° Serie	Tipo Equipo	Marca	Modelo
62643	MULTIPARÁMETRO	HANNA	HI-9829

## Referencia Procedimiento:

P-HIDRO-01	Procedimiento de Muestreo de Agua Superficial y Subterránea
I-HIDRO-01	Instructivo Condiciones y Almacenamiento de las Muestras
I-HIDRO-02	Instructivo Sistema de Codificación de Registro de las Muestras
I-HIDRO-03	Instructivo Específico Uso Medidor de pH
I-HIDRO-04	Instructivo Específico Uso Medidor de Conductividad
I-HIDRO-05	Instructivo Específico Uso Medidor de Potencial Redox (Orp)
I-HIDRO-06	Instructivo Específico Uso Medidor de Oxígeno Disuelto (Od)
I-HIDRO-07	Instructivo Específico Uso Medidor de Temperatura
I-HIDRO-10	Instructivo Específico Registro Fotográfico

## Monitores en Terreno

**Nombre:** ALBERTO GONZÁLEZ INOSTROZA  
**Rut:** 13216913-6  
**Cargo:** TÉCNICO DE TERRENO A

**Nombre:** S/D  
**Rut:** No aplica  
**Cargo:** S/D



TÉCNICO DE TERRENO A

S/D

## Inspector Ambiental Autorizado por S.M.A.

**Nombre:** LUIS ALEGRIA OLATE  
**Cod. I.A./Rut:** 10824759-2  
**Cargo:** GERENTE TÉCNICO / INSPECTOR AMBIENTAL

## Representante Legal

**Nombre:** CECILIA OLIVERA ALLENDES  
**Rut:** 9.674.462-5  
**Cargo:** REPRESENTANTE LEGAL

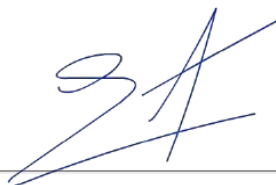

GERENTE TÉCNICO / INSPECTOR  
AMBIENTAL



REPRESENTANTE LEGAL

SOCIEDAD DE SERVICIOS Y ESTUDIOS GEOLÓGICOS Y AMBIENTALES LTDA.

**AUTORIZACION ETFA SMA 040-01**

Avenida La Paz N°1447 Lote 4-A, Calama, Región de Antofagasta. Fono: +56 552761972 sitio web: [www.segea.cl](http://www.segea.cl) - mail: [l.alegria@segea.cl](mailto:l.alegria@segea.cl)

**Nombre Punto:** L10-4  
**Instrumento Ambiental:** RCA 226/2006

**Coordenadas UTM WGS84**

Este: 584908  
Norte: 7381408



**Sector:**  
PEINE

**Comuna/Región:**  
SAN PEDRO DE ATACAMA, REGION DE ANTOFAGASTA

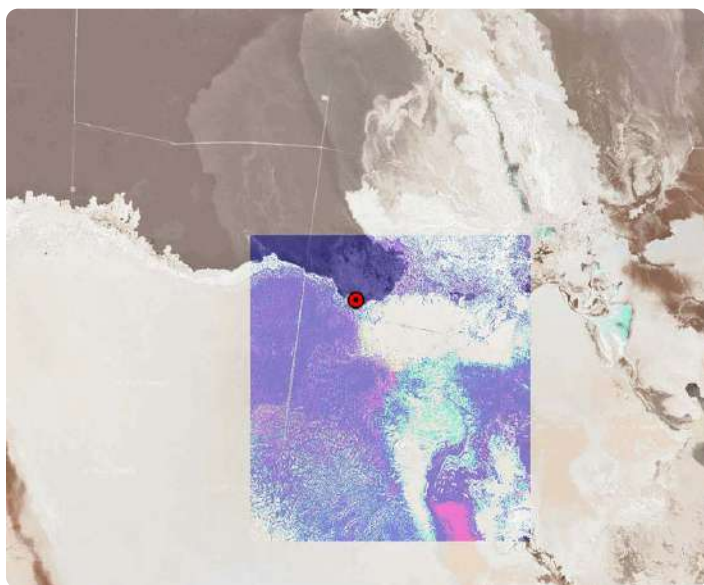

SOCIEDAD DE SERVICIOS Y ESTUDIOS GEOLÓGICOS Y AMBIENTALES LTDA.

**AUTORIZACION ETFA SMA 040-01**

Avenida La Paz N°1447 Lote 4-A, Calama, Región de Antofagasta. Fono: +56 552761972 sitio web: [www.segea.cl](http://www.segea.cl) - mail: [l.alegria@segea.cl](mailto:l.alegria@segea.cl)



## ANEXO TÉCNICO CADENA DE CUSTODIA L10-4

[illegible]

SOCIEDAD DE SERVICIOS Y ESTUDIOS GEOLÓGICOS Y AMBIENTALES LTDA.

## AUTORIZACION ETFA SMA 040-01

Avenida La Paz N°1447 Lote 4-A, Calama, Región de Antofagasta. Fono: +56 552761972 sitio web: [www.segea.cl](http://www.segea.cl) - mail: [l.alegria@segea.cl](mailto:l.alegria@segea.cl)

# INFORME DE INSPECCIÓN

Informe ETFA: **0000028044**

Fecha Emisión: **10-02-2023**

Informe:

Página **4/6**

		<b>Datos del titular</b>	
Razón Social			
Rut (razón social)			
Instrumento ambiental			
Lugar de muestreo			

<b>CLIENTE :</b>	
<b>ENVIAR REPORTE DE ANALISIS A:</b>	<b>DIRECCIÓN :</b>
<b>LUGAR DE MUESTREO</b>	<b>TELÉFONO :</b>
<b>ORDEN DE TRABAJO</b>	<b>LUGAR:</b>
<b>MUESTREO POR</b>	<b>Nº DE OC / OT:</b>
<b>NOMBRE:</b>	

IDENTIFICACION DE LA MUESTRA (Máx. 20 caracteres)	
Nº	
1	↓ 10-4
2	
3	
4	
5	
6	
7	
8	
9	
10	
11	
12	
13	
14	
15	

<b>OBSERVACIONES DE TERRENO</b>	
ENTREGADO POR:	
Envases proporcionados por:	
Medio de transporte: <input type="checkbox"/> Aéreo <input type="checkbox"/> —	
Método de refrigeración: <input type="checkbox"/> Nevera cc <input type="checkbox"/> —	
Sistema Control de refrigeración: <input type="checkbox"/> Tr <input type="checkbox"/> —	
(*) Muestra: FI (filtro), AS (agua superficial)	

SOCIEDAD DE SERVICIOS Y ESTUDIOS GEOLÓGICOS Y AMBIENTALES LTDA.

**AUTORIZACION ETFA SMA 040-01**

Avenida La Paz N°1447 Lote 4-A, Calama, Región de Antofagasta. Fono: +56 552761972 sitio web: www.segea.cl - mail: l.alegria@segea.cl

## DECLARACIÓN JURADA PARA LA OPERATIVIDAD DEL INSPECTOR AMBIENTAL

Yo, LUIS ALEGRIA OLATE, RUN N° 10824759-2, domiciliado en PASAJE CAPÍN N° 3470, VILLA LOMAS HUASI - CALAMA- CALAMA, REGIÓN DE ANTOFAGASTA, en mi calidad de inspector ambiental N° 10824759-2, ETFA 040-01, declaro que, en los últimos dos años:

- No he tenido una relación directa ni indirecta, mercantil o laboral con SQM SALAR S.A., RUT N° 79.626.800-K, titular del proyecto, sistema, actividad o fuente, objeto de las actividades de fiscalización ambiental.
- No he tenido una relación directa ni indirecta, mercantil o laboral con don CARLOS CESAR DIAZ ORTIZ, RUN N° 10.476.287-5 representante legal de SQM SALAR S.A., RUT N° 79.626.800-K, titular del proyecto, sistema, actividad o fuente, objeto de las actividades de fiscalización ambiental.
- No he sido legalmente reconocido como asociado en negocios con SQM SALAR S.A.
- No he tenido, directa ni indirectamente, la propiedad, el control o la posesión de acciones o títulos en circulación de SQM SALAR S.A.
- No he controlado, directa ni indirectamente a SQM SALAR S.A.

Igualmente declaro que no tengo vínculo familiar de parentesco -hasta el tercer grado de consanguinidad y segundo de afinidad inclusive-, con los propietarios ni con los representantes legales del titular fiscalizado.

Toda la información contenida en el informe de inspección ETFA 28044 es veraz, auténtica (que no corresponde a una copia o transcripción de otros documentos) y exacta.

Finalmente, ratifico que las declaraciones hechas son verídicas, según mi mejor conocimiento y entendimiento y declaro tener conocimiento que las infracciones a las obligaciones que impone el reglamento ETFA, según lo dispuesto en su artículo 19, se sancionan de conformidad a lo señalado en el Título III de la ley orgánica de la Superintendencia del Medio Ambiente.

10 de febrero de 2023



**Firma Inspector Ambiental**  
**Código IA 10824759-2**

SOCIEDAD DE SERVICIOS Y ESTUDIOS GEOLÓGICOS Y AMBIENTALES LTDA.

**AUTORIZACION ETFA SMA 040-01**

Avenida La Paz N°1447 Lote 4-A, Calama, Región de Antofagasta. Fono: +56 552761972 sitio web: [www.segea.cl](http://www.segea.cl) - mail: [l.alegria@segea.cl](mailto:l.alegria@segea.cl)

## DECLARACIÓN JURADA PARA LA OPERATIVIDAD DE LA ENTIDAD TÉCNICA DE FISCALIZACIÓN AMBIENTAL

Yo, CECILIA LUZMIRA OLIVERA ALLENDES, RUN N° 09.674.462-5, domiciliado en AVDA. LA PAZ 1447, LOTE 4A, CALAMA - REGIÓN DE ANTOFAGASTA, en mi calidad de representante legal de SOCIEDAD DE SERVICIOS Y ESTUDIOS GEOLÓGICOS Y AMBIENTALES LTDA. Sucursal Calama, Código ETFA 040-01, declaro que, la persona jurídica que represento, en los dos últimos años:

- No ha tenido una relación directa ni indirecta de tipo mercantil con SQM SALAR S.A., RUT N° 79.626.800-K, titular del proyecto, sistema, actividad o fuente, objeto la actividad de fiscalización ambiental.
- No ha tenido una relación directa ni indirecta, de tipo laboral con CARLOS CESAR DIAZ ORTIZ, RUN N° 10.476.287-5, representante legal de SQM SALAR S.A., titular del proyecto, sistema, actividad o fuente, objeto de la actividad de fiscalización ambiental.
- No ha sido legalmente reconocida como asociada en negocios con SQM SALAR S.A.
- No ha tenido, directa ni indirectamente, la propiedad, el control o la posesión de acciones o títulos en circulación de SQM SALAR S.A.
- No ha controlado, directa ni indirectamente a SQM SALAR S.A.
- No ha sido controlada, directa ni indirectamente por SQM SALAR S.A.
- No hemos sido controlados, directa ni indirectamente, por una misma tercera persona.
- Igualmente declaro que, yo no he tenido una relación directa ni indirecta, mercantil o laboral con don CARLOS CESAR DIAZ ORTIZ, RUN N° 10.476.287-5, representante legal ni con SQM SALAR S.A.

Declaro también que, no existe vínculo familiar de parentesco -hasta el tercer grado de consanguinidad y segundo de afinidad inclusive-, entre los propietarios y los representantes legales de SQM SALAR S.A. y los propietarios y representantes legales de esta ETFA.

Toda la información contenida en el informe de inspección ETFA 28044 es veraz, auténtica (que no corresponde a una copia o transcripción de otros documentos) y exacta.

Finalmente, ratifico que las declaraciones hechas son verídicas, según mi mejor conocimiento y entendimiento y declaro tener conocimiento que las infracciones a las obligaciones que impone el reglamento ETFA, según lo dispuesto en su artículo 19, se sancionan de conformidad a lo señalado en el Título III de la ley orgánica de la Superintendencia del Medio Ambiente.



10 de febrero de 2023

**Firma Representante Legal**  
**Fin del reporte informe ETFA N° 28044**

SOCIEDAD DE SERVICIOS Y ESTUDIOS GEOLÓGICOS Y AMBIENTALES LTDA.

**AUTORIZACION ETFA SMA 040-01**

Avenida La Paz N°1447 Lote 4-A, Calama, Región de Antofagasta. Fono: +56 552761972 sitio web: [www.segea.cl](http://www.segea.cl) - mail: [l.alegria@segea.cl](mailto:l.alegria@segea.cl)

**Cliente:** SQM SALAR S.A. **RUT:** 79.626.800-K  
**Dirección:** ANÍBAL PINTO 3228, SAN PEDRO DE ATACAMA - ANTOFAGASTA  
**Proyecto:** CAMBIOS Y MEJORAS DE LA OPERACIÓN MINERA EN EL SALAR DE ATACAMA

**Nombre Punto:** L4-10

**Instrumento Ambiental:** RCA 226/2006

**Lugar de Inspección:** VEGETACIÓN BORDE ESTE

**Fecha Inspección:** 28-01-2023

**Comuna/Región:** SAN PEDRO DE ATACAMA, REGION DE ANTOFAGASTA

**Hora Inicio Inspección:** 12:45

**Técnica de Inspección:** MANUAL

**Hora Terminó Inspección:** 12:49

**Tipo de Inspección:** PUNTUAL

**Mediciones:** MUESTRA QUÍMICA

**Tipo Agua:** SUPERFICIAL

**Batería:** S/D

## DATOS EN TERRENO

Hora en terreno: 12:47

Temperatura (°C): S/D

Conductividad (uS/cm): S/D

TDS (ppm)

Salinidad (psu):

Potencial Redox (mV):

Oxígeno Disuelto (mg/L): S/D

pH: S/D

### Características Ambientales

Condiciones Climáticas S/D

Viento S/D

Tipo Sector SALAR

### Características Muestra Agua

Aspecto Muestra S/D

Color Muestra S/D

Olor Muestra S/D

Observaciones:

Prohibición de ingreso RNF.

(\*) S/D: Sin datos.

SOCIEDAD DE SERVICIOS Y ESTUDIOS GEOLÓGICOS Y AMBIENTALES LTDA.

**AUTORIZACION ETFA SMA 040-01**

Avenida La Paz N°1447 Lote 4-A, Calama, Región de Antofagasta. Fono: +56 552761972 sitio web: www.segea.cl - mail: l.alegria@segea.cl



## Informacion Equipos Utilizados:

N° Serie	Tipo Equipo	Marca	Modelo
S/D	S/D	S/D	S/D

## Referencia Procedimiento:

P-HIDRO-01	Procedimiento de Muestreo de Agua Superficial y Subterránea
I-HIDRO-01	Instructivo Condiciones y Almacenamiento de las Muestras
I-HIDRO-02	Instructivo Sistema de Codificación de Registro de las Muestras
I-HIDRO-03	Instructivo Específico Uso Medidor de pH
I-HIDRO-04	Instructivo Específico Uso Medidor de Conductividad
I-HIDRO-05	Instructivo Específico Uso Medidor de Potencial Redox (Orp)
I-HIDRO-06	Instructivo Específico Uso Medidor de Oxígeno Disuelto (Od)
I-HIDRO-07	Instructivo Específico Uso Medidor de Temperatura
I-HIDRO-10	Instructivo Específico Registro Fotográfico

## Monitores en Terreno

**Nombre:** ALBERTO GONZÁLEZ INOSTROZA  
**Rut:** 13216913-6  
**Cargo:** TÉCNICO DE TERRENO A

**Nombre:** S/D  
**Rut:** No aplica  
**Cargo:** S/D



TÉCNICO DE TERRENO A

S/D

## Inspector Ambiental Autorizado por S.M.A.

**Nombre:** LUIS ALEGRIA OLATE  
**Cod. I.A./Rut:** 10824759-2  
**Cargo:** GERENTE TÉCNICO / INSPECTOR AMBIENTAL

## Representante Legal

**Nombre:** CECILIA OLIVERA ALLENDES  
**Rut:** 9.674.462-5  
**Cargo:** REPRESENTANTE LEGAL

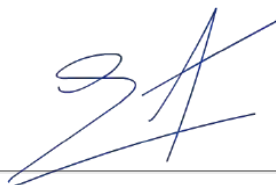

GERENTE TÉCNICO / INSPECTOR  
AMBIENTAL



REPRESENTANTE LEGAL

SOCIEDAD DE SERVICIOS Y ESTUDIOS GEOLÓGICOS Y AMBIENTALES LTDA.

**AUTORIZACION ETFA SMA 040-01**

Avenida La Paz N°1447 Lote 4-A, Calama, Región de Antofagasta. Fono: +56 552761972 sitio web: www.segea.cl - mail: l.alegria@segea.cl

**Nombre Punto:** L4-10  
**Instrumento Ambiental:** RCA 226/2006

**Coordenadas UTM  
WGS84**

Este: 592252  
Norte: 7406211



**Sector:**  
VEGETACIÓN BORDE ESTE

**Comuna/Región:**  
SAN PEDRO DE ATACAMA, REGION DE  
ANTOFAGASTA

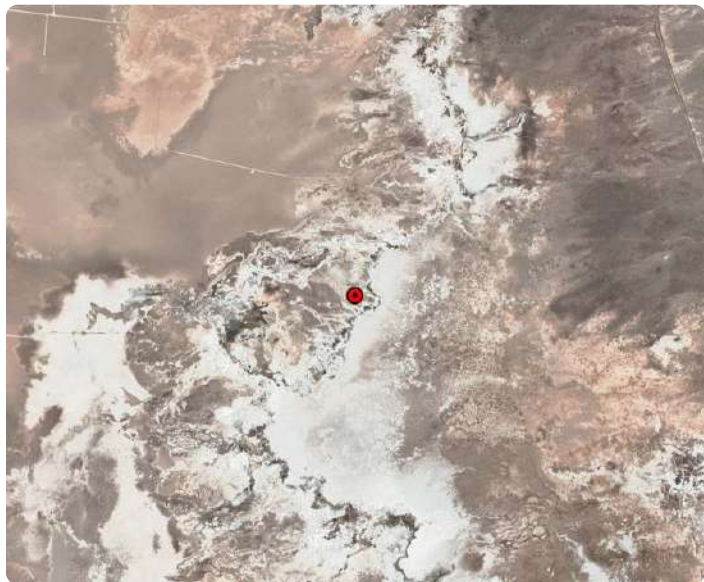

SOCIEDAD DE SERVICIOS Y ESTUDIOS GEOLÓGICOS Y AMBIENTALES LTDA.

**AUTORIZACION ETFA SMA 040-01**

Avenida La Paz N°1447 Lote 4-A, Calama, Región de Antofagasta. Fono: +56 552761972 sitio web: [www.segea.cl](http://www.segea.cl) - mail: [l.alegria@segea.cl](mailto:l.alegria@segea.cl)

## ANEXO TÉCNICO CADENA DE CUSTODIA L4-10

Sin Cadena de Custodia



SOCIEDAD DE SERVICIOS Y ESTUDIOS GEOLÓGICOS Y AMBIENTALES LTDA.

**AUTORIZACION ETFA SMA 040-01**

Avenida La Paz N°1447 Lote 4-A, Calama, Región de Antofagasta. Fono: +56 552761972 sitio web: [www.segea.cl](http://www.segea.cl) - mail: [l.alegria@segea.cl](mailto:l.alegria@segea.cl)

## DECLARACIÓN JURADA PARA LA OPERATIVIDAD DEL INSPECTOR AMBIENTAL

Yo, LUIS ALEGRIA OLATE, RUN N° 10824759-2, domiciliado en PASAJE CAPÍN N° 3470, VILLA LOMAS HUASI - CALAMA- CALAMA, REGIÓN DE ANTOFAGASTA, en mi calidad de inspector ambiental N° 10824759-2, ETFA 040-01, declaro que, en los últimos dos años:

- No he tenido una relación directa ni indirecta, mercantil o laboral con SQM SALAR S.A., RUT N° 79.626.800-K, titular del proyecto, sistema, actividad o fuente, objeto de las actividades de fiscalización ambiental.
- No he tenido una relación directa ni indirecta, mercantil o laboral con don CARLOS CESAR DIAZ ORTIZ, RUN N° 10.476.287-5 representante legal de SQM SALAR S.A., RUT N° 79.626.800-K, titular del proyecto, sistema, actividad o fuente, objeto de las actividades de fiscalización ambiental.
- No he sido legalmente reconocido como asociado en negocios con SQM SALAR S.A.
- No he tenido, directa ni indirectamente, la propiedad, el control o la posesión de acciones o títulos en circulación de SQM SALAR S.A.
- No he controlado, directa ni indirectamente a SQM SALAR S.A.

Igualmente declaro que no tengo vínculo familiar de parentesco -hasta el tercer grado de consanguinidad y segundo de afinidad inclusive-, con los propietarios ni con los representantes legales del titular fiscalizado.

Toda la información contenida en el informe de inspección ETFA 28045 es veraz, auténtica (que no corresponde a una copia o transcripción de otros documentos) y exacta.

Finalmente, ratifico que las declaraciones hechas son verídicas, según mi mejor conocimiento y entendimiento y declaro tener conocimiento que las infracciones a las obligaciones que impone el reglamento ETFA, según lo dispuesto en su artículo 19, se sancionan de conformidad a lo señalado en el Título III de la ley orgánica de la Superintendencia del Medio Ambiente.

10 de febrero de 2023



**Firma Inspector Ambiental**  
**Código IA 10824759-2**

SOCIEDAD DE SERVICIOS Y ESTUDIOS GEOLÓGICOS Y AMBIENTALES LTDA.

**AUTORIZACION ETFA SMA 040-01**

Avenida La Paz N°1447 Lote 4-A, Calama, Región de Antofagasta. Fono: +56 552761972 sitio web: [www.segea.cl](http://www.segea.cl) - mail: [l.alegria@segea.cl](mailto:l.alegria@segea.cl)

## DECLARACIÓN JURADA PARA LA OPERATIVIDAD DE LA ENTIDAD TÉCNICA DE FISCALIZACIÓN AMBIENTAL

Yo, CECILIA LUZMIRA OLIVERA ALLENDES, RUN N° 09.674.462-5, domiciliado en AVDA. LA PAZ 1447, LOTE 4A, CALAMA - REGIÓN DE ANTOFAGASTA, en mi calidad de representante legal de SOCIEDAD DE SERVICIOS Y ESTUDIOS GEOLÓGICOS Y AMBIENTALES LTDA. Sucursal Calama, Código ETFA 040-01, declaro que, la persona jurídica que represento, en los dos últimos años:

- No ha tenido una relación directa ni indirecta de tipo mercantil con SQM SALAR S.A., RUT N° 79.626.800-K, titular del proyecto, sistema, actividad o fuente, objeto la actividad de fiscalización ambiental.
- No ha tenido una relación directa ni indirecta, de tipo laboral con CARLOS CESAR DIAZ ORTIZ, RUN N° 10.476.287-5, representante legal de SQM SALAR S.A., titular del proyecto, sistema, actividad o fuente, objeto de la actividad de fiscalización ambiental.
- No ha sido legalmente reconocida como asociada en negocios con SQM SALAR S.A.
- No ha tenido, directa ni indirectamente, la propiedad, el control o la posesión de acciones o títulos en circulación de SQM SALAR S.A.
- No ha controlado, directa ni indirectamente a SQM SALAR S.A.
- No ha sido controlada, directa ni indirectamente por SQM SALAR S.A.
- No hemos sido controlados, directa ni indirectamente, por una misma tercera persona.
- Igualmente declaro que, yo no he tenido una relación directa ni indirecta, mercantil o laboral con don CARLOS CESAR DIAZ ORTIZ, RUN N° 10.476.287-5, representante legal ni con SQM SALAR S.A.

Declaro también que, no existe vínculo familiar de parentesco -hasta el tercer grado de consanguinidad y segundo de afinidad inclusive-, entre los propietarios y los representantes legales de SQM SALAR S.A. y los propietarios y representantes legales de esta ETFA.

Toda la información contenida en el informe de inspección ETFA 28045 es veraz, auténtica (que no corresponde a una copia o transcripción de otros documentos) y exacta.

Finalmente, ratifico que las declaraciones hechas son verídicas, según mi mejor conocimiento y entendimiento y declaro tener conocimiento que las infracciones a las obligaciones que impone el reglamento ETFA, según lo dispuesto en su artículo 19, se sancionan de conformidad a lo señalado en el Título III de la ley orgánica de la Superintendencia del Medio Ambiente.



10 de febrero de 2023

**Firma Representante Legal**  
**Fin del reporte informe ETFA N° 28045**

SOCIEDAD DE SERVICIOS Y ESTUDIOS GEOLÓGICOS Y AMBIENTALES LTDA.

**AUTORIZACION ETFA SMA 040-01**

Avenida La Paz N°1447 Lote 4-A, Calama, Región de Antofagasta. Fono: +56 552761972 sitio web: [www.segea.cl](http://www.segea.cl) - mail: [l.alegria@segea.cl](mailto:l.alegria@segea.cl)



**Cliete:** SQM SALAR S.A. **RUT:** 79.626.800-K  
**Dirección:** ANÍBAL PINTO 3228, SAN PEDRO DE ATACAMA - ANTOFAGASTA  
**Proyecto:** CAMBIOS Y MEJORAS DE LA OPERACIÓN MINERA EN EL SALAR DE ATACAMA

**Nombre Punto:** L4-8

**Instrumento Ambiental:** RCA 226/2006

**Lugar de Inspección:** AGUAS DE QUELANA

**Fecha Inspección:** 28-01-2023

**Comuna/Región:** SAN PEDRO DE ATACAMA, REGION DE ANTOFAGASTA

**Hora Inicio Inspección:** 12:45

**Técnica de Inspección:** MANUAL

**Hora Terminó Inspección:** 12:49

**Tipo de Inspección:** PUNTUAL

**Mediciones:** MUESTRA QUÍMICA

**Tipo Agua:** SUBTERRANEA

**Batería:** S/D

## DATOS EN TERRENO

Hora en terreno: 12:47

Temperatura (°C): S/D

Conductividad (uS/cm): S/D

TDS (ppm)

Salinidad (psu):

Potencial Redox (mV):

Oxígeno Disuelto (mg/L): S/D

pH: S/D

### Características Ambientales

Condiciones Climáticas S/D

Viento S/D

Tipo Sector SALAR

### Características Muestra Agua

Aspecto Muestra S/D

Color Muestra S/D

Olor Muestra S/D

Observaciones:

Prohibición de ingreso RNF.

(\*) S/D: Sin datos.

SOCIEDAD DE SERVICIOS Y ESTUDIOS GEOLÓGICOS Y AMBIENTALES LTDA.

**AUTORIZACION ETFA SMA 040-01**

Avenida La Paz N°1447 Lote 4-A, Calama, Región de Antofagasta. Fono: +56 552761972 sitio web: www.segea.cl - mail: l.alegria@segea.cl

## Informacion Equipos Utilizados:

N° Serie	Tipo Equipo	Marca	Modelo
S/D	S/D	S/D	S/D

## Referencia Procedimiento:

P-HIDRO-01	Procedimiento de Muestreo de Agua Superficial y Subterránea
I-HIDRO-01	Instructivo Condiciones y Almacenamiento de las Muestras
I-HIDRO-02	Instructivo Sistema de Codificación de Registro de las Muestras
I-HIDRO-03	Instructivo Específico Uso Medidor de pH
I-HIDRO-04	Instructivo Específico Uso Medidor de Conductividad
I-HIDRO-05	Instructivo Específico Uso Medidor de Potencial Redox (Orp)
I-HIDRO-06	Instructivo Específico Uso Medidor de Oxígeno Disuelto (Od)
I-HIDRO-07	Instructivo Específico Uso Medidor de Temperatura
I-HIDRO-10	Instructivo Específico Registro Fotográfico

## Monitores en Terreno

**Nombre:** ALBERTO GONZÁLEZ INOSTROZA  
**Rut:** 13216913-6  
**Cargo:** TÉCNICO DE TERRENO A

**Nombre:** S/D  
**Rut:** No aplica  
**Cargo:** S/D



TÉCNICO DE TERRENO A

S/D

## Inspector Ambiental Autorizado por S.M.A.

**Nombre:** LUIS ALEGRIA OLATE  
**Cod. I.A./Rut:** 10824759-2  
**Cargo:** GERENTE TÉCNICO / INSPECTOR AMBIENTAL

## Representante Legal

**Nombre:** CECILIA OLIVERA ALLENDES  
**Rut:** 9.674.462-5  
**Cargo:** REPRESENTANTE LEGAL

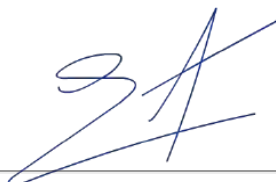

GERENTE TÉCNICO / INSPECTOR AMBIENTAL



REPRESENTANTE LEGAL

SOCIEDAD DE SERVICIOS Y ESTUDIOS GEOLÓGICOS Y AMBIENTALES LTDA.

**AUTORIZACION ETFA SMA 040-01**

Avenida La Paz N°1447 Lote 4-A, Calama, Región de Antofagasta. Fono: +56 552761972 sitio web: www.segea.cl - mail: l.alegria@segea.cl

**Nombre Punto:** L4-8  
**Instrumento Ambiental:** RCA 226/2006

**Coordenadas UTM  
WGS84**

Este: 593360  
Norte: 7406128



**Sector:**  
AGUAS DE QUELANA

**Comuna/Región:**  
SAN PEDRO DE ATACAMA, REGION DE  
ANTOFAGASTA

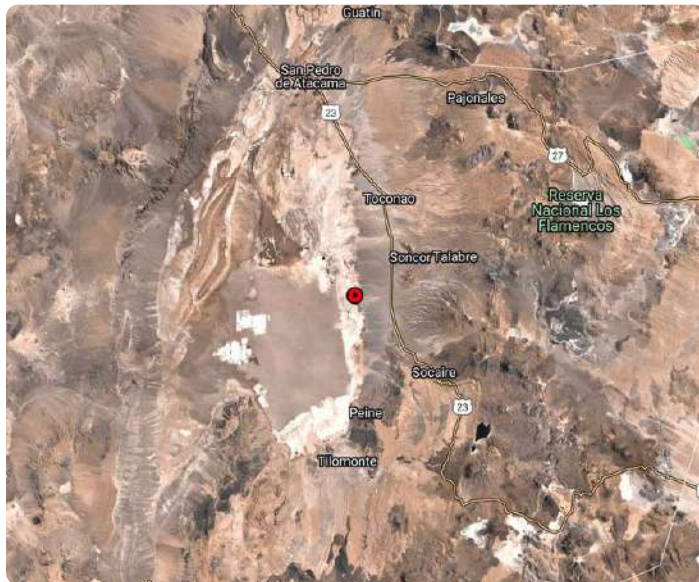
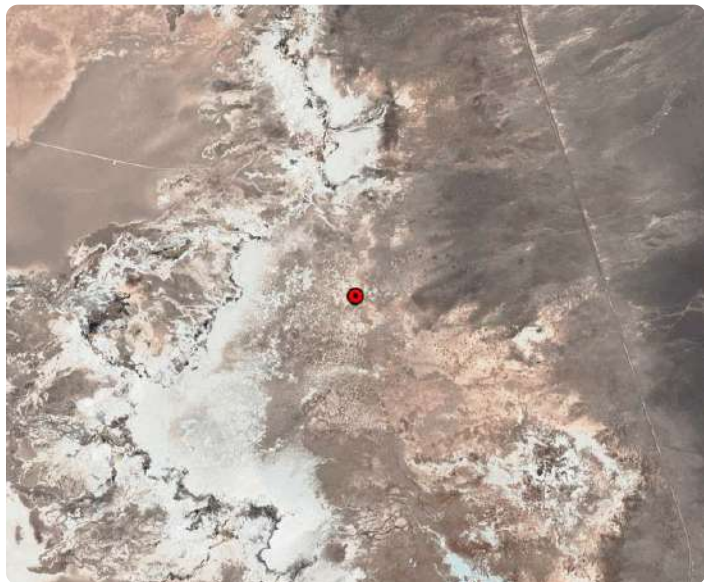

SOCIEDAD DE SERVICIOS Y ESTUDIOS GEOLÓGICOS Y AMBIENTALES LTDA.

**AUTORIZACION ETFA SMA 040-01**

Avenida La Paz N°1447 Lote 4-A, Calama, Región de Antofagasta. Fono: +56 552761972 sitio web: [www.segea.cl](http://www.segea.cl) - mail: [l.alegria@segea.cl](mailto:l.alegria@segea.cl)

## ANEXO TÉCNICO CADENA DE CUSTODIA L4-8

Sin Cadena de Custodia



SOCIEDAD DE SERVICIOS Y ESTUDIOS GEOLÓGICOS Y AMBIENTALES LTDA.

**AUTORIZACION ETFA SMA 040-01**

Avenida La Paz N°1447 Lote 4-A, Calama, Región de Antofagasta. Fono: +56 552761972 sitio web: [www.segea.cl](http://www.segea.cl) - mail: [l.alegria@segea.cl](mailto:l.alegria@segea.cl)

## DECLARACIÓN JURADA PARA LA OPERATIVIDAD DEL INSPECTOR AMBIENTAL

Yo, LUIS ALEGRIA OLATE, RUN N° 10824759-2, domiciliado en PASAJE CAPÍN N° 3470, VILLA LOMAS HUASI - CALAMA- CALAMA, REGIÓN DE ANTOFAGASTA, en mi calidad de inspector ambiental N° 10824759-2, ETFA 040-01, declaro que, en los últimos dos años:

- No he tenido una relación directa ni indirecta, mercantil o laboral con SQM SALAR S.A., RUT N° 79.626.800-K, titular del proyecto, sistema, actividad o fuente, objeto de las actividades de fiscalización ambiental.
- No he tenido una relación directa ni indirecta, mercantil o laboral con don CARLOS CESAR DIAZ ORTIZ, RUN N° 10.476.287-5 representante legal de SQM SALAR S.A., RUT N° 79.626.800-K, titular del proyecto, sistema, actividad o fuente, objeto de las actividades de fiscalización ambiental.
- No he sido legalmente reconocido como asociado en negocios con SQM SALAR S.A.
- No he tenido, directa ni indirectamente, la propiedad, el control o la posesión de acciones o títulos en circulación de SQM SALAR S.A.
- No he controlado, directa ni indirectamente a SQM SALAR S.A.

Igualmente declaro que no tengo vínculo familiar de parentesco -hasta el tercer grado de consanguinidad y segundo de afinidad inclusive-, con los propietarios ni con los representantes legales del titular fiscalizado.

Toda la información contenida en el informe de inspección ETFA 28046 es veraz, auténtica (que no corresponde a una copia o transcripción de otros documentos) y exacta.

Finalmente, ratifico que las declaraciones hechas son verídicas, según mi mejor conocimiento y entendimiento y declaro tener conocimiento que las infracciones a las obligaciones que impone el reglamento ETFA, según lo dispuesto en su artículo 19, se sancionan de conformidad a lo señalado en el Título III de la ley orgánica de la Superintendencia del Medio Ambiente.

10 de febrero de 2023



**Firma Inspector Ambiental**  
**Código IA 10824759-2**

SOCIEDAD DE SERVICIOS Y ESTUDIOS GEOLÓGICOS Y AMBIENTALES LTDA.

**AUTORIZACION ETFA SMA 040-01**

Avenida La Paz N°1447 Lote 4-A, Calama, Región de Antofagasta. Fono: +56 552761972 sitio web: [www.segea.cl](http://www.segea.cl) - mail: [l.alegria@segea.cl](mailto:l.alegria@segea.cl)



## DECLARACIÓN JURADA PARA LA OPERATIVIDAD DE LA ENTIDAD TÉCNICA DE FISCALIZACIÓN AMBIENTAL

Yo, CECILIA LUZMIRA OLIVERA ALLENDES, RUN N° 09.674.462-5, domiciliado en AVDA. LA PAZ 1447, LOTE 4A, CALAMA - REGIÓN DE ANTOFAGASTA, en mi calidad de representante legal de SOCIEDAD DE SERVICIOS Y ESTUDIOS GEOLÓGICOS Y AMBIENTALES LTDA. Sucursal Calama, Código ETFA 040-01, declaro que, la persona jurídica que represento, en los dos últimos años:

- No ha tenido una relación directa ni indirecta de tipo mercantil con SQM SALAR S.A., RUT N° 79.626.800-K, titular del proyecto, sistema, actividad o fuente, objeto la actividad de fiscalización ambiental.
- No ha tenido una relación directa ni indirecta, de tipo laboral con CARLOS CESAR DIAZ ORTIZ, RUN N° 10.476.287-5, representante legal de SQM SALAR S.A., titular del proyecto, sistema, actividad o fuente, objeto de la actividad de fiscalización ambiental.
- No ha sido legalmente reconocida como asociada en negocios con SQM SALAR S.A.
- No ha tenido, directa ni indirectamente, la propiedad, el control o la posesión de acciones o títulos en circulación de SQM SALAR S.A.
- No ha controlado, directa ni indirectamente a SQM SALAR S.A.
- No ha sido controlada, directa ni indirectamente por SQM SALAR S.A.
- No hemos sido controlados, directa ni indirectamente, por una misma tercera persona.
- Igualmente declaro que, yo no he tenido una relación directa ni indirecta, mercantil o laboral con don CARLOS CESAR DIAZ ORTIZ, RUN N° 10.476.287-5, representante legal ni con SQM SALAR S.A.

Declaro también que, no existe vínculo familiar de parentesco -hasta el tercer grado de consanguinidad y segundo de afinidad inclusive-, entre los propietarios y los representantes legales de SQM SALAR S.A. y los propietarios y representantes legales de esta ETFA.

Toda la información contenida en el informe de inspección ETFA 28046 es veraz, auténtica (que no corresponde a una copia o transcripción de otros documentos) y exacta.

Finalmente, ratifico que las declaraciones hechas son verídicas, según mi mejor conocimiento y entendimiento y declaro tener conocimiento que las infracciones a las obligaciones que impone el reglamento ETFA, según lo dispuesto en su artículo 19, se sancionan de conformidad a lo señalado en el Título III de la ley orgánica de la Superintendencia del Medio Ambiente.



10 de febrero de 2023

**Firma Representante Legal**  
**Fin del reporte informe ETFA N° 28046**

SOCIEDAD DE SERVICIOS Y ESTUDIOS GEOLÓGICOS Y AMBIENTALES LTDA.

**AUTORIZACION ETFA SMA 040-01**

Avenida La Paz N°1447 Lote 4-A, Calama, Región de Antofagasta. Fono: +56 552761972 sitio web: [www.segea.cl](http://www.segea.cl) - mail: [l.alegria@segea.cl](mailto:l.alegria@segea.cl)

**Cliente:** SQM SALAR S.A. **RUT:** 79.626.800-K  
**Dirección:** ANÍBAL PINTO 3228, SAN PEDRO DE ATACAMA - ANTOFAGASTA  
**Proyecto:** CAMBIOS Y MEJORAS DE LA OPERACIÓN MINERA EN EL SALAR DE ATACAMA

**Nombre Punto:** L4-9

**Instrumento Ambiental:** RCA 226/2006

**Lugar de Inspección:** AGUAS DE QUELANA

**Fecha Inspección:** 28-01-2023

**Comuna/Región:** SAN PEDRO DE ATACAMA, REGION DE ANTOFAGASTA

**Hora Inicio Inspección:** 12:45

**Técnica de Inspección:** MANUAL

**Hora Terminó Inspección:** 12:49

**Tipo de Inspección:** PUNTUAL

**Mediciones:** MUESTRA QUÍMICA

**Tipo Agua:** SUBTERRANEA

**Batería:** S/D

## DATOS EN TERRENO

Hora en terreno: 12:47

Temperatura (°C): S/D

Conductividad (uS/cm): S/D

TDS (ppm)

Salinidad (psu):

Potencial Redox (mV):

Oxígeno Disuelto (mg/L): S/D

pH: S/D

### Características Ambientales

Condiciones Climáticas S/D

Viento S/D

Tipo Sector SALAR

### Características Muestra Agua

Aspecto Muestra S/D

Color Muestra S/D

Olor Muestra S/D

Observaciones:

Prohibición de ingreso RNF.

(\*) S/D: Sin datos.

SOCIEDAD DE SERVICIOS Y ESTUDIOS GEOLÓGICOS Y AMBIENTALES LTDA.

**AUTORIZACION ETFA SMA 040-01**

Avenida La Paz N°1447 Lote 4-A, Calama, Región de Antofagasta. Fono: +56 552761972 sitio web: www.segea.cl - mail: l.alegria@segea.cl

## Informacion Equipos Utilizados:

N° Serie	Tipo Equipo	Marca	Modelo
S/D	S/D	S/D	S/D

## Referencia Procedimiento:

P-HIDRO-01	Procedimiento de Muestreo de Agua Superficial y Subterranea
I-HIDRO-01	Instructivo Condiciones y Almacenamiento de las Muestras
I-HIDRO-02	Instructivo Sistema de Codificación de Registro de las Muestras
I-HIDRO-03	Instructivo Especifico Uso Medidor de pH
I-HIDRO-04	Instructivo Especifico Uso Medidor de Conductividad
I-HIDRO-05	Instructivo Especifico Uso Medidor de Potencial Redox (Orp)
I-HIDRO-06	Instructivo Especifico Uso Medidor de Oxígeno Disuelto (Od)
I-HIDRO-07	Instructivo Especifico Uso Medidor de Temperatura
I-HIDRO-10	Instructivo Especifico Registro Fotográfico

## Monitores en Terreno

**Nombre:** ALBERTO GONZÁLEZ INOSTROZA  
**Rut:** 13216913-6  
**Cargo:** TÉCNICO DE TERRENO A

**Nombre:** S/D  
**Rut:** No aplica  
**Cargo:** S/D



**TÉCNICO DE TERRENO A**

**S/D**

## Inspector Ambiental Autorizado por S.M.A.

**Nombre:** LUIS ALEGRIA OLATE  
**Cod. I.A./Rut:** 10824759-2  
**Cargo:** GERENTE TÉCNICO / INSPECTOR AMBIENTAL

## Representante Legal

**Nombre:** CECILIA OLIVERA ALLENDES  
**Rut:** 9.674.462-5  
**Cargo:** REPRESENTANTE LEGAL

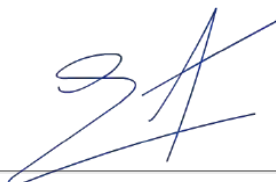

**GERENTE TÉCNICO / INSPECTOR AMBIENTAL**



**REPRESENTANTE LEGAL**

SOCIEDAD DE SERVICIOS Y ESTUDIOS GEOLÓGICOS Y AMBIENTALES LTDA.

**AUTORIZACION ETFA SMA 040-01**

Avenida La Paz N°1447 Lote 4-A, Calama, Región de Antofagasta. Fono: +56 552761972 sitio web: www.segea.cl - mail: l.alegria@segea.cl

**Nombre Punto:** L4-9  
**Instrumento Ambiental:** RCA 226/2006

**Coordenadas UTM  
WGS84**

Este: 592624  
 Norte: 7406144



**Sector:**  
AGUAS DE QUELANA

**Comuna/Región:**  
SAN PEDRO DE ATACAMA, REGION DE ANTOFAGASTA



SOCIEDAD DE SERVICIOS Y ESTUDIOS GEOLÓGICOS Y AMBIENTALES LTDA.

**AUTORIZACION ETFA SMA 040-01**

Avenida La Paz N°1447 Lote 4-A, Calama, Región de Antofagasta. Fono: +56 552761972 sitio web: [www.segea.cl](http://www.segea.cl) - mail: [l.alegria@segea.cl](mailto:l.alegria@segea.cl)

## ANEXO TÉCNICO CADENA DE CUSTODIA L4-9

Sin Cadena de Custodia



SOCIEDAD DE SERVICIOS Y ESTUDIOS GEOLÓGICOS Y AMBIENTALES LTDA.

**AUTORIZACION ETFA SMA 040-01**

Avenida La Paz N°1447 Lote 4-A, Calama, Región de Antofagasta. Fono: +56 552761972 sitio web: [www.segea.cl](http://www.segea.cl) - mail: [l.alegria@segea.cl](mailto:l.alegria@segea.cl)



## DECLARACIÓN JURADA PARA LA OPERATIVIDAD DEL INSPECTOR AMBIENTAL

Yo, LUIS ALEGRIA OLATE, RUN N° 10824759-2, domiciliado en PASAJE CAPÍN N° 3470, VILLA LOMAS HUASI - CALAMA- CALAMA, REGIÓN DE ANTOFAGASTA, en mi calidad de inspector ambiental N° 10824759-2, ETFA 040-01, declaro que, en los últimos dos años:

- No he tenido una relación directa ni indirecta, mercantil o laboral con SQM SALAR S.A., RUT N° 79.626.800-K, titular del proyecto, sistema, actividad o fuente, objeto de las actividades de fiscalización ambiental.
- No he tenido una relación directa ni indirecta, mercantil o laboral con don CARLOS CESAR DIAZ ORTIZ, RUN N° 10.476.287-5 representante legal de SQM SALAR S.A., RUT N° 79.626.800-K, titular del proyecto, sistema, actividad o fuente, objeto de las actividades de fiscalización ambiental.
- No he sido legalmente reconocido como asociado en negocios con SQM SALAR S.A.
- No he tenido, directa ni indirectamente, la propiedad, el control o la posesión de acciones o títulos en circulación de SQM SALAR S.A.
- No he controlado, directa ni indirectamente a SQM SALAR S.A.

Igualmente declaro que no tengo vínculo familiar de parentesco -hasta el tercer grado de consanguinidad y segundo de afinidad inclusive-, con los propietarios ni con los representantes legales del titular fiscalizado.

Toda la información contenida en el informe de inspección ETFA 28047 es veraz, auténtica (que no corresponde a una copia o transcripción de otros documentos) y exacta.

Finalmente, ratifico que las declaraciones hechas son verídicas, según mi mejor conocimiento y entendimiento y declaro tener conocimiento que las infracciones a las obligaciones que impone el reglamento ETFA, según lo dispuesto en su artículo 19, se sancionan de conformidad a lo señalado en el Título III de la ley orgánica de la Superintendencia del Medio Ambiente.

10 de febrero de 2023



**Firma Inspector Ambiental**  
**Código IA 10824759-2**

SOCIEDAD DE SERVICIOS Y ESTUDIOS GEOLÓGICOS Y AMBIENTALES LTDA.

**AUTORIZACION ETFA SMA 040-01**

Avenida La Paz N°1447 Lote 4-A, Calama, Región de Antofagasta. Fono: +56 552761972 sitio web: [www.segea.cl](http://www.segea.cl) - mail: [l.alegria@segea.cl](mailto:l.alegria@segea.cl)

## DECLARACIÓN JURADA PARA LA OPERATIVIDAD DE LA ENTIDAD TÉCNICA DE FISCALIZACIÓN AMBIENTAL

Yo, CECILIA LUZMIRA OLIVERA ALLENDES, RUN N° 09.674.462-5, domiciliado en AVDA. LA PAZ 1447, LOTE 4A, CALAMA - REGIÓN DE ANTOFAGASTA, en mi calidad de representante legal de SOCIEDAD DE SERVICIOS Y ESTUDIOS GEOLÓGICOS Y AMBIENTALES LTDA. Sucursal Calama, Código ETFA 040-01, declaro que, la persona jurídica que represento, en los dos últimos años:

- No ha tenido una relación directa ni indirecta de tipo mercantil con SQM SALAR S.A., RUT N° 79.626.800-K, titular del proyecto, sistema, actividad o fuente, objeto la actividad de fiscalización ambiental.
- No ha tenido una relación directa ni indirecta, de tipo laboral con CARLOS CESAR DIAZ ORTIZ, RUN N° 10.476.287-5, representante legal de SQM SALAR S.A., titular del proyecto, sistema, actividad o fuente, objeto de la actividad de fiscalización ambiental.
- No ha sido legalmente reconocida como asociada en negocios con SQM SALAR S.A.
- No ha tenido, directa ni indirectamente, la propiedad, el control o la posesión de acciones o títulos en circulación de SQM SALAR S.A.
- No ha controlado, directa ni indirectamente a SQM SALAR S.A.
- No ha sido controlada, directa ni indirectamente por SQM SALAR S.A.
- No hemos sido controlados, directa ni indirectamente, por una misma tercera persona.
- Igualmente declaro que, yo no he tenido una relación directa ni indirecta, mercantil o laboral con don CARLOS CESAR DIAZ ORTIZ, RUN N° 10.476.287-5, representante legal ni con SQM SALAR S.A.

Declaro también que, no existe vínculo familiar de parentesco -hasta el tercer grado de consanguinidad y segundo de afinidad inclusive-, entre los propietarios y los representantes legales de SQM SALAR S.A. y los propietarios y representantes legales de esta ETFA.

Toda la información contenida en el informe de inspección ETFA 28047 es veraz, auténtica (que no corresponde a una copia o transcripción de otros documentos) y exacta.

Finalmente, ratifico que las declaraciones hechas son verídicas, según mi mejor conocimiento y entendimiento y declaro tener conocimiento que las infracciones a las obligaciones que impone el reglamento ETFA, según lo dispuesto en su artículo 19, se sancionan de conformidad a lo señalado en el Título III de la ley orgánica de la Superintendencia del Medio Ambiente.



10 de febrero de 2023

**Firma Representante Legal**  
**Fin del reporte informe ETFA N° 28047**

SOCIEDAD DE SERVICIOS Y ESTUDIOS GEOLÓGICOS Y AMBIENTALES LTDA.

**AUTORIZACION ETFA SMA 040-01**

Avenida La Paz N°1447 Lote 4-A, Calama, Región de Antofagasta. Fono: +56 552761972 sitio web: [www.segea.cl](http://www.segea.cl) - mail: [l.alegria@segea.cl](mailto:l.alegria@segea.cl)

**Cliente:** SQM SALAR S.A. **RUT:** 79.626.800-K  
**Dirección:** ANÍBAL PINTO 3228, SAN PEDRO DE ATACAMA - ANTOFAGASTA  
**Proyecto:** CAMBIOS Y MEJORAS DE LA OPERACIÓN MINERA EN EL SALAR DE ATACAMA

**Nombre Punto:** L5-3

**Instrumento Ambiental:** RCA 226/2006

**Lugar de Inspección:** AGUAS DE QUELANA

**Fecha Inspección:** 28-01-2023

**Comuna/Región:** SAN PEDRO DE ATACAMA, REGION DE ANTOFAGASTA

**Hora Inicio Inspección:** 12:45

**Técnica de Inspección:** MANUAL

**Hora Terminó Inspección:** 12:49

**Tipo de Inspección:** PUNTUAL

**Mediciones:** MUESTRA QUÍMICA

**Tipo Agua:** SUBTERRANEA

**Batería:** S/D

## DATOS EN TERRENO

Hora en terreno: 12:47

Temperatura (°C): S/D

Conductividad (uS/cm): S/D

TDS (ppm)

Salinidad (psu):

Potencial Redox (mV):

Oxígeno Disuelto (mg/L): S/D

pH: S/D

### Características Ambientales

Condiciones Climáticas S/D

Viento S/D

Tipo Sector SALAR

### Características Muestra Agua

Aspecto Muestra S/D

Color Muestra S/D

Olor Muestra S/D

Observaciones:

Prohibición de ingreso RNF.

(\*) S/D: Sin datos.

SOCIEDAD DE SERVICIOS Y ESTUDIOS GEOLÓGICOS Y AMBIENTALES LTDA.

**AUTORIZACION ETFA SMA 040-01**

Avenida La Paz N°1447 Lote 4-A, Calama, Región de Antofagasta. Fono: +56 552761972 sitio web: [www.segea.cl](http://www.segea.cl) - mail: [l.alegria@segea.cl](mailto:l.alegria@segea.cl)

## Informacion Equipos Utilizados:

N° Serie	Tipo Equipo	Marca	Modelo
S/D	S/D	S/D	S/D

## Referencia Procedimiento:

P-HIDRO-01	Procedimiento de Muestreo de Agua Superficial y Subterránea
I-HIDRO-01	Instructivo Condiciones y Almacenamiento de las Muestras
I-HIDRO-02	Instructivo Sistema de Codificación de Registro de las Muestras
I-HIDRO-03	Instructivo Específico Uso Medidor de pH
I-HIDRO-04	Instructivo Específico Uso Medidor de Conductividad
I-HIDRO-05	Instructivo Específico Uso Medidor de Potencial Redox (Orp)
I-HIDRO-06	Instructivo Específico Uso Medidor de Oxígeno Disuelto (Od)
I-HIDRO-07	Instructivo Específico Uso Medidor de Temperatura
I-HIDRO-10	Instructivo Específico Registro Fotográfico

## Monitores en Terreno

**Nombre:** ALBERTO GONZÁLEZ INOSTROZA  
**Rut:** 13216913-6  
**Cargo:** TÉCNICO DE TERRENO A

**Nombre:** S/D  
**Rut:** No aplica  
**Cargo:** S/D



TÉCNICO DE TERRENO A

S/D

## Inspector Ambiental Autorizado por S.M.A.

**Nombre:** LUIS ALEGRIA OLATE  
**Cod. I.A./Rut:** 10824759-2  
**Cargo:** GERENTE TÉCNICO / INSPECTOR AMBIENTAL

## Representante Legal

**Nombre:** CECILIA OLIVERA ALLENDES  
**Rut:** 9.674.462-5  
**Cargo:** REPRESENTANTE LEGAL

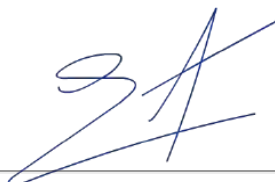

GERENTE TÉCNICO / INSPECTOR  
AMBIENTAL



REPRESENTANTE LEGAL

SOCIEDAD DE SERVICIOS Y ESTUDIOS GEOLÓGICOS Y AMBIENTALES LTDA.

**AUTORIZACION ETFA SMA 040-01**

Avenida La Paz N°1447 Lote 4-A, Calama, Región de Antofagasta. Fono: +56 552761972 sitio web: www.segea.cl - mail: l.alegria@segea.cl

**Nombre Punto:** L5-3  
**Instrumento Ambiental:** RCA 226/2006

**Coordenadas UTM  
WGS84**

Este: 593971  
Norte: 7403544



**Sector:**  
AGUAS DE QUELANA

**Comuna/Región:**  
SAN PEDRO DE ATACAMA, REGION DE  
ANTOFAGASTA

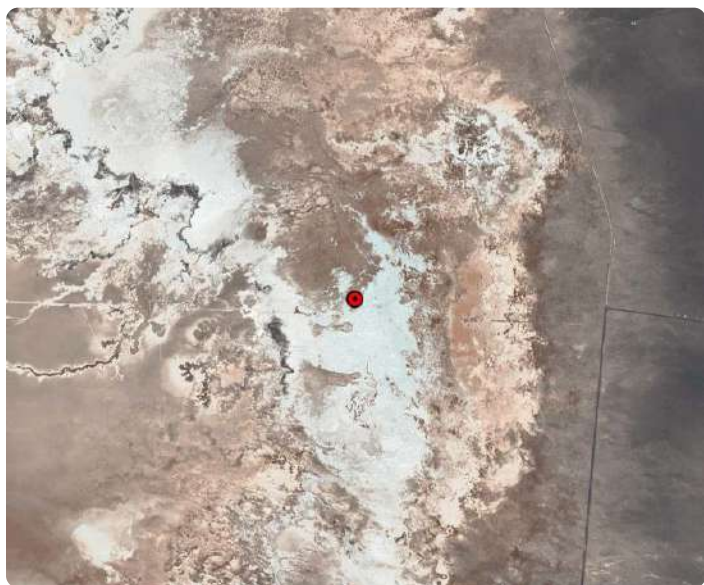

SOCIEDAD DE SERVICIOS Y ESTUDIOS GEOLÓGICOS Y AMBIENTALES LTDA.

**AUTORIZACION ETFA SMA 040-01**

Avenida La Paz N°1447 Lote 4-A, Calama, Región de Antofagasta. Fono: +56 552761972 sitio web: [www.segea.cl](http://www.segea.cl) - mail: [l.alegria@segea.cl](mailto:l.alegria@segea.cl)



## ANEXO TÉCNICO CADENA DE CUSTODIA L5-3

Sin Cadena de Custodia



SOCIEDAD DE SERVICIOS Y ESTUDIOS GEOLÓGICOS Y AMBIENTALES LTDA.

**AUTORIZACION ETFA SMA 040-01**

Avenida La Paz N°1447 Lote 4-A, Calama, Región de Antofagasta. Fono: +56 552761972 sitio web: [www.segea.cl](http://www.segea.cl) - mail: [l.alegria@segea.cl](mailto:l.alegria@segea.cl)

## DECLARACIÓN JURADA PARA LA OPERATIVIDAD DEL INSPECTOR AMBIENTAL

Yo, LUIS ALEGRIA OLATE, RUN N° 10824759-2, domiciliado en PASAJE CAPÍN N° 3470, VILLA LOMAS HUASI - CALAMA- CALAMA, REGIÓN DE ANTOFAGASTA, en mi calidad de inspector ambiental N° 10824759-2, ETFA 040-01, declaro que, en los últimos dos años:

- No he tenido una relación directa ni indirecta, mercantil o laboral con SQM SALAR S.A., RUT N° 79.626.800-K, titular del proyecto, sistema, actividad o fuente, objeto de las actividades de fiscalización ambiental.
- No he tenido una relación directa ni indirecta, mercantil o laboral con don CARLOS CESAR DIAZ ORTIZ, RUN N° 10.476.287-5 representante legal de SQM SALAR S.A., RUT N° 79.626.800-K, titular del proyecto, sistema, actividad o fuente, objeto de las actividades de fiscalización ambiental.
- No he sido legalmente reconocido como asociado en negocios con SQM SALAR S.A.
- No he tenido, directa ni indirectamente, la propiedad, el control o la posesión de acciones o títulos en circulación de SQM SALAR S.A.
- No he controlado, directa ni indirectamente a SQM SALAR S.A.

Igualmente declaro que no tengo vínculo familiar de parentesco -hasta el tercer grado de consanguinidad y segundo de afinidad inclusive-, con los propietarios ni con los representantes legales del titular fiscalizado.

Toda la información contenida en el informe de inspección ETFA 28048 es veraz, auténtica (que no corresponde a una copia o transcripción de otros documentos) y exacta.

Finalmente, ratifico que las declaraciones hechas son verídicas, según mi mejor conocimiento y entendimiento y declaro tener conocimiento que las infracciones a las obligaciones que impone el reglamento ETFA, según lo dispuesto en su artículo 19, se sancionan de conformidad a lo señalado en el Título III de la ley orgánica de la Superintendencia del Medio Ambiente.

10 de febrero de 2023



**Firma Inspector Ambiental**  
**Código IA 10824759-2**

SOCIEDAD DE SERVICIOS Y ESTUDIOS GEOLÓGICOS Y AMBIENTALES LTDA.

**AUTORIZACION ETFA SMA 040-01**

Avenida La Paz N°1447 Lote 4-A, Calama, Región de Antofagasta. Fono: +56 552761972 sitio web: [www.segea.cl](http://www.segea.cl) - mail: [l.alegria@segea.cl](mailto:l.alegria@segea.cl)

## DECLARACIÓN JURADA PARA LA OPERATIVIDAD DE LA ENTIDAD TÉCNICA DE FISCALIZACIÓN AMBIENTAL

Yo, CECILIA LUZMIRA OLIVERA ALLENDES, RUN N° 09.674.462-5, domiciliado en AVDA. LA PAZ 1447, LOTE 4A, CALAMA - REGIÓN DE ANTOFAGASTA, en mi calidad de representante legal de SOCIEDAD DE SERVICIOS Y ESTUDIOS GEOLÓGICOS Y AMBIENTALES LTDA. Sucursal Calama, Código ETFA 040-01, declaro que, la persona jurídica que represento, en los dos últimos años:

- No ha tenido una relación directa ni indirecta de tipo mercantil con SQM SALAR S.A., RUT N° 79.626.800-K, titular del proyecto, sistema, actividad o fuente, objeto la actividad de fiscalización ambiental.
- No ha tenido una relación directa ni indirecta, de tipo laboral con CARLOS CESAR DIAZ ORTIZ, RUN N° 10.476.287-5, representante legal de SQM SALAR S.A., titular del proyecto, sistema, actividad o fuente, objeto de la actividad de fiscalización ambiental.
- No ha sido legalmente reconocida como asociada en negocios con SQM SALAR S.A.
- No ha tenido, directa ni indirectamente, la propiedad, el control o la posesión de acciones o títulos en circulación de SQM SALAR S.A.
- No ha controlado, directa ni indirectamente a SQM SALAR S.A.
- No ha sido controlada, directa ni indirectamente por SQM SALAR S.A.
- No hemos sido controlados, directa ni indirectamente, por una misma tercera persona.
- Igualmente declaro que, yo no he tenido una relación directa ni indirecta, mercantil o laboral con don CARLOS CESAR DIAZ ORTIZ, RUN N° 10.476.287-5, representante legal ni con SQM SALAR S.A.

Declaro también que, no existe vínculo familiar de parentesco -hasta el tercer grado de consanguinidad y segundo de afinidad inclusive-, entre los propietarios y los representantes legales de SQM SALAR S.A. y los propietarios y representantes legales de esta ETFA.

Toda la información contenida en el informe de inspección ETFA 28048 es veraz, auténtica (que no corresponde a una copia o transcripción de otros documentos) y exacta.

Finalmente, ratifico que las declaraciones hechas son verídicas, según mi mejor conocimiento y entendimiento y declaro tener conocimiento que las infracciones a las obligaciones que impone el reglamento ETFA, según lo dispuesto en su artículo 19, se sancionan de conformidad a lo señalado en el Título III de la ley orgánica de la Superintendencia del Medio Ambiente.



10 de febrero de 2023

**Firma Representante Legal**  
**Fin del reporte informe ETFA N° 28048**

SOCIEDAD DE SERVICIOS Y ESTUDIOS GEOLÓGICOS Y AMBIENTALES LTDA.

**AUTORIZACION ETFA SMA 040-01**

Avenida La Paz N°1447 Lote 4-A, Calama, Región de Antofagasta. Fono: +56 552761972 sitio web: [www.segea.cl](http://www.segea.cl) - mail: [l.alegria@segea.cl](mailto:l.alegria@segea.cl)

**Cliente:** SQM SALAR S.A. **RUT:** 79.626.800-K  
**Dirección:** ANÍBAL PINTO 3228, SAN PEDRO DE ATACAMA - ANTOFAGASTA  
**Proyecto:** CAMBIOS Y MEJORAS DE LA OPERACIÓN MINERA EN EL SALAR DE ATACAMA

**Nombre Punto:** L7-G1

**Instrumento Ambiental:** RCA 226/2006

**Lugar de Inspección:** SONCOR

**Fecha Inspección:** 28-01-2023

**Comuna/Región:** SAN PEDRO DE ATACAMA, REGION DE ANTOFAGASTA

**Hora Inicio Inspección:** 12:45

**Técnica de Inspección:** MANUAL

**Hora Terminó Inspección:** 12:49

**Tipo de Inspección:** PUNTUAL

**Mediciones:** MUESTRA QUÍMICA

**Tipo Agua:** SUBTERRANEA

**Batería:** S/D

## DATOS EN TERRENO

Hora en terreno: 12:47

Temperatura (°C): S/D

Conductividad (uS/cm): S/D

TDS (ppm)

Salinidad (psu):

Potencial Redox (mV):

Oxígeno Disuelto (mg/L): S/D

pH: S/D

### Características Ambientales

Condiciones Climáticas S/D

Viento S/D

Tipo Sector SALAR

### Características Muestra Agua

Aspecto Muestra S/D

Color Muestra S/D

Olor Muestra S/D

Observaciones:

Prohibición de ingreso RNF.

(\*) S/D: Sin datos.

SOCIEDAD DE SERVICIOS Y ESTUDIOS GEOLÓGICOS Y AMBIENTALES LTDA.

**AUTORIZACION ETFA SMA 040-01**

Avenida La Paz N°1447 Lote 4-A, Calama, Región de Antofagasta. Fono: +56 552761972 sitio web: www.segea.cl - mail: l.alegria@segea.cl

## Informacion Equipos Utilizados:

N° Serie	Tipo Equipo	Marca	Modelo
S/D	S/D	S/D	S/D

## Referencia Procedimiento:

P-HIDRO-01	Procedimiento de Muestreo de Agua Superficial y Subterránea
I-HIDRO-01	Instructivo Condiciones y Almacenamiento de las Muestras
I-HIDRO-02	Instructivo Sistema de Codificación de Registro de las Muestras
I-HIDRO-03	Instructivo Específico Uso Medidor de pH
I-HIDRO-04	Instructivo Específico Uso Medidor de Conductividad
I-HIDRO-05	Instructivo Específico Uso Medidor de Potencial Redox (Orp)
I-HIDRO-06	Instructivo Específico Uso Medidor de Oxígeno Disuelto (Od)
I-HIDRO-07	Instructivo Específico Uso Medidor de Temperatura
I-HIDRO-10	Instructivo Específico Registro Fotográfico

## Monitores en Terreno

**Nombre:** ALBERTO GONZÁLEZ INOSTROZA  
**Rut:** 13216913-6  
**Cargo:** TÉCNICO DE TERRENO A

**Nombre:** S/D  
**Rut:** No aplica  
**Cargo:** S/D



TÉCNICO DE TERRENO A

S/D

## Inspector Ambiental Autorizado por S.M.A.

**Nombre:** LUIS ALEGRIA OLATE  
**Cod. I.A./Rut:** 10824759-2  
**Cargo:** GERENTE TÉCNICO / INSPECTOR AMBIENTAL

## Representante Legal

**Nombre:** CECILIA OLIVERA ALLENDES  
**Rut:** 9.674.462-5  
**Cargo:** REPRESENTANTE LEGAL

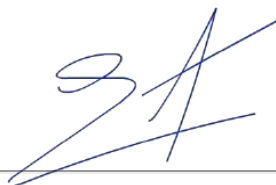

GERENTE TÉCNICO / INSPECTOR  
AMBIENTAL



REPRESENTANTE LEGAL

SOCIEDAD DE SERVICIOS Y ESTUDIOS GEOLÓGICOS Y AMBIENTALES LTDA.

**AUTORIZACION ETFA SMA 040-01**

Avenida La Paz N°1447 Lote 4-A, Calama, Región de Antofagasta. Fono: +56 552761972 sitio web: www.segea.cl - mail: l.alegria@segea.cl



**Nombre Punto:** L7-G1  
**Instrumento Ambiental:** RCA 226/2006

**Coordenadas UTM  
WGS84**

Este: 585707  
Norte: 7418822



**Sector:**  
SONCOR

**Comuna/Región:**  
SAN PEDRO DE ATACAMA, REGION DE  
ANTOFAGASTA



SOCIEDAD DE SERVICIOS Y ESTUDIOS GEOLÓGICOS Y AMBIENTALES LTDA.

**AUTORIZACION ETFA SMA 040-01**

Avenida La Paz N°1447 Lote 4-A, Calama, Región de Antofagasta. Fono: +56 552761972 sitio web: [www.segea.cl](http://www.segea.cl) - mail: [l.alegria@segea.cl](mailto:l.alegria@segea.cl)

## ANEXO TÉCNICO CADENA DE CUSTODIA L7-G1

Sin Cadena de Custodia



SOCIEDAD DE SERVICIOS Y ESTUDIOS GEOLÓGICOS Y AMBIENTALES LTDA.

**AUTORIZACION ETFA SMA 040-01**

Avenida La Paz N°1447 Lote 4-A, Calama, Región de Antofagasta. Fono: +56 552761972 sitio web: [www.segea.cl](http://www.segea.cl) - mail: [l.alegria@segea.cl](mailto:l.alegria@segea.cl)

## DECLARACIÓN JURADA PARA LA OPERATIVIDAD DEL INSPECTOR AMBIENTAL

Yo, LUIS ALEGRIA OLATE, RUN N° 10824759-2, domiciliado en PASAJE CAPÍN N° 3470, VILLA LOMAS HUASI - CALAMA- CALAMA, REGIÓN DE ANTOFAGASTA, en mi calidad de inspector ambiental N° 10824759-2, ETFA 040-01, declaro que, en los últimos dos años:

- No he tenido una relación directa ni indirecta, mercantil o laboral con SQM SALAR S.A., RUT N° 79.626.800-K, titular del proyecto, sistema, actividad o fuente, objeto de las actividades de fiscalización ambiental.
- No he tenido una relación directa ni indirecta, mercantil o laboral con don CARLOS CESAR DIAZ ORTIZ, RUN N° 10.476.287-5 representante legal de SQM SALAR S.A., RUT N° 79.626.800-K, titular del proyecto, sistema, actividad o fuente, objeto de las actividades de fiscalización ambiental.
- No he sido legalmente reconocido como asociado en negocios con SQM SALAR S.A.
- No he tenido, directa ni indirectamente, la propiedad, el control o la posesión de acciones o títulos en circulación de SQM SALAR S.A.
- No he controlado, directa ni indirectamente a SQM SALAR S.A.

Igualmente declaro que no tengo vínculo familiar de parentesco -hasta el tercer grado de consanguinidad y segundo de afinidad inclusive-, con los propietarios ni con los representantes legales del titular fiscalizado.

Toda la información contenida en el informe de inspección ETFA 28049 es veraz, auténtica (que no corresponde a una copia o transcripción de otros documentos) y exacta.

Finalmente, ratifico que las declaraciones hechas son verídicas, según mi mejor conocimiento y entendimiento y declaro tener conocimiento que las infracciones a las obligaciones que impone el reglamento ETFA, según lo dispuesto en su artículo 19, se sancionan de conformidad a lo señalado en el Título III de la ley orgánica de la Superintendencia del Medio Ambiente.

10 de febrero de 2023



**Firma Inspector Ambiental**  
**Código IA 10824759-2**

SOCIEDAD DE SERVICIOS Y ESTUDIOS GEOLÓGICOS Y AMBIENTALES LTDA.

**AUTORIZACION ETFA SMA 040-01**

Avenida La Paz N°1447 Lote 4-A, Calama, Región de Antofagasta. Fono: +56 552761972 sitio web: [www.segea.cl](http://www.segea.cl) - mail: [l.alegria@segea.cl](mailto:l.alegria@segea.cl)

## DECLARACIÓN JURADA PARA LA OPERATIVIDAD DE LA ENTIDAD TÉCNICA DE FISCALIZACIÓN AMBIENTAL

Yo, CECILIA LUZMIRA OLIVERA ALLENDES, RUN N° 09.674.462-5, domiciliado en AVDA. LA PAZ 1447, LOTE 4A, CALAMA - REGIÓN DE ANTOFAGASTA, en mi calidad de representante legal de SOCIEDAD DE SERVICIOS Y ESTUDIOS GEOLÓGICOS Y AMBIENTALES LTDA. Sucursal Calama, Código ETFA 040-01, declaro que, la persona jurídica que represento, en los dos últimos años:

- No ha tenido una relación directa ni indirecta de tipo mercantil con SQM SALAR S.A., RUT N° 79.626.800-K, titular del proyecto, sistema, actividad o fuente, objeto la actividad de fiscalización ambiental.
- No ha tenido una relación directa ni indirecta, de tipo laboral con CARLOS CESAR DIAZ ORTIZ, RUN N° 10.476.287-5, representante legal de SQM SALAR S.A., titular del proyecto, sistema, actividad o fuente, objeto de la actividad de fiscalización ambiental.
- No ha sido legalmente reconocida como asociada en negocios con SQM SALAR S.A.
- No ha tenido, directa ni indirectamente, la propiedad, el control o la posesión de acciones o títulos en circulación de SQM SALAR S.A.
- No ha controlado, directa ni indirectamente a SQM SALAR S.A.
- No ha sido controlada, directa ni indirectamente por SQM SALAR S.A.
- No hemos sido controlados, directa ni indirectamente, por una misma tercera persona.
- Igualmente declaro que, yo no he tenido una relación directa ni indirecta, mercantil o laboral con don CARLOS CESAR DIAZ ORTIZ, RUN N° 10.476.287-5, representante legal ni con SQM SALAR S.A.

Declaro también que, no existe vínculo familiar de parentesco -hasta el tercer grado de consanguinidad y segundo de afinidad inclusive-, entre los propietarios y los representantes legales de SQM SALAR S.A. y los propietarios y representantes legales de esta ETFA.

Toda la información contenida en el informe de inspección ETFA 28049 es veraz, auténtica (que no corresponde a una copia o transcripción de otros documentos) y exacta.

Finalmente, ratifico que las declaraciones hechas son verídicas, según mi mejor conocimiento y entendimiento y declaro tener conocimiento que las infracciones a las obligaciones que impone el reglamento ETFA, según lo dispuesto en su artículo 19, se sancionan de conformidad a lo señalado en el Título III de la ley orgánica de la Superintendencia del Medio Ambiente.



10 de febrero de 2023

**Firma Representante Legal**  
**Fin del reporte informe ETFA N° 28049**

SOCIEDAD DE SERVICIOS Y ESTUDIOS GEOLÓGICOS Y AMBIENTALES LTDA.

**AUTORIZACION ETFA SMA 040-01**

Avenida La Paz N°1447 Lote 4-A, Calama, Región de Antofagasta. Fono: +56 552761972 sitio web: [www.segea.cl](http://www.segea.cl) - mail: [l.alegria@segea.cl](mailto:l.alegria@segea.cl)

**Cliete:** SQM SALAR S.A. **RUT:** 79.626.800-K  
**Dirección:** ANÍBAL PINTO 3228, SAN PEDRO DE ATACAMA - ANTOFAGASTA  
**Proyecto:** CAMBIOS Y MEJORAS DE LA OPERACIÓN MINERA EN EL SALAR DE ATACAMA

**Nombre Punto:** REGLILLA BARROS NEGROS CONAF

**Instrumento Ambiental:** RCA 226/2006

**Lugar de Inspección:** SONCOR

**Fecha Inspección:** 28-01-2023

**Comuna/Región:** SAN PEDRO DE ATACAMA, REGION DE ANTOFAGASTA

**Hora Inicio Inspección:** 12:45

**Técnica de Inspección:** MANUAL

**Hora Terminó Inspección:** 12:49

**Tipo de Inspección:** PUNTUAL

**Mediciones:** MUESTRA QUÍMICA

**Tipo Agua:** SUPERFICIAL

**Batería:** S/D

## DATOS EN TERRENO

Hora en terreno: 12:47

Temperatura (°C): S/D

Conductividad (uS/cm): S/D

TDS (ppm)

Salinidad (psu):

Potencial Redox (mV):

Oxígeno Disuelto (mg/L): S/D

pH: S/D

### Características Ambientales

Condiciones Climáticas S/D

Viento S/D

Tipo Sector SALAR

### Características Muestra Agua

Aspecto Muestra S/D

Color Muestra S/D

Olor Muestra S/D

Observaciones:

Prohibición de ingreso RNF.

(\*) S/D: Sin datos.

SOCIEDAD DE SERVICIOS Y ESTUDIOS GEOLÓGICOS Y AMBIENTALES LTDA.

**AUTORIZACION ETFA SMA 040-01**

Avenida La Paz N°1447 Lote 4-A, Calama, Región de Antofagasta. Fono: +56 552761972 sitio web: www.segea.cl - mail: l.alegria@segea.cl



## Informacion Equipos Utilizados:

N° Serie	Tipo Equipo	Marca	Modelo
S/D	S/D	S/D	S/D

## Referencia Procedimiento:

P-HIDRO-01	Procedimiento de Muestreo de Agua Superficial y Subterránea
I-HIDRO-01	Instructivo Condiciones y Almacenamiento de las Muestras
I-HIDRO-02	Instructivo Sistema de Codificación de Registro de las Muestras
I-HIDRO-03	Instructivo Específico Uso Medidor de pH
I-HIDRO-04	Instructivo Específico Uso Medidor de Conductividad
I-HIDRO-05	Instructivo Específico Uso Medidor de Potencial Redox (Orp)
I-HIDRO-06	Instructivo Específico Uso Medidor de Oxígeno Disuelto (Od)
I-HIDRO-07	Instructivo Específico Uso Medidor de Temperatura
I-HIDRO-10	Instructivo Específico Registro Fotográfico

## Monitores en Terreno

**Nombre:** ALBERTO GONZÁLEZ INOSTROZA  
**Rut:** 13216913-6  
**Cargo:** TÉCNICO DE TERRENO A

**Nombre:** S/D  
**Rut:** No aplica  
**Cargo:** S/D



TÉCNICO DE TERRENO A

S/D

## Inspector Ambiental Autorizado por S.M.A.

**Nombre:** LUIS ALEGRIA OLATE  
**Cod. I.A./Rut:** 10824759-2  
**Cargo:** GERENTE TÉCNICO / INSPECTOR AMBIENTAL

## Representante Legal

**Nombre:** CECILIA OLIVERA ALLENDES  
**Rut:** 9.674.462-5  
**Cargo:** REPRESENTANTE LEGAL

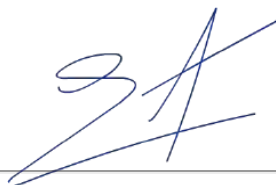

GERENTE TÉCNICO / INSPECTOR  
AMBIENTAL



REPRESENTANTE LEGAL

SOCIEDAD DE SERVICIOS Y ESTUDIOS GEOLÓGICOS Y AMBIENTALES LTDA.

**AUTORIZACION ETFA SMA 040-01**

Avenida La Paz N°1447 Lote 4-A, Calama, Región de Antofagasta. Fono: +56 552761972 sitio web: www.segea.cl - mail: l.alegria@segea.cl

**Nombre Punto:** REGLILLA BARROS NEGROS CONAF  
**Instrumento Ambiental:** RCA 226/2006

**Coordenadas UTM  
WGS84**

Este: 585824  
Norte: 7416990



**Sector:**  
SONCOR

**Comuna/Región:**  
SAN PEDRO DE ATACAMA, REGION DE  
ANTOFAGASTA



SOCIEDAD DE SERVICIOS Y ESTUDIOS GEOLÓGICOS Y AMBIENTALES LTDA.

**AUTORIZACION ETFA SMA 040-01**

Avenida La Paz N°1447 Lote 4-A, Calama, Región de Antofagasta. Fono: +56 552761972 sitio web: [www.segea.cl](http://www.segea.cl) - mail: [l.alegria@segea.cl](mailto:l.alegria@segea.cl)

## ANEXO TÉCNICO CADENA DE CUSTODIA REGLILLA BARROS NEGROS CONAF

Sin Cadena de Custodia



SOCIEDAD DE SERVICIOS Y ESTUDIOS GEOLÓGICOS Y AMBIENTALES LTDA.

**AUTORIZACION ETFA SMA 040-01**

Avenida La Paz N°1447 Lote 4-A, Calama, Región de Antofagasta. Fono: +56 552761972 sitio web: [www.segea.cl](http://www.segea.cl) - mail: [l.alegria@segea.cl](mailto:l.alegria@segea.cl)

## DECLARACIÓN JURADA PARA LA OPERATIVIDAD DEL INSPECTOR AMBIENTAL

Yo, LUIS ALEGRIA OLATE, RUN N° 10824759-2, domiciliado en PASAJE CAPÍN N° 3470, VILLA LOMAS HUASI - CALAMA- CALAMA, REGIÓN DE ANTOFAGASTA, en mi calidad de inspector ambiental N° 10824759-2, ETFA 040-01, declaro que, en los últimos dos años:

- No he tenido una relación directa ni indirecta, mercantil o laboral con SQM SALAR S.A., RUT N° 79.626.800-K, titular del proyecto, sistema, actividad o fuente, objeto de las actividades de fiscalización ambiental.
- No he tenido una relación directa ni indirecta, mercantil o laboral con don CARLOS CESAR DIAZ ORTIZ, RUN N° 10.476.287-5 representante legal de SQM SALAR S.A., RUT N° 79.626.800-K, titular del proyecto, sistema, actividad o fuente, objeto de las actividades de fiscalización ambiental.
- No he sido legalmente reconocido como asociado en negocios con SQM SALAR S.A.
- No he tenido, directa ni indirectamente, la propiedad, el control o la posesión de acciones o títulos en circulación de SQM SALAR S.A.
- No he controlado, directa ni indirectamente a SQM SALAR S.A.

Igualmente declaro que no tengo vínculo familiar de parentesco -hasta el tercer grado de consanguinidad y segundo de afinidad inclusive-, con los propietarios ni con los representantes legales del titular fiscalizado.

Toda la información contenida en el informe de inspección ETFA 28050 es veraz, auténtica (que no corresponde a una copia o transcripción de otros documentos) y exacta.

Finalmente, ratifico que las declaraciones hechas son verídicas, según mi mejor conocimiento y entendimiento y declaro tener conocimiento que las infracciones a las obligaciones que impone el reglamento ETFA, según lo dispuesto en su artículo 19, se sancionan de conformidad a lo señalado en el Título III de la ley orgánica de la Superintendencia del Medio Ambiente.

10 de febrero de 2023



**Firma Inspector Ambiental**  
**Código IA 10824759-2**

SOCIEDAD DE SERVICIOS Y ESTUDIOS GEOLÓGICOS Y AMBIENTALES LTDA.

**AUTORIZACION ETFA SMA 040-01**

Avenida La Paz N°1447 Lote 4-A, Calama, Región de Antofagasta. Fono: +56 552761972 sitio web: [www.segea.cl](http://www.segea.cl) - mail: [l.alegria@segea.cl](mailto:l.alegria@segea.cl)

## DECLARACIÓN JURADA PARA LA OPERATIVIDAD DE LA ENTIDAD TÉCNICA DE FISCALIZACIÓN AMBIENTAL

Yo, CECILIA LUZMIRA OLIVERA ALLENDES, RUN N° 09.674.462-5, domiciliado en AVDA. LA PAZ 1447, LOTE 4A, CALAMA - REGIÓN DE ANTOFAGASTA, en mi calidad de representante legal de SOCIEDAD DE SERVICIOS Y ESTUDIOS GEOLÓGICOS Y AMBIENTALES LTDA. Sucursal Calama, Código ETFA 040-01, declaro que, la persona jurídica que represento, en los dos últimos años:

- No ha tenido una relación directa ni indirecta de tipo mercantil con SQM SALAR S.A., RUT N° 79.626.800-K, titular del proyecto, sistema, actividad o fuente, objeto la actividad de fiscalización ambiental.
- No ha tenido una relación directa ni indirecta, de tipo laboral con CARLOS CESAR DIAZ ORTIZ, RUN N° 10.476.287-5, representante legal de SQM SALAR S.A., titular del proyecto, sistema, actividad o fuente, objeto de la actividad de fiscalización ambiental.
- No ha sido legalmente reconocida como asociada en negocios con SQM SALAR S.A.
- No ha tenido, directa ni indirectamente, la propiedad, el control o la posesión de acciones o títulos en circulación de SQM SALAR S.A.
- No ha controlado, directa ni indirectamente a SQM SALAR S.A.
- No ha sido controlada, directa ni indirectamente por SQM SALAR S.A.
- No hemos sido controlados, directa ni indirectamente, por una misma tercera persona.
- Igualmente declaro que, yo no he tenido una relación directa ni indirecta, mercantil o laboral con don CARLOS CESAR DIAZ ORTIZ, RUN N° 10.476.287-5, representante legal ni con SQM SALAR S.A.

Declaro también que, no existe vínculo familiar de parentesco -hasta el tercer grado de consanguinidad y segundo de afinidad inclusive-, entre los propietarios y los representantes legales de SQM SALAR S.A. y los propietarios y representantes legales de esta ETFA.

Toda la información contenida en el informe de inspección ETFA 28050 es veraz, auténtica (que no corresponde a una copia o transcripción de otros documentos) y exacta.

Finalmente, ratifico que las declaraciones hechas son verídicas, según mi mejor conocimiento y entendimiento y declaro tener conocimiento que las infracciones a las obligaciones que impone el reglamento ETFA, según lo dispuesto en su artículo 19, se sancionan de conformidad a lo señalado en el Título III de la ley orgánica de la Superintendencia del Medio Ambiente.



10 de febrero de 2023

**Firma Representante Legal**  
**Fin del reporte informe ETFA N° 28050**

SOCIEDAD DE SERVICIOS Y ESTUDIOS GEOLÓGICOS Y AMBIENTALES LTDA.

**AUTORIZACION ETFA SMA 040-01**

Avenida La Paz N°1447 Lote 4-A, Calama, Región de Antofagasta. Fono: +56 552761972 sitio web: [www.segea.cl](http://www.segea.cl) - mail: [l.alegria@segea.cl](mailto:l.alegria@segea.cl)



**Cliete:** SQM SALAR S.A. **RUT:** 79.626.800-K  
**Dirección:** ANÍBAL PINTO 3228, SAN PEDRO DE ATACAMA - ANTOFAGASTA  
**Proyecto:** CAMBIOS Y MEJORAS DE LA OPERACIÓN MINERA EN EL SALAR DE ATACAMA

**Nombre Punto:** REGLILLA CHAXAS CONAF

**Instrumento Ambiental:** RCA 226/2006

**Lugar de Inspección:** SONCOR

**Fecha Inspección:** 28-01-2023

**Comuna/Región:** SAN PEDRO DE ATACAMA, REGION DE ANTOFAGASTA

**Hora Inicio Inspección:** 12:45

**Técnica de Inspección:** MANUAL

**Hora Terminó Inspección:** 12:49

**Tipo de Inspección:** PUNTUAL

**Mediciones:** MUESTRA QUÍMICA

**Tipo Agua:** SUPERFICIAL

**Batería:** S/D

## DATOS EN TERRENO

Hora en terreno: 12:47  
 Temperatura (°C): S/D  
 Conductividad (uS/cm): S/D  
 TDS (ppm)  
 Salinidad (psu):  
 Potencial Redox (mV):  
 Oxígeno Disuelto (mg/L): S/D  
 pH: S/D

### Características Ambientales

Condiciones Climáticas S/D  
 Viento S/D  
 Tipo Sector SALAR

### Características Muestra Agua

Aspecto Muestra S/D  
 Color Muestra S/D  
 Olor Muestra S/D

Observaciones:

Prohibición de ingreso RNF.

(\*) S/D: Sin datos.

SOCIEDAD DE SERVICIOS Y ESTUDIOS GEOLÓGICOS Y AMBIENTALES LTDA.

**AUTORIZACION ETFA SMA 040-01**

Avenida La Paz N°1447 Lote 4-A, Calama, Región de Antofagasta. Fono: +56 552761972 sitio web: www.segea.cl - mail: l.alegria@segea.cl

## Informacion Equipos Utilizados:

N° Serie	Tipo Equipo	Marca	Modelo
S/D	S/D	S/D	S/D

## Referencia Procedimiento:

P-HIDRO-01	Procedimiento de Muestreo de Agua Superficial y Subterránea
I-HIDRO-01	Instructivo Condiciones y Almacenamiento de las Muestras
I-HIDRO-02	Instructivo Sistema de Codificación de Registro de las Muestras
I-HIDRO-03	Instructivo Específico Uso Medidor de pH
I-HIDRO-04	Instructivo Específico Uso Medidor de Conductividad
I-HIDRO-05	Instructivo Específico Uso Medidor de Potencial Redox (Orp)
I-HIDRO-06	Instructivo Específico Uso Medidor de Oxígeno Disuelto (Od)
I-HIDRO-07	Instructivo Específico Uso Medidor de Temperatura
I-HIDRO-10	Instructivo Específico Registro Fotográfico

## Monitores en Terreno

**Nombre:** ALBERTO GONZÁLEZ INOSTROZA  
**Rut:** 13216913-6  
**Cargo:** TÉCNICO DE TERRENO A

**Nombre:** S/D  
**Rut:** No aplica  
**Cargo:** S/D

**TÉCNICO DE TERRENO A**

**S/D**

## Inspector Ambiental Autorizado por S.M.A.

**Nombre:** LUIS ALEGRIA OLATE  
**Cod. I.A./Rut:** 10824759-2  
**Cargo:** GERENTE TÉCNICO / INSPECTOR AMBIENTAL

## Representante Legal

**Nombre:** CECILIA OLIVERA ALLENDES  
**Rut:** 9.674.462-5  
**Cargo:** REPRESENTANTE LEGAL

**GERENTE TÉCNICO / INSPECTOR AMBIENTAL**

**REPRESENTANTE LEGAL**

SOCIEDAD DE SERVICIOS Y ESTUDIOS GEOLÓGICOS Y AMBIENTALES LTDA.

**AUTORIZACION ETFA SMA 040-01**

Avenida La Paz N°1447 Lote 4-A, Calama, Región de Antofagasta. Fono: +56 552761972 sitio web: www.segea.cl - mail: l.alegria@segea.cl

**Nombre Punto:** REGLILLA CHAXAS CONAF  
**Instrumento Ambiental:** RCA 226/2006

**Coordenadas UTM  
WGS84**

Este: 585233  
Norte: 7419627



**Sector:**  
SONCOR

**Comuna/Región:**  
SAN PEDRO DE ATACAMA, REGION DE  
ANTOFAGASTA



SOCIEDAD DE SERVICIOS Y ESTUDIOS GEOLÓGICOS Y AMBIENTALES LTDA.

**AUTORIZACION ETFA SMA 040-01**

Avenida La Paz N°1447 Lote 4-A, Calama, Región de Antofagasta. Fono: +56 552761972 sitio web: [www.segea.cl](http://www.segea.cl) - mail: [l.alegria@segea.cl](mailto:l.alegria@segea.cl)

## ANEXO TÉCNICO CADENA DE CUSTODIA REGLILLA CHAXAS CONAF

Sin Cadena de Custodia



SOCIEDAD DE SERVICIOS Y ESTUDIOS GEOLÓGICOS Y AMBIENTALES LTDA.

**AUTORIZACION ETFA SMA 040-01**

Avenida La Paz N°1447 Lote 4-A, Calama, Región de Antofagasta. Fono: +56 552761972 sitio web: [www.segea.cl](http://www.segea.cl) - mail: [l.alegria@segea.cl](mailto:l.alegria@segea.cl)

## DECLARACIÓN JURADA PARA LA OPERATIVIDAD DEL INSPECTOR AMBIENTAL

Yo, LUIS ALEGRIA OLATE, RUN N° 10824759-2, domiciliado en PASAJE CAPÍN N° 3470, VILLA LOMAS HUASI - CALAMA- CALAMA, REGIÓN DE ANTOFAGASTA, en mi calidad de inspector ambiental N° 10824759-2, ETFA 040-01, declaro que, en los últimos dos años:

- No he tenido una relación directa ni indirecta, mercantil o laboral con SQM SALAR S.A., RUT N° 79.626.800-K, titular del proyecto, sistema, actividad o fuente, objeto de las actividades de fiscalización ambiental.
- No he tenido una relación directa ni indirecta, mercantil o laboral con don CARLOS CESAR DIAZ ORTIZ, RUN N° 10.476.287-5 representante legal de SQM SALAR S.A., RUT N° 79.626.800-K, titular del proyecto, sistema, actividad o fuente, objeto de las actividades de fiscalización ambiental.
- No he sido legalmente reconocido como asociado en negocios con SQM SALAR S.A.
- No he tenido, directa ni indirectamente, la propiedad, el control o la posesión de acciones o títulos en circulación de SQM SALAR S.A.
- No he controlado, directa ni indirectamente a SQM SALAR S.A.

Igualmente declaro que no tengo vínculo familiar de parentesco -hasta el tercer grado de consanguinidad y segundo de afinidad inclusive-, con los propietarios ni con los representantes legales del titular fiscalizado.

Toda la información contenida en el informe de inspección ETFA 28051 es veraz, auténtica (que no corresponde a una copia o transcripción de otros documentos) y exacta.

Finalmente, ratifico que las declaraciones hechas son verídicas, según mi mejor conocimiento y entendimiento y declaro tener conocimiento que las infracciones a las obligaciones que impone el reglamento ETFA, según lo dispuesto en su artículo 19, se sancionan de conformidad a lo señalado en el Título III de la ley orgánica de la Superintendencia del Medio Ambiente.

10 de febrero de 2023



**Firma Inspector Ambiental**  
**Código IA 10824759-2**

SOCIEDAD DE SERVICIOS Y ESTUDIOS GEOLÓGICOS Y AMBIENTALES LTDA.

**AUTORIZACION ETFA SMA 040-01**

Avenida La Paz N°1447 Lote 4-A, Calama, Región de Antofagasta. Fono: +56 552761972 sitio web: [www.segea.cl](http://www.segea.cl) - mail: [l.alegria@segea.cl](mailto:l.alegria@segea.cl)



## DECLARACIÓN JURADA PARA LA OPERATIVIDAD DE LA ENTIDAD TÉCNICA DE FISCALIZACIÓN AMBIENTAL

Yo, CECILIA LUZMIRA OLIVERA ALLENDES, RUN N° 09.674.462-5, domiciliado en AVDA. LA PAZ 1447, LOTE 4A, CALAMA - REGIÓN DE ANTOFAGASTA, en mi calidad de representante legal de SOCIEDAD DE SERVICIOS Y ESTUDIOS GEOLÓGICOS Y AMBIENTALES LTDA. Sucursal Calama, Código ETFA 040-01, declaro que, la persona jurídica que represento, en los dos últimos años:

- No ha tenido una relación directa ni indirecta de tipo mercantil con SQM SALAR S.A., RUT N° 79.626.800-K, titular del proyecto, sistema, actividad o fuente, objeto la actividad de fiscalización ambiental.
- No ha tenido una relación directa ni indirecta, de tipo laboral con CARLOS CESAR DIAZ ORTIZ, RUN N° 10.476.287-5, representante legal de SQM SALAR S.A., titular del proyecto, sistema, actividad o fuente, objeto de la actividad de fiscalización ambiental.
- No ha sido legalmente reconocida como asociada en negocios con SQM SALAR S.A.
- No ha tenido, directa ni indirectamente, la propiedad, el control o la posesión de acciones o títulos en circulación de SQM SALAR S.A.
- No ha controlado, directa ni indirectamente a SQM SALAR S.A.
- No ha sido controlada, directa ni indirectamente por SQM SALAR S.A.
- No hemos sido controlados, directa ni indirectamente, por una misma tercera persona.
- Igualmente declaro que, yo no he tenido una relación directa ni indirecta, mercantil o laboral con don CARLOS CESAR DIAZ ORTIZ, RUN N° 10.476.287-5, representante legal ni con SQM SALAR S.A.

Declaro también que, no existe vínculo familiar de parentesco -hasta el tercer grado de consanguinidad y segundo de afinidad inclusive-, entre los propietarios y los representantes legales de SQM SALAR S.A. y los propietarios y representantes legales de esta ETFA.

Toda la información contenida en el informe de inspección ETFA 28051 es veraz, auténtica (que no corresponde a una copia o transcripción de otros documentos) y exacta.

Finalmente, ratifico que las declaraciones hechas son verídicas, según mi mejor conocimiento y entendimiento y declaro tener conocimiento que las infracciones a las obligaciones que impone el reglamento ETFA, según lo dispuesto en su artículo 19, se sancionan de conformidad a lo señalado en el Título III de la ley orgánica de la Superintendencia del Medio Ambiente.



10 de febrero de 2023

**Firma Representante Legal**  
**Fin del reporte informe ETFA N° 28051**

SOCIEDAD DE SERVICIOS Y ESTUDIOS GEOLÓGICOS Y AMBIENTALES LTDA.

**AUTORIZACION ETFA SMA 040-01**

Avenida La Paz N°1447 Lote 4-A, Calama, Región de Antofagasta. Fono: +56 552761972 sitio web: [www.segea.cl](http://www.segea.cl) - mail: [l.alegria@segea.cl](mailto:l.alegria@segea.cl)

**Cliete:** SQM SALAR S.A. **RUT:** 79.626.800-K  
**Dirección:** ANÍBAL PINTO 3228, SAN PEDRO DE ATACAMA - ANTOFAGASTA  
**Proyecto:** CAMBIOS Y MEJORAS DE LA OPERACIÓN MINERA EN EL SALAR DE ATACAMA

**Nombre Punto:** REGLILLA INTERNA CONAF

**Instrumento Ambiental:** RCA 226/2006

**Lugar de Inspección:** PEINE

**Fecha Inspección:** 28-01-2023

**Comuna/Región:** SAN PEDRO DE ATACAMA, REGION DE ANTOFAGASTA

**Hora Inicio Inspección:** 12:45

**Técnica de Inspección:** MANUAL

**Hora Terminó Inspección:** 12:49

**Tipo de Inspección:** PUNTUAL

**Mediciones:** MUESTRA QUÍMICA

**Tipo Agua:** SUPERFICIAL

**Batería:** S/D

## DATOS EN TERRENO

Hora en terreno: 12:47

Temperatura (°C): S/D

Conductividad (uS/cm): S/D

TDS (ppm)

Salinidad (psu):

Potencial Redox (mV):

Oxígeno Disuelto (mg/L): S/D

pH: S/D

### Características Ambientales

Condiciones Climáticas S/D

Viento S/D

Tipo Sector SALAR

### Características Muestra Agua

Aspecto Muestra S/D

Color Muestra S/D

Olor Muestra S/D

Observaciones:

Prohibición de ingreso RNF.

(\*) S/D: Sin datos.

SOCIEDAD DE SERVICIOS Y ESTUDIOS GEOLÓGICOS Y AMBIENTALES LTDA.

**AUTORIZACION ETFA SMA 040-01**

Avenida La Paz N°1447 Lote 4-A, Calama, Región de Antofagasta. Fono: +56 552761972 sitio web: www.segea.cl - mail: l.alegria@segea.cl

## Informacion Equipos Utilizados:

N° Serie	Tipo Equipo	Marca	Modelo
S/D	S/D	S/D	S/D

## Referencia Procedimiento:

P-HIDRO-01	Procedimiento de Muestreo de Agua Superficial y Subterránea
I-HIDRO-01	Instructivo Condiciones y Almacenamiento de las Muestras
I-HIDRO-02	Instructivo Sistema de Codificación de Registro de las Muestras
I-HIDRO-03	Instructivo Específico Uso Medidor de pH
I-HIDRO-04	Instructivo Específico Uso Medidor de Conductividad
I-HIDRO-05	Instructivo Específico Uso Medidor de Potencial Redox (Orp)
I-HIDRO-06	Instructivo Específico Uso Medidor de Oxígeno Disuelto (Od)
I-HIDRO-07	Instructivo Específico Uso Medidor de Temperatura
I-HIDRO-10	Instructivo Específico Registro Fotográfico

## Monitores en Terreno

**Nombre:** ALBERTO GONZÁLEZ INOSTROZA  
**Rut:** 13216913-6  
**Cargo:** TÉCNICO DE TERRENO A

**Nombre:** S/D  
**Rut:** No aplica  
**Cargo:** S/D



TÉCNICO DE TERRENO A

S/D

## Inspector Ambiental Autorizado por S.M.A.

**Nombre:** LUIS ALEGRIA OLATE  
**Cod. I.A./Rut:** 10824759-2  
**Cargo:** GERENTE TÉCNICO / INSPECTOR AMBIENTAL

## Representante Legal

**Nombre:** CECILIA OLIVERA ALLENDES  
**Rut:** 9.674.462-5  
**Cargo:** REPRESENTANTE LEGAL

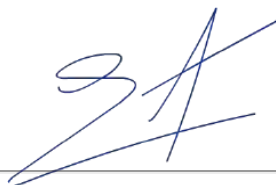

GERENTE TÉCNICO / INSPECTOR  
AMBIENTAL



REPRESENTANTE LEGAL

SOCIEDAD DE SERVICIOS Y ESTUDIOS GEOLÓGICOS Y AMBIENTALES LTDA.

**AUTORIZACION ETFA SMA 040-01**

Avenida La Paz N°1447 Lote 4-A, Calama, Región de Antofagasta. Fono: +56 552761972 sitio web: www.segea.cl - mail: l.alegria@segea.cl

**Nombre Punto:** REGLILLA INTERNA CONAF  
**Instrumento Ambiental:** RCA 226/2006

**Coordenadas UTM  
WGS84**

Este: 586615  
Norte: 7382021



**Sector:**  
PEINE

**Comuna/Región:**  
SAN PEDRO DE ATACAMA, REGION DE  
ANTOFAGASTA

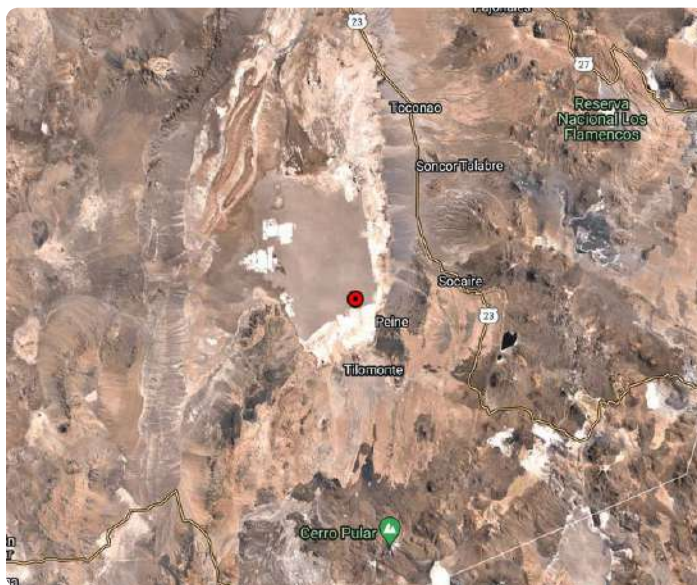
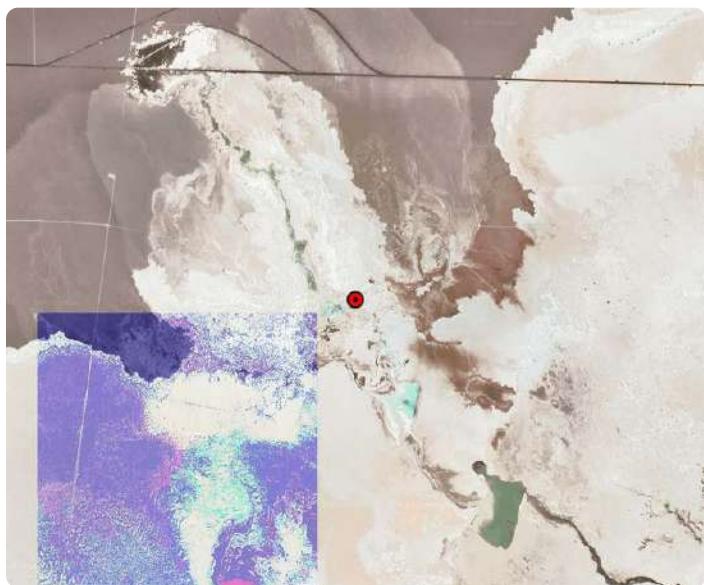

SOCIEDAD DE SERVICIOS Y ESTUDIOS GEOLÓGICOS Y AMBIENTALES LTDA.

**AUTORIZACION ETFA SMA 040-01**

Avenida La Paz N°1447 Lote 4-A, Calama, Región de Antofagasta. Fono: +56 552761972 sitio web: [www.segea.cl](http://www.segea.cl) - mail: [l.alegria@segea.cl](mailto:l.alegria@segea.cl)

## ANEXO TÉCNICO CADENA DE CUSTODIA REGLILLA INTERNA CONAF

Sin Cadena de Custodia



SOCIEDAD DE SERVICIOS Y ESTUDIOS GEOLÓGICOS Y AMBIENTALES LTDA.

**AUTORIZACION ETFA SMA 040-01**

Avenida La Paz N°1447 Lote 4-A, Calama, Región de Antofagasta. Fono: +56 552761972 sitio web: [www.segea.cl](http://www.segea.cl) - mail: [l.alegria@segea.cl](mailto:l.alegria@segea.cl)



## DECLARACIÓN JURADA PARA LA OPERATIVIDAD DEL INSPECTOR AMBIENTAL

Yo, LUIS ALEGRIA OLATE, RUN N° 10824759-2, domiciliado en PASAJE CAPÍN N° 3470, VILLA LOMAS HUASI - CALAMA- CALAMA, REGIÓN DE ANTOFAGASTA, en mi calidad de inspector ambiental N° 10824759-2, ETFA 040-01, declaro que, en los últimos dos años:

- No he tenido una relación directa ni indirecta, mercantil o laboral con SQM SALAR S.A., RUT N° 79.626.800-K, titular del proyecto, sistema, actividad o fuente, objeto de las actividades de fiscalización ambiental.
- No he tenido una relación directa ni indirecta, mercantil o laboral con don CARLOS CESAR DIAZ ORTIZ, RUN N° 10.476.287-5 representante legal de SQM SALAR S.A., RUT N° 79.626.800-K, titular del proyecto, sistema, actividad o fuente, objeto de las actividades de fiscalización ambiental.
- No he sido legalmente reconocido como asociado en negocios con SQM SALAR S.A.
- No he tenido, directa ni indirectamente, la propiedad, el control o la posesión de acciones o títulos en circulación de SQM SALAR S.A.
- No he controlado, directa ni indirectamente a SQM SALAR S.A.

Igualmente declaro que no tengo vínculo familiar de parentesco -hasta el tercer grado de consanguinidad y segundo de afinidad inclusive-, con los propietarios ni con los representantes legales del titular fiscalizado.

Toda la información contenida en el informe de inspección ETFA 28052 es veraz, auténtica (que no corresponde a una copia o transcripción de otros documentos) y exacta.

Finalmente, ratifico que las declaraciones hechas son verídicas, según mi mejor conocimiento y entendimiento y declaro tener conocimiento que las infracciones a las obligaciones que impone el reglamento ETFA, según lo dispuesto en su artículo 19, se sancionan de conformidad a lo señalado en el Título III de la ley orgánica de la Superintendencia del Medio Ambiente.

10 de febrero de 2023



**Firma Inspector Ambiental**  
**Código IA 10824759-2**

SOCIEDAD DE SERVICIOS Y ESTUDIOS GEOLÓGICOS Y AMBIENTALES LTDA.

**AUTORIZACION ETFA SMA 040-01**

Avenida La Paz N°1447 Lote 4-A, Calama, Región de Antofagasta. Fono: +56 552761972 sitio web: [www.segea.cl](http://www.segea.cl) - mail: [l.alegria@segea.cl](mailto:l.alegria@segea.cl)

## DECLARACIÓN JURADA PARA LA OPERATIVIDAD DE LA ENTIDAD TÉCNICA DE FISCALIZACIÓN AMBIENTAL

Yo, CECILIA LUZMIRA OLIVERA ALLENDES, RUN N° 09.674.462-5, domiciliado en AVDA. LA PAZ 1447, LOTE 4A, CALAMA - REGIÓN DE ANTOFAGASTA, en mi calidad de representante legal de SOCIEDAD DE SERVICIOS Y ESTUDIOS GEOLÓGICOS Y AMBIENTALES LTDA. Sucursal Calama, Código ETFA 040-01, declaro que, la persona jurídica que represento, en los dos últimos años:

- No ha tenido una relación directa ni indirecta de tipo mercantil con SQM SALAR S.A., RUT N° 79.626.800-K, titular del proyecto, sistema, actividad o fuente, objeto la actividad de fiscalización ambiental.
- No ha tenido una relación directa ni indirecta, de tipo laboral con CARLOS CESAR DIAZ ORTIZ, RUN N° 10.476.287-5, representante legal de SQM SALAR S.A., titular del proyecto, sistema, actividad o fuente, objeto de la actividad de fiscalización ambiental.
- No ha sido legalmente reconocida como asociada en negocios con SQM SALAR S.A.
- No ha tenido, directa ni indirectamente, la propiedad, el control o la posesión de acciones o títulos en circulación de SQM SALAR S.A.
- No ha controlado, directa ni indirectamente a SQM SALAR S.A.
- No ha sido controlada, directa ni indirectamente por SQM SALAR S.A.
- No hemos sido controlados, directa ni indirectamente, por una misma tercera persona.
- Igualmente declaro que, yo no he tenido una relación directa ni indirecta, mercantil o laboral con don CARLOS CESAR DIAZ ORTIZ, RUN N° 10.476.287-5, representante legal ni con SQM SALAR S.A.

Declaro también que, no existe vínculo familiar de parentesco -hasta el tercer grado de consanguinidad y segundo de afinidad inclusive-, entre los propietarios y los representantes legales de SQM SALAR S.A. y los propietarios y representantes legales de esta ETFA.

Toda la información contenida en el informe de inspección ETFA 28052 es veraz, auténtica (que no corresponde a una copia o transcripción de otros documentos) y exacta.

Finalmente, ratifico que las declaraciones hechas son verídicas, según mi mejor conocimiento y entendimiento y declaro tener conocimiento que las infracciones a las obligaciones que impone el reglamento ETFA, según lo dispuesto en su artículo 19, se sancionan de conformidad a lo señalado en el Título III de la ley orgánica de la Superintendencia del Medio Ambiente.



10 de febrero de 2023

**Firma Representante Legal**  
**Fin del reporte informe ETFA N° 28052**

SOCIEDAD DE SERVICIOS Y ESTUDIOS GEOLÓGICOS Y AMBIENTALES LTDA.

**AUTORIZACION ETFA SMA 040-01**

Avenida La Paz N°1447 Lote 4-A, Calama, Región de Antofagasta. Fono: +56 552761972 sitio web: [www.segea.cl](http://www.segea.cl) - mail: [l.alegria@segea.cl](mailto:l.alegria@segea.cl)

**Cliente:** SQM SALAR S.A. **RUT:** 79.626.800-K  
**Dirección:** ANÍBAL PINTO 3228, SAN PEDRO DE ATACAMA - ANTOFAGASTA  
**Proyecto:** CAMBIOS Y MEJORAS DE LA OPERACIÓN MINERA EN EL SALAR DE ATACAMA

**Nombre Punto:** REGLILLA PUILAR CONAF

**Instrumento Ambiental:** RCA 226/2006

**Lugar de Inspección:** SONCOR

**Fecha Inspección:** 28-01-2023

**Comuna/Región:** SAN PEDRO DE ATACAMA, REGION DE ANTOFAGASTA

**Hora Inicio Inspección:** 12:45

**Técnica de Inspección:** MANUAL

**Hora Terminó Inspección:** 12:49

**Tipo de Inspección:** PUNTUAL

**Mediciones:** MUESTRA QUÍMICA

**Tipo Agua:** SUPERFICIAL

**Batería:** S/D

## DATOS EN TERRENO

Hora en terreno: 12:47

Temperatura (°C): S/D

Conductividad (uS/cm): S/D

TDS (ppm)

Salinidad (psu):

Potencial Redox (mV):

Oxígeno Disuelto (mg/L): S/D

pH: S/D

### Características Ambientales

Condiciones Climáticas S/D

Viento S/D

Tipo Sector SALAR

### Características Muestra Agua

Aspecto Muestra S/D

Color Muestra S/D

Olor Muestra S/D

Observaciones:

Prohibición de ingreso RNF.

(\*) S/D: Sin datos.

SOCIEDAD DE SERVICIOS Y ESTUDIOS GEOLÓGICOS Y AMBIENTALES LTDA.

**AUTORIZACION ETFA SMA 040-01**

Avenida La Paz N°1447 Lote 4-A, Calama, Región de Antofagasta. Fono: +56 552761972 sitio web: [www.segea.cl](http://www.segea.cl) - mail: [l.alegria@segea.cl](mailto:l.alegria@segea.cl)

## Informacion Equipos Utilizados:

N° Serie	Tipo Equipo	Marca	Modelo
S/D	S/D	S/D	S/D

## Referencia Procedimiento:

P-HIDRO-01	Procedimiento de Muestreo de Agua Superficial y Subterránea
I-HIDRO-01	Instructivo Condiciones y Almacenamiento de las Muestras
I-HIDRO-02	Instructivo Sistema de Codificación de Registro de las Muestras
I-HIDRO-03	Instructivo Específico Uso Medidor de pH
I-HIDRO-04	Instructivo Específico Uso Medidor de Conductividad
I-HIDRO-05	Instructivo Específico Uso Medidor de Potencial Redox (Orp)
I-HIDRO-06	Instructivo Específico Uso Medidor de Oxígeno Disuelto (Od)
I-HIDRO-07	Instructivo Específico Uso Medidor de Temperatura
I-HIDRO-10	Instructivo Específico Registro Fotográfico

## Monitores en Terreno

**Nombre:** ALBERTO GONZÁLEZ INOSTROZA  
**Rut:** 13216913-6  
**Cargo:** TÉCNICO DE TERRENO A

**Nombre:** S/D  
**Rut:** No aplica  
**Cargo:** S/D



**TÉCNICO DE TERRENO A**

**S/D**

## Inspector Ambiental Autorizado por S.M.A.

**Nombre:** LUIS ALEGRIA OLATE  
**Cod. I.A./Rut:** 10824759-2  
**Cargo:** GERENTE TÉCNICO / INSPECTOR AMBIENTAL

## Representante Legal

**Nombre:** CECILIA OLIVERA ALLENDES  
**Rut:** 9.674.462-5  
**Cargo:** REPRESENTANTE LEGAL

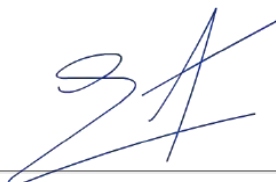

**GERENTE TÉCNICO / INSPECTOR AMBIENTAL**



**REPRESENTANTE LEGAL**

SOCIEDAD DE SERVICIOS Y ESTUDIOS GEOLÓGICOS Y AMBIENTALES LTDA.

**AUTORIZACION ETFA SMA 040-01**

Avenida La Paz N°1447 Lote 4-A, Calama, Región de Antofagasta. Fono: +56 552761972 sitio web: www.segea.cl - mail: l.alegria@segea.cl

**Nombre Punto:** REGLILLA PUILAR CONAF  
**Instrumento Ambiental:** RCA 226/2006

**Coordenadas UTM  
WGS84**

Este: 587941  
Norte: 7422502



**Sector:**  
SONCOR

**Comuna/Región:**  
SAN PEDRO DE ATACAMA, REGION DE  
ANTOFAGASTA



SOCIEDAD DE SERVICIOS Y ESTUDIOS GEOLÓGICOS Y AMBIENTALES LTDA.

**AUTORIZACION ETFA SMA 040-01**

Avenida La Paz N°1447 Lote 4-A, Calama, Región de Antofagasta. Fono: +56 552761972 sitio web: [www.segea.cl](http://www.segea.cl) - mail: [l.alegria@segea.cl](mailto:l.alegria@segea.cl)



## ANEXO TÉCNICO CADENA DE CUSTODIA REGLILLA PUILAR CONAF

Sin Cadena de Custodia



SOCIEDAD DE SERVICIOS Y ESTUDIOS GEOLÓGICOS Y AMBIENTALES LTDA.

**AUTORIZACION ETFA SMA 040-01**

Avenida La Paz N°1447 Lote 4-A, Calama, Región de Antofagasta. Fono: +56 552761972 sitio web: [www.segea.cl](http://www.segea.cl) - mail: [l.alegria@segea.cl](mailto:l.alegria@segea.cl)

## DECLARACIÓN JURADA PARA LA OPERATIVIDAD DEL INSPECTOR AMBIENTAL

Yo, LUIS ALEGRIA OLATE, RUN N° 10824759-2, domiciliado en PASAJE CAPÍN N° 3470, VILLA LOMAS HUASI - CALAMA- CALAMA, REGIÓN DE ANTOFAGASTA, en mi calidad de inspector ambiental N° 10824759-2, ETFA 040-01, declaro que, en los últimos dos años:

- No he tenido una relación directa ni indirecta, mercantil o laboral con SQM SALAR S.A., RUT N° 79.626.800-K, titular del proyecto, sistema, actividad o fuente, objeto de las actividades de fiscalización ambiental.
- No he tenido una relación directa ni indirecta, mercantil o laboral con don CARLOS CESAR DIAZ ORTIZ, RUN N° 10.476.287-5 representante legal de SQM SALAR S.A., RUT N° 79.626.800-K, titular del proyecto, sistema, actividad o fuente, objeto de las actividades de fiscalización ambiental.
- No he sido legalmente reconocido como asociado en negocios con SQM SALAR S.A.
- No he tenido, directa ni indirectamente, la propiedad, el control o la posesión de acciones o títulos en circulación de SQM SALAR S.A.
- No he controlado, directa ni indirectamente a SQM SALAR S.A.

Igualmente declaro que no tengo vínculo familiar de parentesco -hasta el tercer grado de consanguinidad y segundo de afinidad inclusive-, con los propietarios ni con los representantes legales del titular fiscalizado.

Toda la información contenida en el informe de inspección ETFA 28053 es veraz, auténtica (que no corresponde a una copia o transcripción de otros documentos) y exacta.

Finalmente, ratifico que las declaraciones hechas son verídicas, según mi mejor conocimiento y entendimiento y declaro tener conocimiento que las infracciones a las obligaciones que impone el reglamento ETFA, según lo dispuesto en su artículo 19, se sancionan de conformidad a lo señalado en el Título III de la ley orgánica de la Superintendencia del Medio Ambiente.

10 de febrero de 2023



**Firma Inspector Ambiental**  
**Código IA 10824759-2**

SOCIEDAD DE SERVICIOS Y ESTUDIOS GEOLÓGICOS Y AMBIENTALES LTDA.

**AUTORIZACION ETFA SMA 040-01**

Avenida La Paz N°1447 Lote 4-A, Calama, Región de Antofagasta. Fono: +56 552761972 sitio web: [www.segea.cl](http://www.segea.cl) - mail: [l.alegria@segea.cl](mailto:l.alegria@segea.cl)

## DECLARACIÓN JURADA PARA LA OPERATIVIDAD DE LA ENTIDAD TÉCNICA DE FISCALIZACIÓN AMBIENTAL

Yo, CECILIA LUZMIRA OLIVERA ALLENDES, RUN N° 09.674.462-5, domiciliado en AVDA. LA PAZ 1447, LOTE 4A, CALAMA - REGIÓN DE ANTOFAGASTA, en mi calidad de representante legal de SOCIEDAD DE SERVICIOS Y ESTUDIOS GEOLÓGICOS Y AMBIENTALES LTDA. Sucursal Calama, Código ETFA 040-01, declaro que, la persona jurídica que represento, en los dos últimos años:

- No ha tenido una relación directa ni indirecta de tipo mercantil con SQM SALAR S.A., RUT N° 79.626.800-K, titular del proyecto, sistema, actividad o fuente, objeto la actividad de fiscalización ambiental.
- No ha tenido una relación directa ni indirecta, de tipo laboral con CARLOS CESAR DIAZ ORTIZ, RUN N° 10.476.287-5, representante legal de SQM SALAR S.A., titular del proyecto, sistema, actividad o fuente, objeto de la actividad de fiscalización ambiental.
- No ha sido legalmente reconocida como asociada en negocios con SQM SALAR S.A.
- No ha tenido, directa ni indirectamente, la propiedad, el control o la posesión de acciones o títulos en circulación de SQM SALAR S.A.
- No ha controlado, directa ni indirectamente a SQM SALAR S.A.
- No ha sido controlada, directa ni indirectamente por SQM SALAR S.A.
- No hemos sido controlados, directa ni indirectamente, por una misma tercera persona.
- Igualmente declaro que, yo no he tenido una relación directa ni indirecta, mercantil o laboral con don CARLOS CESAR DIAZ ORTIZ, RUN N° 10.476.287-5, representante legal ni con SQM SALAR S.A.

Declaro también que, no existe vínculo familiar de parentesco -hasta el tercer grado de consanguinidad y segundo de afinidad inclusive-, entre los propietarios y los representantes legales de SQM SALAR S.A. y los propietarios y representantes legales de esta ETFA.

Toda la información contenida en el informe de inspección ETFA 28053 es veraz, auténtica (que no corresponde a una copia o transcripción de otros documentos) y exacta.

Finalmente, ratifico que las declaraciones hechas son verídicas, según mi mejor conocimiento y entendimiento y declaro tener conocimiento que las infracciones a las obligaciones que impone el reglamento ETFA, según lo dispuesto en su artículo 19, se sancionan de conformidad a lo señalado en el Título III de la ley orgánica de la Superintendencia del Medio Ambiente.



10 de febrero de 2023

**Firma Representante Legal**  
**Fin del reporte informe ETFA N° 28053**

SOCIEDAD DE SERVICIOS Y ESTUDIOS GEOLÓGICOS Y AMBIENTALES LTDA.

**AUTORIZACION ETFA SMA 040-01**

Avenida La Paz N°1447 Lote 4-A, Calama, Región de Antofagasta. Fono: +56 552761972 sitio web: [www.segea.cl](http://www.segea.cl) - mail: [l.alegria@segea.cl](mailto:l.alegria@segea.cl)

**Cliete:** SQM SALAR S.A. **RUT:** 79.626.800-K  
**Dirección:** ANÍBAL PINTO 3228, SAN PEDRO DE ATACAMA - ANTOFAGASTA  
**Proyecto:** CAMBIOS Y MEJORAS DE LA OPERACIÓN MINERA EN EL SALAR DE ATACAMA

**Nombre Punto:** REGLILLA SALADA CONAF

**Instrumento Ambiental:** RCA 226/2006

**Lugar de Inspección:** PEINE

**Fecha Inspección:** 28-01-2023

**Comuna/Región:** SAN PEDRO DE ATACAMA, REGION DE ANTOFAGASTA

**Hora Inicio Inspección:** 12:45

**Técnica de Inspección:** MANUAL

**Hora Terminó Inspección:** 12:49

**Tipo de Inspección:** PUNTUAL

**Mediciones:** MUESTRA QUÍMICA

**Tipo Agua:** SUPERFICIAL

**Batería:** S/D

## DATOS EN TERRENO

Hora en terreno: 12:47

Temperatura (°C): S/D

Conductividad (uS/cm): S/D

TDS (ppm)

Salinidad (psu):

Potencial Redox (mV):

Oxígeno Disuelto (mg/L): S/D

pH: S/D

### Características Ambientales

Condiciones Climáticas S/D

Viento S/D

Tipo Sector SALAR

### Características Muestra Agua

Aspecto Muestra S/D

Color Muestra S/D

Olor Muestra S/D

Observaciones:

Prohibición de ingreso RNF.

(\*) S/D: Sin datos.

SOCIEDAD DE SERVICIOS Y ESTUDIOS GEOLÓGICOS Y AMBIENTALES LTDA.

**AUTORIZACION ETFA SMA 040-01**

Avenida La Paz N°1447 Lote 4-A, Calama, Región de Antofagasta. Fono: +56 552761972 sitio web: www.segea.cl - mail: l.alegria@segea.cl

## Informacion Equipos Utilizados:

N° Serie	Tipo Equipo	Marca	Modelo
S/D	S/D	S/D	S/D

## Referencia Procedimiento:

P-HIDRO-01	Procedimiento de Muestreo de Agua Superficial y Subterránea
I-HIDRO-01	Instructivo Condiciones y Almacenamiento de las Muestras
I-HIDRO-02	Instructivo Sistema de Codificación de Registro de las Muestras
I-HIDRO-03	Instructivo Específico Uso Medidor de pH
I-HIDRO-04	Instructivo Específico Uso Medidor de Conductividad
I-HIDRO-05	Instructivo Específico Uso Medidor de Potencial Redox (Orp)
I-HIDRO-06	Instructivo Específico Uso Medidor de Oxígeno Disuelto (Od)
I-HIDRO-07	Instructivo Específico Uso Medidor de Temperatura
I-HIDRO-10	Instructivo Específico Registro Fotográfico

## Monitores en Terreno

**Nombre:** ALBERTO GONZÁLEZ INOSTROZA  
**Rut:** 13216913-6  
**Cargo:** TÉCNICO DE TERRENO A

**Nombre:** S/D  
**Rut:** No aplica  
**Cargo:** S/D



**TÉCNICO DE TERRENO A**

**S/D**

## Inspector Ambiental Autorizado por S.M.A.

**Nombre:** LUIS ALEGRIA OLATE  
**Cod. I.A./Rut:** 10824759-2  
**Cargo:** GERENTE TÉCNICO / INSPECTOR AMBIENTAL

## Representante Legal

**Nombre:** CECILIA OLIVERA ALLENDES  
**Rut:** 9.674.462-5  
**Cargo:** REPRESENTANTE LEGAL



**GERENTE TÉCNICO / INSPECTOR AMBIENTAL**



**REPRESENTANTE LEGAL**

SOCIEDAD DE SERVICIOS Y ESTUDIOS GEOLÓGICOS Y AMBIENTALES LTDA.

**AUTORIZACION ETFA SMA 040-01**

Avenida La Paz N°1447 Lote 4-A, Calama, Región de Antofagasta. Fono: +56 552761972 sitio web: www.segea.cl - mail: l.alegria@segea.cl



**Nombre Punto:** REGLILLA SALADA CONAF  
**Instrumento Ambiental:** RCA 226/2006

**Coordenadas UTM  
WGS84**

Este: 587624  
Norte: 7380707



**Sector:**  
PEINE

**Comuna/Región:**  
SAN PEDRO DE ATACAMA, REGION DE  
ANTOFAGASTA

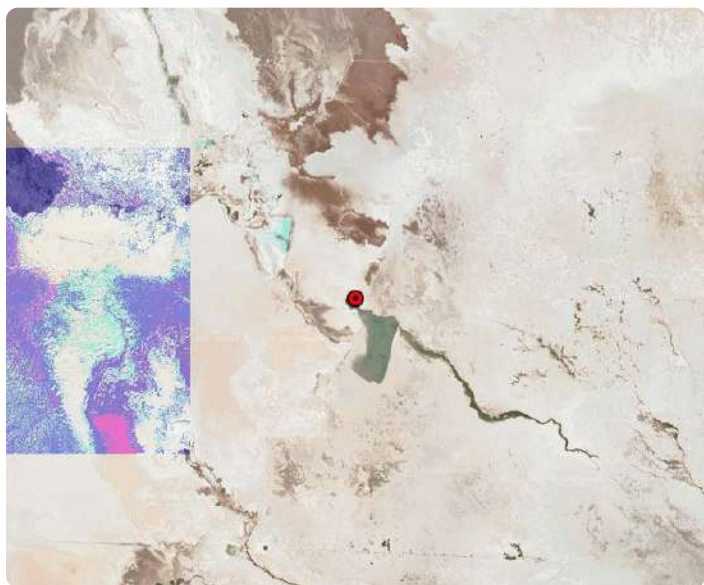

SOCIEDAD DE SERVICIOS Y ESTUDIOS GEOLÓGICOS Y AMBIENTALES LTDA.

**AUTORIZACION ETFA SMA 040-01**

Avenida La Paz N°1447 Lote 4-A, Calama, Región de Antofagasta. Fono: +56 552761972 sitio web: [www.segea.cl](http://www.segea.cl) - mail: [l.alegria@segea.cl](mailto:l.alegria@segea.cl)

## ANEXO TÉCNICO CADENA DE CUSTODIA REGLILLA SALADA CONAF

Sin Cadena de Custodia



SOCIEDAD DE SERVICIOS Y ESTUDIOS GEOLÓGICOS Y AMBIENTALES LTDA.

**AUTORIZACION ETFA SMA 040-01**

Avenida La Paz N°1447 Lote 4-A, Calama, Región de Antofagasta. Fono: +56 552761972 sitio web: [www.segea.cl](http://www.segea.cl) - mail: [l.alegria@segea.cl](mailto:l.alegria@segea.cl)

## DECLARACIÓN JURADA PARA LA OPERATIVIDAD DEL INSPECTOR AMBIENTAL

Yo, LUIS ALEGRIA OLATE, RUN N° 10824759-2, domiciliado en PASAJE CAPÍN N° 3470, VILLA LOMAS HUASI - CALAMA- CALAMA, REGIÓN DE ANTOFAGASTA, en mi calidad de inspector ambiental N° 10824759-2, ETFA 040-01, declaro que, en los últimos dos años:

- No he tenido una relación directa ni indirecta, mercantil o laboral con SQM SALAR S.A., RUT N° 79.626.800-K, titular del proyecto, sistema, actividad o fuente, objeto de las actividades de fiscalización ambiental.
- No he tenido una relación directa ni indirecta, mercantil o laboral con don CARLOS CESAR DIAZ ORTIZ, RUN N° 10.476.287-5 representante legal de SQM SALAR S.A., RUT N° 79.626.800-K, titular del proyecto, sistema, actividad o fuente, objeto de las actividades de fiscalización ambiental.
- No he sido legalmente reconocido como asociado en negocios con SQM SALAR S.A.
- No he tenido, directa ni indirectamente, la propiedad, el control o la posesión de acciones o títulos en circulación de SQM SALAR S.A.
- No he controlado, directa ni indirectamente a SQM SALAR S.A.

Igualmente declaro que no tengo vínculo familiar de parentesco -hasta el tercer grado de consanguinidad y segundo de afinidad inclusive-, con los propietarios ni con los representantes legales del titular fiscalizado.

Toda la información contenida en el informe de inspección ETFA 28054 es veraz, auténtica (que no corresponde a una copia o transcripción de otros documentos) y exacta.

Finalmente, ratifico que las declaraciones hechas son verídicas, según mi mejor conocimiento y entendimiento y declaro tener conocimiento que las infracciones a las obligaciones que impone el reglamento ETFA, según lo dispuesto en su artículo 19, se sancionan de conformidad a lo señalado en el Título III de la ley orgánica de la Superintendencia del Medio Ambiente.

10 de febrero de 2023



**Firma Inspector Ambiental**  
**Código IA 10824759-2**

SOCIEDAD DE SERVICIOS Y ESTUDIOS GEOLÓGICOS Y AMBIENTALES LTDA.

**AUTORIZACION ETFA SMA 040-01**

Avenida La Paz N°1447 Lote 4-A, Calama, Región de Antofagasta. Fono: +56 552761972 sitio web: [www.segea.cl](http://www.segea.cl) - mail: [l.alegria@segea.cl](mailto:l.alegria@segea.cl)

## DECLARACIÓN JURADA PARA LA OPERATIVIDAD DE LA ENTIDAD TÉCNICA DE FISCALIZACIÓN AMBIENTAL

Yo, CECILIA LUZMIRA OLIVERA ALLENDES, RUN N° 09.674.462-5, domiciliado en AVDA. LA PAZ 1447, LOTE 4A, CALAMA - REGIÓN DE ANTOFAGASTA, en mi calidad de representante legal de SOCIEDAD DE SERVICIOS Y ESTUDIOS GEOLÓGICOS Y AMBIENTALES LTDA. Sucursal Calama, Código ETFA 040-01, declaro que, la persona jurídica que represento, en los dos últimos años:

- No ha tenido una relación directa ni indirecta de tipo mercantil con SQM SALAR S.A., RUT N° 79.626.800-K, titular del proyecto, sistema, actividad o fuente, objeto la actividad de fiscalización ambiental.
- No ha tenido una relación directa ni indirecta, de tipo laboral con CARLOS CESAR DIAZ ORTIZ, RUN N° 10.476.287-5, representante legal de SQM SALAR S.A., titular del proyecto, sistema, actividad o fuente, objeto de la actividad de fiscalización ambiental.
- No ha sido legalmente reconocida como asociada en negocios con SQM SALAR S.A.
- No ha tenido, directa ni indirectamente, la propiedad, el control o la posesión de acciones o títulos en circulación de SQM SALAR S.A.
- No ha controlado, directa ni indirectamente a SQM SALAR S.A.
- No ha sido controlada, directa ni indirectamente por SQM SALAR S.A.
- No hemos sido controlados, directa ni indirectamente, por una misma tercera persona.
- Igualmente declaro que, yo no he tenido una relación directa ni indirecta, mercantil o laboral con don CARLOS CESAR DIAZ ORTIZ, RUN N° 10.476.287-5, representante legal ni con SQM SALAR S.A.

Declaro también que, no existe vínculo familiar de parentesco -hasta el tercer grado de consanguinidad y segundo de afinidad inclusive-, entre los propietarios y los representantes legales de SQM SALAR S.A. y los propietarios y representantes legales de esta ETFA.

Toda la información contenida en el informe de inspección ETFA 28054 es veraz, auténtica (que no corresponde a una copia o transcripción de otros documentos) y exacta.

Finalmente, ratifico que las declaraciones hechas son verídicas, según mi mejor conocimiento y entendimiento y declaro tener conocimiento que las infracciones a las obligaciones que impone el reglamento ETFA, según lo dispuesto en su artículo 19, se sancionan de conformidad a lo señalado en el Título III de la ley orgánica de la Superintendencia del Medio Ambiente.



10 de febrero de 2023

**Firma Representante Legal**  
**Fin del reporte informe ETFA N° 28054**

SOCIEDAD DE SERVICIOS Y ESTUDIOS GEOLÓGICOS Y AMBIENTALES LTDA.

**AUTORIZACION ETFA SMA 040-01**

Avenida La Paz N°1447 Lote 4-A, Calama, Región de Antofagasta. Fono: +56 552761972 sitio web: [www.segea.cl](http://www.segea.cl) - mail: [l.alegria@segea.cl](mailto:l.alegria@segea.cl)

**Cliete:** SQM SALAR S.A. **RUT:** 79.626.800-K  
**Dirección:** ANÍBAL PINTO 3228, SAN PEDRO DE ATACAMA - ANTOFAGASTA  
**Proyecto:** CAMBIOS Y MEJORAS DE LA OPERACIÓN MINERA EN EL SALAR DE ATACAMA

**Nombre Punto:** REGLILLA SALADITA CONAF

**Instrumento Ambiental:** RCA 226/2006

**Lugar de Inspección:** PEINE

**Fecha Inspección:** 28-01-2023

**Comuna/Región:** SAN PEDRO DE ATACAMA, REGION DE ANTOFAGASTA

**Hora Inicio Inspección:** 12:45

**Técnica de Inspección:** MANUAL

**Hora Terminó Inspección:** 12:49

**Tipo de Inspección:** PUNTUAL

**Mediciones:** MUESTRA QUÍMICA

**Tipo Agua:** SUPERFICIAL

**Batería:** S/D

## DATOS EN TERRENO

Hora en terreno: 12:47

Temperatura (°C): S/D

Conductividad (uS/cm): S/D

TDS (ppm)

Salinidad (psu):

Potencial Redox (mV):

Oxígeno Disuelto (mg/L): S/D

pH: S/D

### Características Ambientales

Condiciones Climáticas S/D

Viento S/D

Tipo Sector SALAR

### Características Muestra Agua

Aspecto Muestra S/D

Color Muestra S/D

Olor Muestra S/D

Observaciones:

Prohibición de ingreso RNF.

(\*) S/D: Sin datos.

SOCIEDAD DE SERVICIOS Y ESTUDIOS GEOLÓGICOS Y AMBIENTALES LTDA.

**AUTORIZACION ETFA SMA 040-01**

Avenida La Paz N°1447 Lote 4-A, Calama, Región de Antofagasta. Fono: +56 552761972 sitio web: www.segea.cl - mail: l.alegria@segea.cl



## Informacion Equipos Utilizados:

N° Serie	Tipo Equipo	Marca	Modelo
S/D	S/D	S/D	S/D

## Referencia Procedimiento:

P-HIDRO-01	Procedimiento de Muestreo de Agua Superficial y Subterránea
I-HIDRO-01	Instructivo Condiciones y Almacenamiento de las Muestras
I-HIDRO-02	Instructivo Sistema de Codificación de Registro de las Muestras
I-HIDRO-03	Instructivo Específico Uso Medidor de pH
I-HIDRO-04	Instructivo Específico Uso Medidor de Conductividad
I-HIDRO-05	Instructivo Específico Uso Medidor de Potencial Redox (Orp)
I-HIDRO-06	Instructivo Específico Uso Medidor de Oxígeno Disuelto (Od)
I-HIDRO-07	Instructivo Específico Uso Medidor de Temperatura
I-HIDRO-10	Instructivo Específico Registro Fotográfico

## Monitores en Terreno

**Nombre:** ALBERTO GONZÁLEZ INOSTROZA  
**Rut:** 13216913-6  
**Cargo:** TÉCNICO DE TERRENO A

**Nombre:** S/D  
**Rut:** No aplica  
**Cargo:** S/D



TÉCNICO DE TERRENO A

S/D

## Inspector Ambiental Autorizado por S.M.A.

**Nombre:** LUIS ALEGRIA OLATE  
**Cod. I.A./Rut:** 10824759-2  
**Cargo:** GERENTE TÉCNICO / INSPECTOR AMBIENTAL

## Representante Legal

**Nombre:** CECILIA OLIVERA ALLENDES  
**Rut:** 9.674.462-5  
**Cargo:** REPRESENTANTE LEGAL

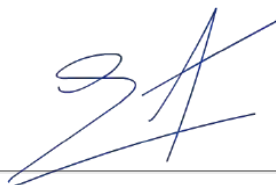

GERENTE TÉCNICO / INSPECTOR  
AMBIENTAL



REPRESENTANTE LEGAL

SOCIEDAD DE SERVICIOS Y ESTUDIOS GEOLÓGICOS Y AMBIENTALES LTDA.

**AUTORIZACION ETFA SMA 040-01**

Avenida La Paz N°1447 Lote 4-A, Calama, Región de Antofagasta. Fono: +56 552761972 sitio web: www.segea.cl - mail: l.alegria@segea.cl

**Nombre Punto:** REGLILLA SALADITA CONAF  
**Instrumento Ambiental:** RCA 226/2006

**Coordenadas UTM  
WGS84**

Este: 587023  
 Norte: 7381471



**Sector:**  
PEINE

**Comuna/Región:**  
SAN PEDRO DE ATACAMA, REGION DE  
ANTOFAGASTA

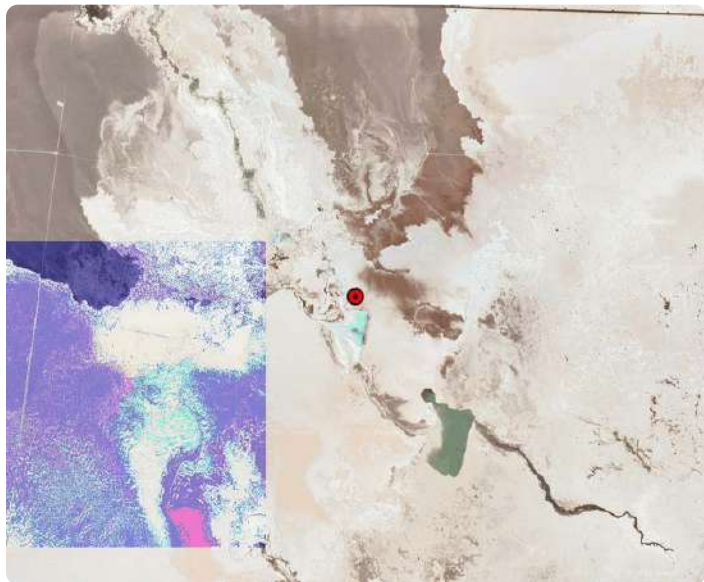

SOCIEDAD DE SERVICIOS Y ESTUDIOS GEOLÓGICOS Y AMBIENTALES LTDA.

**AUTORIZACION ETFA SMA 040-01**

Avenida La Paz N°1447 Lote 4-A, Calama, Región de Antofagasta. Fono: +56 552761972 sitio web: [www.segea.cl](http://www.segea.cl) - mail: [l.alegria@segea.cl](mailto:l.alegria@segea.cl)

## ANEXO TÉCNICO CADENA DE CUSTODIA REGLILLA SALADITA CONAF

Sin Cadena de Custodia



SOCIEDAD DE SERVICIOS Y ESTUDIOS GEOLÓGICOS Y AMBIENTALES LTDA.

**AUTORIZACION ETFA SMA 040-01**

Avenida La Paz N°1447 Lote 4-A, Calama, Región de Antofagasta. Fono: +56 552761972 sitio web: [www.segea.cl](http://www.segea.cl) - mail: [l.alegria@segea.cl](mailto:l.alegria@segea.cl)

## DECLARACIÓN JURADA PARA LA OPERATIVIDAD DEL INSPECTOR AMBIENTAL

Yo, LUIS ALEGRIA OLATE, RUN N° 10824759-2, domiciliado en PASAJE CAPÍN N° 3470, VILLA LOMAS HUASI - CALAMA- CALAMA, REGIÓN DE ANTOFAGASTA, en mi calidad de inspector ambiental N° 10824759-2, ETFA 040-01, declaro que, en los últimos dos años:

- No he tenido una relación directa ni indirecta, mercantil o laboral con SQM SALAR S.A., RUT N° 79.626.800-K, titular del proyecto, sistema, actividad o fuente, objeto de las actividades de fiscalización ambiental.
- No he tenido una relación directa ni indirecta, mercantil o laboral con don CARLOS CESAR DIAZ ORTIZ, RUN N° 10.476.287-5 representante legal de SQM SALAR S.A., RUT N° 79.626.800-K, titular del proyecto, sistema, actividad o fuente, objeto de las actividades de fiscalización ambiental.
- No he sido legalmente reconocido como asociado en negocios con SQM SALAR S.A.
- No he tenido, directa ni indirectamente, la propiedad, el control o la posesión de acciones o títulos en circulación de SQM SALAR S.A.
- No he controlado, directa ni indirectamente a SQM SALAR S.A.

Igualmente declaro que no tengo vínculo familiar de parentesco -hasta el tercer grado de consanguinidad y segundo de afinidad inclusive-, con los propietarios ni con los representantes legales del titular fiscalizado.

Toda la información contenida en el informe de inspección ETFA 28055 es veraz, auténtica (que no corresponde a una copia o transcripción de otros documentos) y exacta.

Finalmente, ratifico que las declaraciones hechas son verídicas, según mi mejor conocimiento y entendimiento y declaro tener conocimiento que las infracciones a las obligaciones que impone el reglamento ETFA, según lo dispuesto en su artículo 19, se sancionan de conformidad a lo señalado en el Título III de la ley orgánica de la Superintendencia del Medio Ambiente.

10 de febrero de 2023



**Firma Inspector Ambiental**  
**Código IA 10824759-2**

SOCIEDAD DE SERVICIOS Y ESTUDIOS GEOLÓGICOS Y AMBIENTALES LTDA.

**AUTORIZACION ETFA SMA 040-01**

Avenida La Paz N°1447 Lote 4-A, Calama, Región de Antofagasta. Fono: +56 552761972 sitio web: [www.segea.cl](http://www.segea.cl) - mail: [l.alegria@segea.cl](mailto:l.alegria@segea.cl)

## DECLARACIÓN JURADA PARA LA OPERATIVIDAD DE LA ENTIDAD TÉCNICA DE FISCALIZACIÓN AMBIENTAL

Yo, CECILIA LUZMIRA OLIVERA ALLENDES, RUN N° 09.674.462-5, domiciliado en AVDA. LA PAZ 1447, LOTE 4A, CALAMA - REGIÓN DE ANTOFAGASTA, en mi calidad de representante legal de SOCIEDAD DE SERVICIOS Y ESTUDIOS GEOLÓGICOS Y AMBIENTALES LTDA. Sucursal Calama, Código ETFA 040-01, declaro que, la persona jurídica que represento, en los dos últimos años:

- No ha tenido una relación directa ni indirecta de tipo mercantil con SQM SALAR S.A., RUT N° 79.626.800-K, titular del proyecto, sistema, actividad o fuente, objeto la actividad de fiscalización ambiental.
- No ha tenido una relación directa ni indirecta, de tipo laboral con CARLOS CESAR DIAZ ORTIZ, RUN N° 10.476.287-5, representante legal de SQM SALAR S.A., titular del proyecto, sistema, actividad o fuente, objeto de la actividad de fiscalización ambiental.
- No ha sido legalmente reconocida como asociada en negocios con SQM SALAR S.A.
- No ha tenido, directa ni indirectamente, la propiedad, el control o la posesión de acciones o títulos en circulación de SQM SALAR S.A.
- No ha controlado, directa ni indirectamente a SQM SALAR S.A.
- No ha sido controlada, directa ni indirectamente por SQM SALAR S.A.
- No hemos sido controlados, directa ni indirectamente, por una misma tercera persona.
- Igualmente declaro que, yo no he tenido una relación directa ni indirecta, mercantil o laboral con don CARLOS CESAR DIAZ ORTIZ, RUN N° 10.476.287-5, representante legal ni con SQM SALAR S.A.

Declaro también que, no existe vínculo familiar de parentesco -hasta el tercer grado de consanguinidad y segundo de afinidad inclusive-, entre los propietarios y los representantes legales de SQM SALAR S.A. y los propietarios y representantes legales de esta ETFA.

Toda la información contenida en el informe de inspección ETFA 28055 es veraz, auténtica (que no corresponde a una copia o transcripción de otros documentos) y exacta.

Finalmente, ratifico que las declaraciones hechas son verídicas, según mi mejor conocimiento y entendimiento y declaro tener conocimiento que las infracciones a las obligaciones que impone el reglamento ETFA, según lo dispuesto en su artículo 19, se sancionan de conformidad a lo señalado en el Título III de la ley orgánica de la Superintendencia del Medio Ambiente.



10 de febrero de 2023

**Firma Representante Legal**  
**Fin del reporte informe ETFA N° 28055**

SOCIEDAD DE SERVICIOS Y ESTUDIOS GEOLÓGICOS Y AMBIENTALES LTDA.

**AUTORIZACION ETFA SMA 040-01**

Avenida La Paz N°1447 Lote 4-A, Calama, Región de Antofagasta. Fono: +56 552761972 sitio web: [www.segea.cl](http://www.segea.cl) - mail: [l.alegria@segea.cl](mailto:l.alegria@segea.cl)



**Cliete:** SQM SALAR S.A. **RUT:** 79.626.800-K  
**Dirección:** ANÍBAL PINTO 3228, SAN PEDRO DE ATACAMA - ANTOFAGASTA  
**Proyecto:** CAMBIOS Y MEJORAS DE LA OPERACIÓN MINERA EN EL SALAR DE ATACAMA

**Nombre Punto:** L5-3

**Instrumento Ambiental:** RCA 226/2006

**Lugar de Inspección:** AGUAS DE QUELANA

**Fecha Inspección:** 06-02-2023

**Comuna/Región:** SAN PEDRO DE ATACAMA, REGION DE ANTOFAGASTA

**Hora Inicio Inspección:** 10:02

**Técnica de Inspección:** MANUAL

**Hora Terminó Inspección:** 10:30

**Tipo de Inspección:** PUNTUAL

**Mediciones:** MUESTRA QUÍMICA

**Tipo Agua:** SUBTERRANEA

**Batería:** Físico-Químico-Metales Aniones

## DATOS EN TERRENO

Hora en terreno: 10:18  
Temperatura (°C): 20,60  
Conductividad (uS/cm): 10.690  
TDS (ppm)  
Salinidad (psu):  
Potencial Redox (mV):  
Oxígeno Disuelto (mg/L): 6,56  
pH: 7,89

### Características Ambientales

Condiciones Climáticas: DESPEJADO  
Viento: CALMO  
Tipo Sector: SALAR

### Características Muestra Agua

Aspecto Muestra: TRANSPARENTE  
Color Muestra: INCOLORA  
Olor Muestra: INODORA

## Observaciones:

1,25Lt muestra B.I., 3 envases / 1,625Lt muestra, 3 envases

(\*) S/D: Sin datos.

SOCIEDAD DE SERVICIOS Y ESTUDIOS GEOLÓGICOS Y AMBIENTALES LTDA.

**AUTORIZACION ETFA SMA 040-01**

Avenida La Paz N°1447 Lote 4-A, Calama, Región de Antofagasta. Fono: +56 552761972 sitio web: www.segea.cl - mail: l.alegria@segea.cl

## Informacion Equipos Utilizados:

N° Serie	Tipo Equipo	Marca	Modelo
22061309	MULTIPARÁMETRO	WTW	3510 IDS

## Referencia Procedimiento:

P-HIDRO-01	Procedimiento de Muestreo de Agua Superficial y Subterránea
I-HIDRO-01	Instructivo Condiciones y Almacenamiento de las Muestras
I-HIDRO-02	Instructivo Sistema de Codificación de Registro de las Muestras
I-HIDRO-03	Instructivo Específico Uso Medidor de pH
I-HIDRO-04	Instructivo Específico Uso Medidor de Conductividad
I-HIDRO-05	Instructivo Específico Uso Medidor de Potencial Redox (Orp)
I-HIDRO-06	Instructivo Específico Uso Medidor de Oxígeno Disuelto (Od)
I-HIDRO-07	Instructivo Específico Uso Medidor de Temperatura
I-HIDRO-10	Instructivo Específico Registro Fotográfico

## Monitores en Terreno

**Nombre:** ALBERTO GONZÁLEZ INOSTROZA  
**Rut:** 13216913-6  
**Cargo:** TÉCNICO DE TERRENO A

**Nombre:** S/D  
**Rut:** No aplica  
**Cargo:** S/D



TÉCNICO DE TERRENO A

S/D

## Inspector Ambiental Autorizado por S.M.A.

**Nombre:** LUIS ALEGRIA OLATE  
**Cod. I.A./Rut:** 10824759-2  
**Cargo:** GERENTE TÉCNICO / INSPECTOR AMBIENTAL

## Representante Legal

**Nombre:** CECILIA OLIVERA ALLENDES  
**Rut:** 9.674.462-5  
**Cargo:** REPRESENTANTE LEGAL

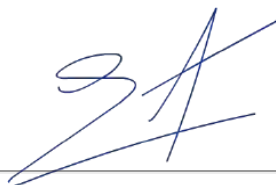

GERENTE TÉCNICO / INSPECTOR  
AMBIENTAL



REPRESENTANTE LEGAL

SOCIEDAD DE SERVICIOS Y ESTUDIOS GEOLÓGICOS Y AMBIENTALES LTDA.

**AUTORIZACION ETFA SMA 040-01**

Avenida La Paz N°1447 Lote 4-A, Calama, Región de Antofagasta. Fono: +56 552761972 sitio web: www.segea.cl - mail: l.alegria@segea.cl

**Nombre Punto:** L5-3  
**Instrumento Ambiental:** RCA 226/2006

**Coordenadas UTM  
WGS84**

Este: 593971  
Norte: 7403544



**Sector:**  
AGUAS DE QUELANA

**Comuna/Región:**  
SAN PEDRO DE ATACAMA, REGION DE  
ANTOFAGASTA

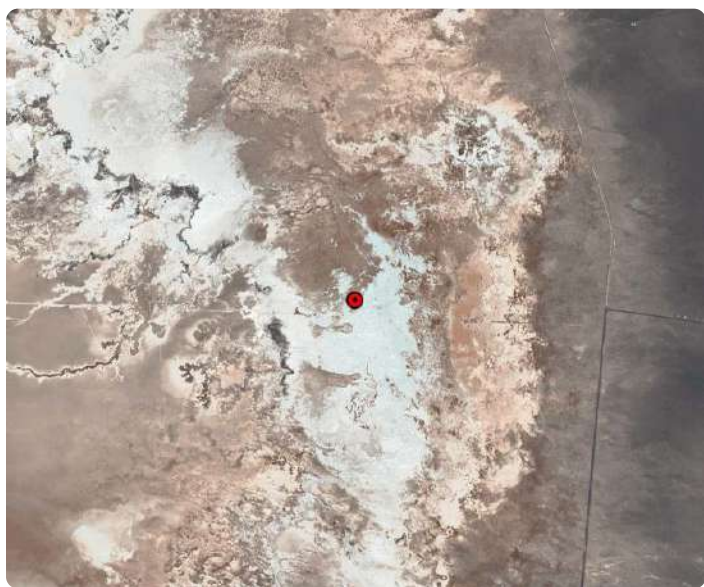

SOCIEDAD DE SERVICIOS Y ESTUDIOS GEOLÓGICOS Y AMBIENTALES LTDA.

**AUTORIZACION ETFA SMA 040-01**

Avenida La Paz N°1447 Lote 4-A, Calama, Región de Antofagasta. Fono: +56 552761972 sitio web: [www.segea.cl](http://www.segea.cl) - mail: [l.alegria@segea.cl](mailto:l.alegria@segea.cl)





## DECLARACIÓN JURADA PARA LA OPERATIVIDAD DEL INSPECTOR AMBIENTAL

Yo, LUIS ALEGRIA OLATE, RUN N° 10824759-2, domiciliado en PASAJE CAPÍN N° 3470, VILLA LOMAS HUASI - CALAMA- CALAMA, REGIÓN DE ANTOFAGASTA, en mi calidad de inspector ambiental N° 10824759-2, ETFA 040-01, declaro que, en los últimos dos años:

- No he tenido una relación directa ni indirecta, mercantil o laboral con SQM SALAR S.A., RUT N° 79.626.800-K, titular del proyecto, sistema, actividad o fuente, objeto de las actividades de fiscalización ambiental.
- No he tenido una relación directa ni indirecta, mercantil o laboral con don CARLOS CESAR DIAZ ORTIZ, RUN N° 10.476.287-5 representante legal de SQM SALAR S.A., RUT N° 79.626.800-K, titular del proyecto, sistema, actividad o fuente, objeto de las actividades de fiscalización ambiental.
- No he sido legalmente reconocido como asociado en negocios con SQM SALAR S.A.
- No he tenido, directa ni indirectamente, la propiedad, el control o la posesión de acciones o títulos en circulación de SQM SALAR S.A.
- No he controlado, directa ni indirectamente a SQM SALAR S.A.

Igualmente declaro que no tengo vínculo familiar de parentesco -hasta el tercer grado de consanguinidad y segundo de afinidad inclusive-, con los propietarios ni con los representantes legales del titular fiscalizado.

Toda la información contenida en el informe de inspección ETFA 28294 es veraz, auténtica (que no corresponde a una copia o transcripción de otros documentos) y exacta.

Finalmente, ratifico que las declaraciones hechas son verídicas, según mi mejor conocimiento y entendimiento y declaro tener conocimiento que las infracciones a las obligaciones que impone el reglamento ETFA, según lo dispuesto en su artículo 19, se sancionan de conformidad a lo señalado en el Título III de la ley orgánica de la Superintendencia del Medio Ambiente.

2 de marzo de 2023



**Firma Inspector Ambiental**  
**Código IA 10824759-2**

SOCIEDAD DE SERVICIOS Y ESTUDIOS GEOLÓGICOS Y AMBIENTALES LTDA.

**AUTORIZACION ETFA SMA 040-01**

Avenida La Paz N°1447 Lote 4-A, Calama, Región de Antofagasta. Fono: +56 552761972 sitio web: [www.segea.cl](http://www.segea.cl) - mail: [l.alegria@segea.cl](mailto:l.alegria@segea.cl)



## DECLARACIÓN JURADA PARA LA OPERATIVIDAD DE LA ENTIDAD TÉCNICA DE FISCALIZACIÓN AMBIENTAL

Yo, CECILIA LUZMIRA OLIVERA ALLENDES, RUN N° 09.674.462-5, domiciliado en AVDA. LA PAZ 1447, LOTE 4A, CALAMA - REGIÓN DE ANTOFAGASTA, en mi calidad de representante legal de SOCIEDAD DE SERVICIOS Y ESTUDIOS GEOLÓGICOS Y AMBIENTALES LTDA. Sucursal Calama, Código ETFA 040-01, declaro que, la persona jurídica que represento, en los dos últimos años:

- No ha tenido una relación directa ni indirecta de tipo mercantil con SQM SALAR S.A., RUT N° 79.626.800-K, titular del proyecto, sistema, actividad o fuente, objeto la actividad de fiscalización ambiental.
- No ha tenido una relación directa ni indirecta, de tipo laboral con CARLOS CESAR DIAZ ORTIZ, RUN N° 10.476.287-5, representante legal de SQM SALAR S.A., titular del proyecto, sistema, actividad o fuente, objeto de la actividad de fiscalización ambiental.
- No ha sido legalmente reconocida como asociada en negocios con SQM SALAR S.A.
- No ha tenido, directa ni indirectamente, la propiedad, el control o la posesión de acciones o títulos en circulación de SQM SALAR S.A.
- No ha controlado, directa ni indirectamente a SQM SALAR S.A.
- No ha sido controlada, directa ni indirectamente por SQM SALAR S.A.
- No hemos sido controlados, directa ni indirectamente, por una misma tercera persona.
- Igualmente declaro que, yo no he tenido una relación directa ni indirecta, mercantil o laboral con don CARLOS CESAR DIAZ ORTIZ, RUN N° 10.476.287-5, representante legal ni con SQM SALAR S.A.

Declaro también que, no existe vínculo familiar de parentesco -hasta el tercer grado de consanguinidad y segundo de afinidad inclusive-, entre los propietarios y los representantes legales de SQM SALAR S.A. y los propietarios y representantes legales de esta ETFA.

Toda la información contenida en el informe de inspección ETFA 28294 es veraz, auténtica (que no corresponde a una copia o transcripción de otros documentos) y exacta.

Finalmente, ratifico que las declaraciones hechas son verídicas, según mi mejor conocimiento y entendimiento y declaro tener conocimiento que las infracciones a las obligaciones que impone el reglamento ETFA, según lo dispuesto en su artículo 19, se sancionan de conformidad a lo señalado en el Título III de la ley orgánica de la Superintendencia del Medio Ambiente.



2 de marzo de 2023

**Firma Representante Legal**  
**Fin del reporte informe ETFA N° 28294**

SOCIEDAD DE SERVICIOS Y ESTUDIOS GEOLÓGICOS Y AMBIENTALES LTDA.

**AUTORIZACION ETFA SMA 040-01**

Avenida La Paz N°1447 Lote 4-A, Calama, Región de Antofagasta. Fono: +56 552761972 sitio web: [www.segea.cl](http://www.segea.cl) - mail: [l.alegria@segea.cl](mailto:l.alegria@segea.cl)

**Cliete:** SQM SALAR S.A. **RUT:** 79.626.800-K  
**Dirección:** ANÍBAL PINTO 3228, SAN PEDRO DE ATACAMA - ANTOFAGASTA  
**Proyecto:** CAMBIOS Y MEJORAS DE LA OPERACIÓN MINERA EN EL SALAR DE ATACAMA

**Nombre Punto:** L4-9

**Instrumento Ambiental:** RCA 226/2006

**Lugar de Inspección:** AGUAS DE QUELANA

**Fecha Inspección:** 06-02-2023

**Comuna/Región:** SAN PEDRO DE ATACAMA, REGION DE ANTOFAGASTA

**Hora Inicio Inspección:** 12:17

**Técnica de Inspección:** MANUAL

**Hora Terminó Inspección:** 12:35

**Tipo de Inspección:** PUNTUAL

**Mediciones:** MUESTRA QUÍMICA

**Tipo Agua:** SUBTERRANEA

**Batería:** Físico-Químico-Metales Aniones

## DATOS EN TERRENO

Hora en terreno:	12:23
Temperatura (°C):	25,40
Conductividad (uS/cm):	105.900
TDS (ppm)	
Salinidad (psu):	
Potencial Redox (mV):	
Oxígeno Disuelto (mg/L):	4,06
pH:	7,58

### Características Ambientales

Condiciones Climáticas	DESPEJADO
Viento	CALMO
Tipo Sector	SALAR

### Características Muestra Agua

Aspecto Muestra	TRANSPARENTE
Color Muestra	INCOLORA
Olor Muestra	INODORA

## Observaciones:

1,25Lt muestra B.I., 3 envases / 1,625Lt muestra, 3 envases

(\*) S/D: Sin datos.

SOCIEDAD DE SERVICIOS Y ESTUDIOS GEOLÓGICOS Y AMBIENTALES LTDA.

**AUTORIZACION ETFA SMA 040-01**

Avenida La Paz N°1447 Lote 4-A, Calama, Región de Antofagasta. Fono: +56 552761972 sitio web: [www.segea.cl](http://www.segea.cl) - mail: [l.alegria@segea.cl](mailto:l.alegria@segea.cl)

## Informacion Equipos Utilizados:

N° Serie	Tipo Equipo	Marca	Modelo
22061309	MULTIPARÁMETRO	WTW	3510 IDS

## Referencia Procedimiento:

P-HIDRO-01	Procedimiento de Muestreo de Agua Superficial y Subterránea
I-HIDRO-01	Instructivo Condiciones y Almacenamiento de las Muestras
I-HIDRO-02	Instructivo Sistema de Codificación de Registro de las Muestras
I-HIDRO-03	Instructivo Específico Uso Medidor de pH
I-HIDRO-04	Instructivo Específico Uso Medidor de Conductividad
I-HIDRO-05	Instructivo Específico Uso Medidor de Potencial Redox (Orp)
I-HIDRO-06	Instructivo Específico Uso Medidor de Oxígeno Disuelto (Od)
I-HIDRO-07	Instructivo Específico Uso Medidor de Temperatura
I-HIDRO-10	Instructivo Específico Registro Fotográfico

## Monitores en Terreno

**Nombre:** ALBERTO GONZÁLEZ INOSTROZA  
**Rut:** 13216913-6  
**Cargo:** TÉCNICO DE TERRENO A

**Nombre:** S/D  
**Rut:** No aplica  
**Cargo:** S/D



TÉCNICO DE TERRENO A

S/D

## Inspector Ambiental Autorizado por S.M.A.

**Nombre:** LUIS ALEGRIA OLATE  
**Cod. I.A./Rut:** 10824759-2  
**Cargo:** GERENTE TÉCNICO / INSPECTOR AMBIENTAL

## Representante Legal

**Nombre:** CECILIA OLIVERA ALLENDES  
**Rut:** 9.674.462-5  
**Cargo:** REPRESENTANTE LEGAL

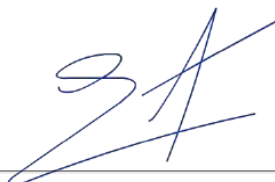

GERENTE TÉCNICO / INSPECTOR  
AMBIENTAL



REPRESENTANTE LEGAL

SOCIEDAD DE SERVICIOS Y ESTUDIOS GEOLÓGICOS Y AMBIENTALES LTDA.

**AUTORIZACION ETFA SMA 040-01**

Avenida La Paz N°1447 Lote 4-A, Calama, Región de Antofagasta. Fono: +56 552761972 sitio web: [www.segea.cl](http://www.segea.cl) - mail: [l.alegria@segea.cl](mailto:l.alegria@segea.cl)

**Nombre Punto:** L4-9  
**Instrumento Ambiental:** RCA 226/2006

**Coordenadas UTM  
WGS84**

Este: 592624  
Norte: 7406144



**Sector:**  
AGUAS DE QUELANA

**Comuna/Región:**  
SAN PEDRO DE ATACAMA, REGION DE  
ANTOFAGASTA



SOCIEDAD DE SERVICIOS Y ESTUDIOS GEOLÓGICOS Y AMBIENTALES LTDA.

**AUTORIZACION ETFA SMA 040-01**

Avenida La Paz N°1447 Lote 4-A, Calama, Región de Antofagasta. Fono: +56 552761972 sitio web: [www.segea.cl](http://www.segea.cl) - mail: [l.alegria@segea.cl](mailto:l.alegria@segea.cl)



## ANEXO TÉCNICO CADENA DE CUSTODIA L4-9

CADENA DE CUSTODIA MUESTREO DE AGUAS										Código: A-HIDRO-52				
TEMPERATURA DE RECEPCIÓN DE LA MUESTRA (USO LABORATORIO): <u>Nº PAGO: 12940</u>										Versión: 2				
										Fecha: 16-06-2022				
<b>Datos del titular</b> Razón Social: _____ Nombre Rep. Legal: _____ Rut (razón social): _____ Rut Rep. Legal: _____ Instrumento ambiental: _____ Dirección: _____ Lugar de muestreo: _____ Nombre del Proyecto: _____														
<b>Recebido por</b> Nombre: <u>Alonso Lopez</u> Firma: _____										PRESERVANTE = RESISTO (K)				
<b>ENVÍAR REPORTE DE ANÁLISIS A:</b> CLIENTE: _____ CONTACTO: _____ DIRECCIÓN: _____ CIUDAD: _____ TELÉFONO: _____ E-MAIL: _____ <b>LUGAR DE MUESTREO:</b> LUGAR: _____ OC: _____ <b>ORDEN DE TRABAJO:</b> Nº DE OC / OT: _____ COTIZACIÓN ALS: _____ <b>MUESTREO POR:</b> NOMBRE: <u>Alonso Lopez</u> CARGO: <u>tecnico Terreno</u>														
Nº	IDENTIFICACIÓN DE LA MUESTRA (Máx. 20 caracteres)	FECHA DE MUESTREO	HORA (hh:mm)	MATRIZ (*)	TIPO DE MUESTRA	Parámetros Medidos en Terreno					OBSERVACIONES			
					PUNTUAL	COMUESTA	T°	pH	CE (µS/cm)	OD (mg/L)		Cloro (mg/L)	Turbiedad (NTU)	
1	L4-9	06-02-23	12:35	AT	✓		21.4	7.58	105.8	-	4.06	-	1011A140	TAPA3
2														
3														
4														
5														
6														
7														
8														
9														
10														
11														
12														
13														
14														
15														
OBSERVACIONES DE TERRENO: <u>lo s.p.</u>														
ENTREGADO POR: _____		HORA: _____		RECIBIDO POR: <u>Alondra</u>		FECHA: <u>02-02-23</u>		HORA: <u>12:01</u>		RESPONSABLE DE RESISTO: _____				
Envases proporcionados por: _____ Medio de transporte: <u>Aéreo</u> <u>Terrestre</u> Otro: _____ Método de refrigeración: <u>Nieva con hielo</u> <u>Nieva con Gel pack</u> <u>Nieva con ice pack</u> <u>Aislapol</u> Sistema Control de refrigeración: <u>Testigo plástico</u> <u>Testigo de vidrio</u> Otro: _____											Nombre y Firma Inspector Ambiental: _____ Código S.M.A.: _____ Cargo: _____ Comentarios: <u>1,625 Lts. de Agua para Muestreo, 3 envases</u>			
(*) Matriz: FI (Filtro); AS (Agua Superficial); AR (Agua Residual); AP (Agua Potable); AT (Agua Subterránea); AM (Agua del Mar); AL (Agua Pluvial); RL (RILES); SL (Suelos); SE (Sedimentos); SO (Sólidos); RISL (Residuos Sólidos). SOCIEDAD DE SERVICIOS Y ESTUDIOS GEOLOGICOS Y AMBIENTALES LTDA. AV. LA PAZ 1447, CASA 4A - CALAMA - CHILE - Fono 552761972 www.segea.cl - mail: sa.alegria@segea.cl											CÓDIGO ETFA 040-01			

SOCIEDAD DE SERVICIOS Y ESTUDIOS GEOLOGICOS Y AMBIENTALES LTDA.

**AUTORIZACION ETFA SMA 040-01**

Avenida La Paz N°1447 Lote 4-A, Calama, Región de Antofagasta. Fono: +56 552761972 sitio web: www.segea.cl - mail: l.alegria@segea.cl



## DECLARACIÓN JURADA PARA LA OPERATIVIDAD DEL INSPECTOR AMBIENTAL

Yo, LUIS ALEGRIA OLATE, RUN N° 10824759-2, domiciliado en PASAJE CAPÍN N° 3470, VILLA LOMAS HUASI - CALAMA- CALAMA, REGIÓN DE ANTOFAGASTA, en mi calidad de inspector ambiental N° 10824759-2, ETFA 040-01, declaro que, en los últimos dos años:

- No he tenido una relación directa ni indirecta, mercantil o laboral con SQM SALAR S.A., RUT N° 79.626.800-K, titular del proyecto, sistema, actividad o fuente, objeto de las actividades de fiscalización ambiental.
- No he tenido una relación directa ni indirecta, mercantil o laboral con don CARLOS CESAR DIAZ ORTIZ, RUN N° 10.476.287-5 representante legal de SQM SALAR S.A., RUT N° 79.626.800-K, titular del proyecto, sistema, actividad o fuente, objeto de las actividades de fiscalización ambiental.
- No he sido legalmente reconocido como asociado en negocios con SQM SALAR S.A.
- No he tenido, directa ni indirectamente, la propiedad, el control o la posesión de acciones o títulos en circulación de SQM SALAR S.A.
- No he controlado, directa ni indirectamente a SQM SALAR S.A.

Igualmente declaro que no tengo vínculo familiar de parentesco -hasta el tercer grado de consanguinidad y segundo de afinidad inclusive-, con los propietarios ni con los representantes legales del titular fiscalizado.

Toda la información contenida en el informe de inspección ETFA 28297 es veraz, auténtica (que no corresponde a una copia o transcripción de otros documentos) y exacta.

Finalmente, ratifico que las declaraciones hechas son verídicas, según mi mejor conocimiento y entendimiento y declaro tener conocimiento que las infracciones a las obligaciones que impone el reglamento ETFA, según lo dispuesto en su artículo 19, se sancionan de conformidad a lo señalado en el Título III de la ley orgánica de la Superintendencia del Medio Ambiente.

2 de marzo de 2023



**Firma Inspector Ambiental**  
**Código IA 10824759-2**

SOCIEDAD DE SERVICIOS Y ESTUDIOS GEOLÓGICOS Y AMBIENTALES LTDA.

**AUTORIZACION ETFA SMA 040-01**

Avenida La Paz N°1447 Lote 4-A, Calama, Región de Antofagasta. Fono: +56 552761972 sitio web: [www.segea.cl](http://www.segea.cl) - mail: [l.alegria@segea.cl](mailto:l.alegria@segea.cl)

## DECLARACIÓN JURADA PARA LA OPERATIVIDAD DE LA ENTIDAD TÉCNICA DE FISCALIZACIÓN AMBIENTAL

Yo, CECILIA LUZMIRA OLIVERA ALLENDES, RUN N° 09.674.462-5, domiciliado en AVDA. LA PAZ 1447, LOTE 4A, CALAMA - REGIÓN DE ANTOFAGASTA, en mi calidad de representante legal de SOCIEDAD DE SERVICIOS Y ESTUDIOS GEOLÓGICOS Y AMBIENTALES LTDA. Sucursal Calama, Código ETFA 040-01, declaro que, la persona jurídica que represento, en los dos últimos años:

- No ha tenido una relación directa ni indirecta de tipo mercantil con SQM SALAR S.A., RUT N° 79.626.800-K, titular del proyecto, sistema, actividad o fuente, objeto la actividad de fiscalización ambiental.
- No ha tenido una relación directa ni indirecta, de tipo laboral con CARLOS CESAR DIAZ ORTIZ, RUN N° 10.476.287-5, representante legal de SQM SALAR S.A., titular del proyecto, sistema, actividad o fuente, objeto de la actividad de fiscalización ambiental.
- No ha sido legalmente reconocida como asociada en negocios con SQM SALAR S.A.
- No ha tenido, directa ni indirectamente, la propiedad, el control o la posesión de acciones o títulos en circulación de SQM SALAR S.A.
- No ha controlado, directa ni indirectamente a SQM SALAR S.A.
- No ha sido controlada, directa ni indirectamente por SQM SALAR S.A.
- No hemos sido controlados, directa ni indirectamente, por una misma tercera persona.
- Igualmente declaro que, yo no he tenido una relación directa ni indirecta, mercantil o laboral con don CARLOS CESAR DIAZ ORTIZ, RUN N° 10.476.287-5, representante legal ni con SQM SALAR S.A.

Declaro también que, no existe vínculo familiar de parentesco -hasta el tercer grado de consanguinidad y segundo de afinidad inclusive-, entre los propietarios y los representantes legales de SQM SALAR S.A. y los propietarios y representantes legales de esta ETFA.

Toda la información contenida en el informe de inspección ETFA 28297 es veraz, auténtica (que no corresponde a una copia o transcripción de otros documentos) y exacta.

Finalmente, ratifico que las declaraciones hechas son verídicas, según mi mejor conocimiento y entendimiento y declaro tener conocimiento que las infracciones a las obligaciones que impone el reglamento ETFA, según lo dispuesto en su artículo 19, se sancionan de conformidad a lo señalado en el Título III de la ley orgánica de la Superintendencia del Medio Ambiente.



2 de marzo de 2023

**Firma Representante Legal**  
**Fin del reporte informe ETFA N° 28297**

SOCIEDAD DE SERVICIOS Y ESTUDIOS GEOLÓGICOS Y AMBIENTALES LTDA.

**AUTORIZACION ETFA SMA 040-01**

Avenida La Paz N°1447 Lote 4-A, Calama, Región de Antofagasta. Fono: +56 552761972 sitio web: [www.segea.cl](http://www.segea.cl) - mail: [l.alegria@segea.cl](mailto:l.alegria@segea.cl)

**Cliete:** SQM SALAR S.A. **RUT:** 79.626.800-K  
**Dirección:** ANÍBAL PINTO 3228, SAN PEDRO DE ATACAMA - ANTOFAGASTA  
**Proyecto:** CAMBIOS Y MEJORAS DE LA OPERACIÓN MINERA EN EL SALAR DE ATACAMA

**Nombre Punto:** L4-8

**Instrumento Ambiental:** RCA 226/2006

**Lugar de Inspección:** AGUAS DE QUELANA

**Fecha Inspección:** 06-02-2023

**Comuna/Región:** SAN PEDRO DE ATACAMA, REGION DE ANTOFAGASTA

**Hora Inicio Inspección:** 11:35

**Técnica de Inspección:** MANUAL

**Hora Terminó Inspección:** 11:56

**Tipo de Inspección:** PUNTUAL

**Mediciones:** MUESTRA QUÍMICA

**Tipo Agua:** SUBTERRANEA

**Batería:** Físico-Químico-Metales Aniones

## DATOS EN TERRENO

Hora en terreno: 11:42  
Temperatura (°C): 24,90  
Conductividad (uS/cm): 83.900  
TDS (ppm)  
Salinidad (psu):  
Potencial Redox (mV):  
Oxígeno Disuelto (mg/L): 5,07  
pH: 7,48

### Características Ambientales

Condiciones Climáticas DESPEJADO  
Viento CALMO  
Tipo Sector SALAR

### Características Muestra Agua

Aspecto Muestra TRANSPARENTE  
Color Muestra INCOLORA  
Olor Muestra INODORA

## Observaciones:

1,25Lt muestra B.I., 3 envases / 1,625Lt muestra, 3 envases

(\*) S/D: Sin datos.

SOCIEDAD DE SERVICIOS Y ESTUDIOS GEOLÓGICOS Y AMBIENTALES LTDA.

**AUTORIZACION ETFA SMA 040-01**

Avenida La Paz N°1447 Lote 4-A, Calama, Región de Antofagasta. Fono: +56 552761972 sitio web: www.segea.cl - mail: l.alegria@segea.cl

## Informacion Equipos Utilizados:

N° Serie	Tipo Equipo	Marca	Modelo
22061309	MULTIPARÁMETRO	WTW	3510 IDS

## Referencia Procedimiento:

P-HIDRO-01	Procedimiento de Muestreo de Agua Superficial y Subterránea
I-HIDRO-01	Instructivo Condiciones y Almacenamiento de las Muestras
I-HIDRO-02	Instructivo Sistema de Codificación de Registro de las Muestras
I-HIDRO-03	Instructivo Específico Uso Medidor de pH
I-HIDRO-04	Instructivo Específico Uso Medidor de Conductividad
I-HIDRO-05	Instructivo Específico Uso Medidor de Potencial Redox (Orp)
I-HIDRO-06	Instructivo Específico Uso Medidor de Oxígeno Disuelto (Od)
I-HIDRO-07	Instructivo Específico Uso Medidor de Temperatura
I-HIDRO-10	Instructivo Específico Registro Fotográfico

## Monitores en Terreno

**Nombre:** ALBERTO GONZÁLEZ INOSTROZA  
**Rut:** 13216913-6  
**Cargo:** TÉCNICO DE TERRENO A

**Nombre:** S/D  
**Rut:** No aplica  
**Cargo:** S/D



TÉCNICO DE TERRENO A

S/D

## Inspector Ambiental Autorizado por S.M.A.

**Nombre:** LUIS ALEGRIA OLATE  
**Cod. I.A./Rut:** 10824759-2  
**Cargo:** GERENTE TÉCNICO / INSPECTOR AMBIENTAL

## Representante Legal

**Nombre:** CECILIA OLIVERA ALLENDES  
**Rut:** 9.674.462-5  
**Cargo:** REPRESENTANTE LEGAL

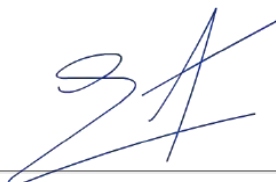

GERENTE TÉCNICO / INSPECTOR AMBIENTAL



REPRESENTANTE LEGAL

SOCIEDAD DE SERVICIOS Y ESTUDIOS GEOLÓGICOS Y AMBIENTALES LTDA.

**AUTORIZACION ETFA SMA 040-01**

Avenida La Paz N°1447 Lote 4-A, Calama, Región de Antofagasta. Fono: +56 552761972 sitio web: www.segea.cl - mail: l.alegria@segea.cl

**Nombre Punto:** L4-8  
**Instrumento Ambiental:** RCA 226/2006

**Coordenadas UTM  
WGS84**

Este: 593360  
Norte: 7406128



**Sector:**  
AGUAS DE QUELANA

**Comuna/Región:**  
SAN PEDRO DE ATACAMA, REGION DE  
ANTOFAGASTA

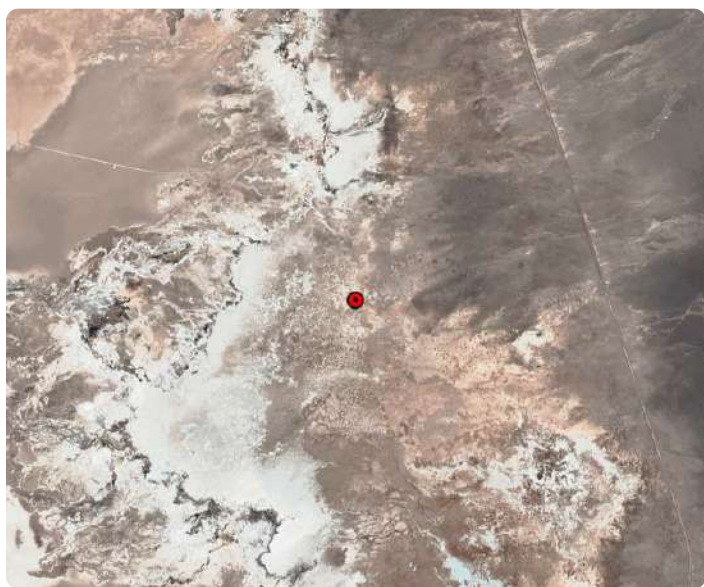

SOCIEDAD DE SERVICIOS Y ESTUDIOS GEOLÓGICOS Y AMBIENTALES LTDA.

**AUTORIZACION ETFA SMA 040-01**

Avenida La Paz N°1447 Lote 4-A, Calama, Región de Antofagasta. Fono: +56 552761972 sitio web: [www.segea.cl](http://www.segea.cl) - mail: [l.alegria@segea.cl](mailto:l.alegria@segea.cl)





## DECLARACIÓN JURADA PARA LA OPERATIVIDAD DEL INSPECTOR AMBIENTAL

Yo, LUIS ALEGRIA OLATE, RUN N° 10824759-2, domiciliado en PASAJE CAPÍN N° 3470, VILLA LOMAS HUASI - CALAMA- CALAMA, REGIÓN DE ANTOFAGASTA, en mi calidad de inspector ambiental N° 10824759-2, ETFA 040-01, declaro que, en los últimos dos años:

- No he tenido una relación directa ni indirecta, mercantil o laboral con SQM SALAR S.A., RUT N° 79.626.800-K, titular del proyecto, sistema, actividad o fuente, objeto de las actividades de fiscalización ambiental.
- No he tenido una relación directa ni indirecta, mercantil o laboral con don CARLOS CESAR DIAZ ORTIZ, RUN N° 10.476.287-5 representante legal de SQM SALAR S.A., RUT N° 79.626.800-K, titular del proyecto, sistema, actividad o fuente, objeto de las actividades de fiscalización ambiental.
- No he sido legalmente reconocido como asociado en negocios con SQM SALAR S.A.
- No he tenido, directa ni indirectamente, la propiedad, el control o la posesión de acciones o títulos en circulación de SQM SALAR S.A.
- No he controlado, directa ni indirectamente a SQM SALAR S.A.

Igualmente declaro que no tengo vínculo familiar de parentesco -hasta el tercer grado de consanguinidad y segundo de afinidad inclusive-, con los propietarios ni con los representantes legales del titular fiscalizado.

Toda la información contenida en el informe de inspección ETFA 28305 es veraz, auténtica (que no corresponde a una copia o transcripción de otros documentos) y exacta.

Finalmente, ratifico que las declaraciones hechas son verídicas, según mi mejor conocimiento y entendimiento y declaro tener conocimiento que las infracciones a las obligaciones que impone el reglamento ETFA, según lo dispuesto en su artículo 19, se sancionan de conformidad a lo señalado en el Título III de la ley orgánica de la Superintendencia del Medio Ambiente.

2 de marzo de 2023



**Firma Inspector Ambiental**  
**Código IA 10824759-2**

SOCIEDAD DE SERVICIOS Y ESTUDIOS GEOLÓGICOS Y AMBIENTALES LTDA.

**AUTORIZACION ETFA SMA 040-01**

Avenida La Paz N°1447 Lote 4-A, Calama, Región de Antofagasta. Fono: +56 552761972 sitio web: [www.segea.cl](http://www.segea.cl) - mail: [l.alegria@segea.cl](mailto:l.alegria@segea.cl)

## DECLARACIÓN JURADA PARA LA OPERATIVIDAD DE LA ENTIDAD TÉCNICA DE FISCALIZACIÓN AMBIENTAL

Yo, CECILIA LUZMIRA OLIVERA ALLENDES, RUN N° 09.674.462-5, domiciliado en AVDA. LA PAZ 1447, LOTE 4A, CALAMA - REGIÓN DE ANTOFAGASTA, en mi calidad de representante legal de SOCIEDAD DE SERVICIOS Y ESTUDIOS GEOLÓGICOS Y AMBIENTALES LTDA. Sucursal Calama, Código ETFA 040-01, declaro que, la persona jurídica que represento, en los dos últimos años:

- No ha tenido una relación directa ni indirecta de tipo mercantil con SQM SALAR S.A., RUT N° 79.626.800-K, titular del proyecto, sistema, actividad o fuente, objeto la actividad de fiscalización ambiental.
- No ha tenido una relación directa ni indirecta, de tipo laboral con CARLOS CESAR DIAZ ORTIZ, RUN N° 10.476.287-5, representante legal de SQM SALAR S.A., titular del proyecto, sistema, actividad o fuente, objeto de la actividad de fiscalización ambiental.
- No ha sido legalmente reconocida como asociada en negocios con SQM SALAR S.A.
- No ha tenido, directa ni indirectamente, la propiedad, el control o la posesión de acciones o títulos en circulación de SQM SALAR S.A.
- No ha controlado, directa ni indirectamente a SQM SALAR S.A.
- No ha sido controlada, directa ni indirectamente por SQM SALAR S.A.
- No hemos sido controlados, directa ni indirectamente, por una misma tercera persona.
- Igualmente declaro que, yo no he tenido una relación directa ni indirecta, mercantil o laboral con don CARLOS CESAR DIAZ ORTIZ, RUN N° 10.476.287-5, representante legal ni con SQM SALAR S.A.

Declaro también que, no existe vínculo familiar de parentesco -hasta el tercer grado de consanguinidad y segundo de afinidad inclusive-, entre los propietarios y los representantes legales de SQM SALAR S.A. y los propietarios y representantes legales de esta ETFA.

Toda la información contenida en el informe de inspección ETFA 28305 es veraz, auténtica (que no corresponde a una copia o transcripción de otros documentos) y exacta.

Finalmente, ratifico que las declaraciones hechas son verídicas, según mi mejor conocimiento y entendimiento y declaro tener conocimiento que las infracciones a las obligaciones que impone el reglamento ETFA, según lo dispuesto en su artículo 19, se sancionan de conformidad a lo señalado en el Título III de la ley orgánica de la Superintendencia del Medio Ambiente.



2 de marzo de 2023

**Firma Representante Legal**  
**Fin del reporte informe ETFA N° 28305**

SOCIEDAD DE SERVICIOS Y ESTUDIOS GEOLÓGICOS Y AMBIENTALES LTDA.

**AUTORIZACION ETFA SMA 040-01**

Avenida La Paz N°1447 Lote 4-A, Calama, Región de Antofagasta. Fono: +56 552761972 sitio web: [www.segea.cl](http://www.segea.cl) - mail: [l.alegria@segea.cl](mailto:l.alegria@segea.cl)

**Cliete:** SQM SALAR S.A. **RUT:** 79.626.800-K  
**Dirección:** ANÍBAL PINTO 3228, SAN PEDRO DE ATACAMA - ANTOFAGASTA  
**Proyecto:** CAMBIOS Y MEJORAS DE LA OPERACIÓN MINERA EN EL SALAR DE ATACAMA

**Nombre Punto:** L4-10

**Instrumento Ambiental:** RCA 226/2006

**Lugar de Inspección:** VEGETACIÓN BORDE ESTE

**Fecha Inspección:** 06-02-2023

**Comuna/Región:** SAN PEDRO DE ATACAMA, REGION DE ANTOFAGASTA

**Hora Inicio Inspección:** 12:58

**Técnica de Inspección:** MANUAL

**Hora Terminó Inspección:** 13:34

**Tipo de Inspección:** PUNTUAL

**Mediciones:** MUESTRA QUÍMICA

**Tipo Agua:** SUPERFICIAL

**Batería:** Físico-Químico-Metales Aniones

## DATOS EN TERRENO

Hora en terreno: 13:05  
 Temperatura (°C): 27,30  
 Conductividad (uS/cm): 109.900  
 TDS (ppm)  
 Salinidad (psu):  
 Potencial Redox (mV):  
 Oxígeno Disuelto (mg/L): 2,23  
 pH: 8,08

### Características Ambientales

Condiciones Climáticas: DESPEJADO  
 Viento: CALMO  
 Tipo Sector: SALAR

### Características Muestra Agua

Aspecto Muestra: TURBIA  
 Color Muestra: AMARILLO  
 Olor Muestra: INODORA

## Observaciones:

2,750Lt muestra, 7 envases

(\*) S/D: Sin datos.

SOCIEDAD DE SERVICIOS Y ESTUDIOS GEOLÓGICOS Y AMBIENTALES LTDA.

**AUTORIZACION ETFA SMA 040-01**

Avenida La Paz N°1447 Lote 4-A, Calama, Región de Antofagasta. Fono: +56 552761972 sitio web: www.segea.cl - mail: l.alegria@segea.cl

## Informacion Equipos Utilizados:

N° Serie	Tipo Equipo	Marca	Modelo
22061309	MULTIPARÁMETRO	WTW	3510 IDS

## Referencia Procedimiento:

P-HIDRO-01	Procedimiento de Muestreo de Agua Superficial y Subterránea
I-HIDRO-01	Instructivo Condiciones y Almacenamiento de las Muestras
I-HIDRO-02	Instructivo Sistema de Codificación de Registro de las Muestras
I-HIDRO-03	Instructivo Específico Uso Medidor de pH
I-HIDRO-04	Instructivo Específico Uso Medidor de Conductividad
I-HIDRO-05	Instructivo Específico Uso Medidor de Potencial Redox (Orp)
I-HIDRO-06	Instructivo Específico Uso Medidor de Oxígeno Disuelto (Od)
I-HIDRO-07	Instructivo Específico Uso Medidor de Temperatura
I-HIDRO-10	Instructivo Específico Registro Fotográfico

## Monitores en Terreno

**Nombre:** ALBERTO GONZÁLEZ INOSTROZA  
**Rut:** 13216913-6  
**Cargo:** TÉCNICO DE TERRENO A

**Nombre:** S/D  
**Rut:** No aplica  
**Cargo:** S/D



TÉCNICO DE TERRENO A

S/D

## Inspector Ambiental Autorizado por S.M.A.

**Nombre:** LUIS ALEGRIA OLATE  
**Cod. I.A./Rut:** 10824759-2  
**Cargo:** GERENTE TÉCNICO / INSPECTOR AMBIENTAL

## Representante Legal

**Nombre:** CECILIA OLIVERA ALLENDES  
**Rut:** 9.674.462-5  
**Cargo:** REPRESENTANTE LEGAL

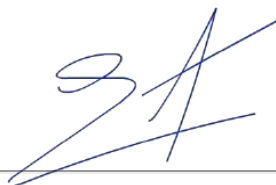

GERENTE TÉCNICO / INSPECTOR  
AMBIENTAL



REPRESENTANTE LEGAL

SOCIEDAD DE SERVICIOS Y ESTUDIOS GEOLÓGICOS Y AMBIENTALES LTDA.

**AUTORIZACION ETFA SMA 040-01**

Avenida La Paz N°1447 Lote 4-A, Calama, Región de Antofagasta. Fono: +56 552761972 sitio web: www.segea.cl - mail: l.alegria@segea.cl



**Nombre Punto:** L4-10  
**Instrumento Ambiental:** RCA 226/2006

**Coordenadas UTM  
WGS84**

Este: 592252

Norte: 7406211



**Sector:**  
VEGETACIÓN BORDE ESTE

**Comuna/Región:**  
SAN PEDRO DE ATACAMA, REGION DE  
ANTOFAGASTA

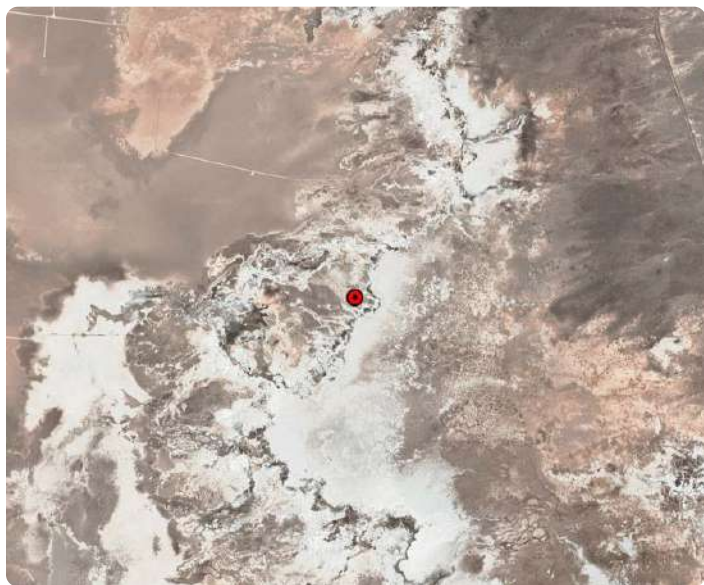

SOCIEDAD DE SERVICIOS Y ESTUDIOS GEOLÓGICOS Y AMBIENTALES LTDA.

**AUTORIZACION ETFA SMA 040-01**

Avenida La Paz N°1447 Lote 4-A, Calama, Región de Antofagasta. Fono: +56 552761972 sitio web: [www.segea.cl](http://www.segea.cl) - mail: [l.alegria@segea.cl](mailto:l.alegria@segea.cl)

# INFORME DE INSPECCIÓN

Informe ETFA: 0000028306

Fecha Emisión: 02-03-2023

Informe: 4/6

## ANEXO TÉCNICO CADENA DE CUSTODIA L4-10

CADENA DE CUSTODIA MUESTREO DE AGUAS															Código: N HIDRO 52
TEMPERATURA DE RECEPCIÓN DE LA MUESTRA (USO LABORATORIO):															Versión: 2
u. Pato: 12945															Fecha: 01-06-2022
<b>Datos del titular:</b> Razón Social: _____ Nombre Rep. Legal: _____ Rut (razón social): _____ Rut Rep. Legal: _____ Instrumento ambiental: _____ Dirección: _____ Lugar de muestreo: _____ Nombre del Proyecto: _____															<b>Recibido por:</b> Nombre: <u>Cristian Tapia</u> Firma: _____
<b>Enviar reporte de análisis a:</b> CLIENTE: _____ CONTACTO: _____ DIRECCIÓN: _____ CIUDAD: _____ TELÉFONO: _____ E-MAIL: _____ LUGAR DE MUESTREO: _____ OC: _____ ORDEN DE TRABAJO N° DE OC / OT: _____ COTIZACIÓN ALI: _____ MUESTREO POR: NOMBRE: <u>Alfredo Cervantes</u> CARGO: <u>Técnico Terreno</u>															<b>PRELIMINAR</b> RETRADO (P): _____ OBSERVACIONES: _____
N°	IDENTIFICACIÓN DE LA MUESTRA (Máx. 20 caracteres)	FECHA DE MUESTREO	HORA (hh:mm)	MATRIZ (*)	TIPO DE MUESTRA	Parámetros Medidos en Terreno							OBSERVACIONES		
					PUNTUAL	COMPUERTA	T°	pH	CE (uS/cm)	OD (%)	OD (mg/L)	Cloro (mg/L)		Turbiedad (NTU)	
1	L4-10	06-02-23	10:00	AT	✓		27.3	8.00	108.9		2.23			10/11/22 G	
2															
3															
4															
5															
6															
7															
8															
9															
10															
11															
12															
13															
14															
15															
OBSERVACIONES DE TERRENO:															
ENTREGADO POR:		HORA:		RECIBIDO POR:		FECHA:		HORA:		RESPONSABLE DEL REGISTRO					
				<u>Alfredo Cervantes</u>		<u>07-02-23</u>		<u>12:00</u>							
Envases proporcionados por: _____ Medio de transporte: <input type="checkbox"/> Aéreo <input type="checkbox"/> Terrestre Otro: _____ Método de refrigeración: <input type="checkbox"/> Nevera con hielo <input type="checkbox"/> Nevera con Gel pack <input type="checkbox"/> Nevera con ice pack <input type="checkbox"/> Aislapol Sistema Control de refrigeración: <input type="checkbox"/> Testigo plástico <input type="checkbox"/> Testigo de vidrio Otro: _____															
Nombre y Firma Inspector Ambiental: _____ Código S.M.A.: _____ Cargo: _____ Comentarios: <u>2 x 50 Lts. de agua para muestra, 7 envases</u>															

(\*) Matriz: FI (Filtros) AS (Agua Superficial); AR (Agua Residual); AP (Agua Potable); AT (Agua Subterránea); AM (Agua del Mar); AI (Agua Pluvial); RL (RISES); SI (Suelo); SE (Sedimentos); SO (Sólidos); RISES (Residuos Sólidos).

SOCIEDAD DE SERVICIOS Y ESTUDIOS GEOLOGICOS Y AMBIENTALES LTDA.  
AV. LA PAZ 1447, CASA 4A - CALAMA - CHILE - FON 552761972  
www.segea.cl - mail: info@segea.cl

CÓDIGO ETFA 040-01

SOCIEDAD DE SERVICIOS Y ESTUDIOS GEOLOGICOS Y AMBIENTALES LTDA.

**AUTORIZACION ETFA SMA 040-01**

Avenida La Paz N°1447 Lote 4-A, Calama, Región de Antofagasta. Fono: +56 552761972 sitio web: www.segea.cl - mail: l.alegria@segea.cl

## DECLARACIÓN JURADA PARA LA OPERATIVIDAD DEL INSPECTOR AMBIENTAL

Yo, LUIS ALEGRIA OLATE, RUN N° 10824759-2, domiciliado en PASAJE CAPÍN N° 3470, VILLA LOMAS HUASI - CALAMA- CALAMA, REGIÓN DE ANTOFAGASTA, en mi calidad de inspector ambiental N° 10824759-2, ETFA 040-01, declaro que, en los últimos dos años:

- No he tenido una relación directa ni indirecta, mercantil o laboral con SQM SALAR S.A., RUT N° 79.626.800-K, titular del proyecto, sistema, actividad o fuente, objeto de las actividades de fiscalización ambiental.
- No he tenido una relación directa ni indirecta, mercantil o laboral con don CARLOS CESAR DIAZ ORTIZ, RUN N° 10.476.287-5 representante legal de SQM SALAR S.A., RUT N° 79.626.800-K, titular del proyecto, sistema, actividad o fuente, objeto de las actividades de fiscalización ambiental.
- No he sido legalmente reconocido como asociado en negocios con SQM SALAR S.A.
- No he tenido, directa ni indirectamente, la propiedad, el control o la posesión de acciones o títulos en circulación de SQM SALAR S.A.
- No he controlado, directa ni indirectamente a SQM SALAR S.A.

Igualmente declaro que no tengo vínculo familiar de parentesco -hasta el tercer grado de consanguinidad y segundo de afinidad inclusive-, con los propietarios ni con los representantes legales del titular fiscalizado.

Toda la información contenida en el informe de inspección ETFA 28306 es veraz, auténtica (que no corresponde a una copia o transcripción de otros documentos) y exacta.

Finalmente, ratifico que las declaraciones hechas son verídicas, según mi mejor conocimiento y entendimiento y declaro tener conocimiento que las infracciones a las obligaciones que impone el reglamento ETFA, según lo dispuesto en su artículo 19, se sancionan de conformidad a lo señalado en el Título III de la ley orgánica de la Superintendencia del Medio Ambiente.

2 de marzo de 2023



**Firma Inspector Ambiental**  
**Código IA 10824759-2**

SOCIEDAD DE SERVICIOS Y ESTUDIOS GEOLÓGICOS Y AMBIENTALES LTDA.

**AUTORIZACION ETFA SMA 040-01**

Avenida La Paz N°1447 Lote 4-A, Calama, Región de Antofagasta. Fono: +56 552761972 sitio web: [www.segea.cl](http://www.segea.cl) - mail: [l.alegria@segea.cl](mailto:l.alegria@segea.cl)



## DECLARACIÓN JURADA PARA LA OPERATIVIDAD DE LA ENTIDAD TÉCNICA DE FISCALIZACIÓN AMBIENTAL

Yo, CECILIA LUZMIRA OLIVERA ALLENDES, RUN N° 09.674.462-5, domiciliado en AVDA. LA PAZ 1447, LOTE 4A, CALAMA - REGIÓN DE ANTOFAGASTA, en mi calidad de representante legal de SOCIEDAD DE SERVICIOS Y ESTUDIOS GEOLÓGICOS Y AMBIENTALES LTDA. Sucursal Calama, Código ETFA 040-01, declaro que, la persona jurídica que represento, en los dos últimos años:

- No ha tenido una relación directa ni indirecta de tipo mercantil con SQM SALAR S.A., RUT N° 79.626.800-K, titular del proyecto, sistema, actividad o fuente, objeto la actividad de fiscalización ambiental.
- No ha tenido una relación directa ni indirecta, de tipo laboral con CARLOS CESAR DIAZ ORTIZ, RUN N° 10.476.287-5, representante legal de SQM SALAR S.A., titular del proyecto, sistema, actividad o fuente, objeto de la actividad de fiscalización ambiental.
- No ha sido legalmente reconocida como asociada en negocios con SQM SALAR S.A.
- No ha tenido, directa ni indirectamente, la propiedad, el control o la posesión de acciones o títulos en circulación de SQM SALAR S.A.
- No ha controlado, directa ni indirectamente a SQM SALAR S.A.
- No ha sido controlada, directa ni indirectamente por SQM SALAR S.A.
- No hemos sido controlados, directa ni indirectamente, por una misma tercera persona.
- Igualmente declaro que, yo no he tenido una relación directa ni indirecta, mercantil o laboral con don CARLOS CESAR DIAZ ORTIZ, RUN N° 10.476.287-5, representante legal ni con SQM SALAR S.A.

Declaro también que, no existe vínculo familiar de parentesco -hasta el tercer grado de consanguinidad y segundo de afinidad inclusive-, entre los propietarios y los representantes legales de SQM SALAR S.A. y los propietarios y representantes legales de esta ETFA.

Toda la información contenida en el informe de inspección ETFA 28306 es veraz, auténtica (que no corresponde a una copia o transcripción de otros documentos) y exacta.

Finalmente, ratifico que las declaraciones hechas son verídicas, según mi mejor conocimiento y entendimiento y declaro tener conocimiento que las infracciones a las obligaciones que impone el reglamento ETFA, según lo dispuesto en su artículo 19, se sancionan de conformidad a lo señalado en el Título III de la ley orgánica de la Superintendencia del Medio Ambiente.



2 de marzo de 2023

**Firma Representante Legal**  
**Fin del reporte informe ETFA N° 28306**

SOCIEDAD DE SERVICIOS Y ESTUDIOS GEOLÓGICOS Y AMBIENTALES LTDA.

**AUTORIZACION ETFA SMA 040-01**

Avenida La Paz N°1447 Lote 4-A, Calama, Región de Antofagasta. Fono: +56 552761972 sitio web: [www.segea.cl](http://www.segea.cl) - mail: [l.alegria@segea.cl](mailto:l.alegria@segea.cl)

**Cliete:** SQM SALAR S.A. **RUT:** 79.626.800-K  
**Dirección:** ANÍBAL PINTO 3228, SAN PEDRO DE ATACAMA - ANTOFAGASTA  
**Proyecto:** CAMBIOS Y MEJORAS DE LA OPERACIÓN MINERA EN EL SALAR DE ATACAMA

**Nombre Punto:** 1028

**Instrumento Ambiental:** RCA 226/2006

**Lugar de Inspección:** PEINE

**Fecha Inspección:** 20-02-2023

**Comuna/Región:** SAN PEDRO DE ATACAMA, REGION DE ANTOFAGASTA

**Hora Inicio Inspección:** 11:57

**Técnica de Inspección:** MANUAL

**Hora Terminó Inspección:** 12:27

**Tipo de Inspección:** PUNTUAL

**Mediciones:** MUESTRA QUÍMICA

**Tipo Agua:** SUBTERRANEA

**Batería:** Físico-Químico-Metales Aniones

## DATOS EN TERRENO

Hora en terreno: 12:15  
Temperatura (°C): 29,30  
Conductividad (uS/cm): 281.100  
TDS (ppm)  
Salinidad (psu):  
Potencial Redox (mV):  
Oxígeno Disuelto (mg/L): 4,94  
pH: 6,97

### Características Ambientales

Condiciones Climáticas: PARCIAL  
Viento: CALMO  
Tipo Sector: SALAR

### Características Muestra Agua

Aspecto Muestra: TRANSPARENTE  
Color Muestra: INCOLORA  
Olor Muestra: INODORA

## Observaciones:

1,250Lt muestra BI, 3 envases / 1,625Lt muestra, 3 envases

(\*) S/D: Sin datos.

SOCIEDAD DE SERVICIOS Y ESTUDIOS GEOLÓGICOS Y AMBIENTALES LTDA.

**AUTORIZACION ETFA SMA 040-01**

Avenida La Paz N°1447 Lote 4-A, Calama, Región de Antofagasta. Fono: +56 552761972 sitio web: www.segea.cl - mail: l.alegria@segea.cl



## Informacion Equipos Utilizados:

N° Serie	Tipo Equipo	Marca	Modelo
22061309	MULTIPARÁMETRO	WTW	3510 IDS

## Referencia Procedimiento:

P-HIDRO-01	Procedimiento de Muestreo de Agua Superficial y Subterránea
I-HIDRO-01	Instructivo Condiciones y Almacenamiento de las Muestras
I-HIDRO-02	Instructivo Sistema de Codificación de Registro de las Muestras
I-HIDRO-03	Instructivo Específico Uso Medidor de pH
I-HIDRO-04	Instructivo Específico Uso Medidor de Conductividad
I-HIDRO-05	Instructivo Específico Uso Medidor de Potencial Redox (Orp)
I-HIDRO-06	Instructivo Específico Uso Medidor de Oxígeno Disuelto (Od)
I-HIDRO-07	Instructivo Específico Uso Medidor de Temperatura
I-HIDRO-10	Instructivo Específico Registro Fotográfico

## Monitores en Terreno

**Nombre:** GUILLERMO MARTINEZ SUPANTA  
**Rut:** 18400244-2  
**Cargo:** MONITOR AMBIENTAL

**Nombre:** S/D  
**Rut:** No aplica  
**Cargo:** S/D



MONITOR AMBIENTAL

S/D

## Inspector Ambiental Autorizado por S.M.A.

**Nombre:** LUIS ALEGRIA OLATE  
**Cod. I.A./Rut:** 10824759-2  
**Cargo:** GERENTE TÉCNICO / INSPECTOR AMBIENTAL

## Representante Legal

**Nombre:** CECILIA OLIVERA ALLENDES  
**Rut:** 9.674.462-5  
**Cargo:** REPRESENTANTE LEGAL

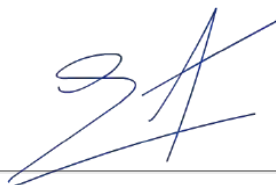

GERENTE TÉCNICO / INSPECTOR  
AMBIENTAL



REPRESENTANTE LEGAL

SOCIEDAD DE SERVICIOS Y ESTUDIOS GEOLÓGICOS Y AMBIENTALES LTDA.

**AUTORIZACION ETFA SMA 040-01**

Avenida La Paz N°1447 Lote 4-A, Calama, Región de Antofagasta. Fono: +56 552761972 sitio web: www.segea.cl - mail: l.alegria@segea.cl

**Nombre Punto:** 1028  
**Instrumento Ambiental:** RCA 226/2006

**Coordenadas UTM  
WGS84**

Este: 584433  
Norte: 7383998



Fecha exacta de captura: 20-02-2023 a las 12:23:02  
Este: 584437.45, Norte: 7384003.42, Número de zona: 19

**Sector:**  
PEINE

**Comuna/Región:**  
SAN PEDRO DE ATACAMA, REGION DE  
ANTOFAGASTA

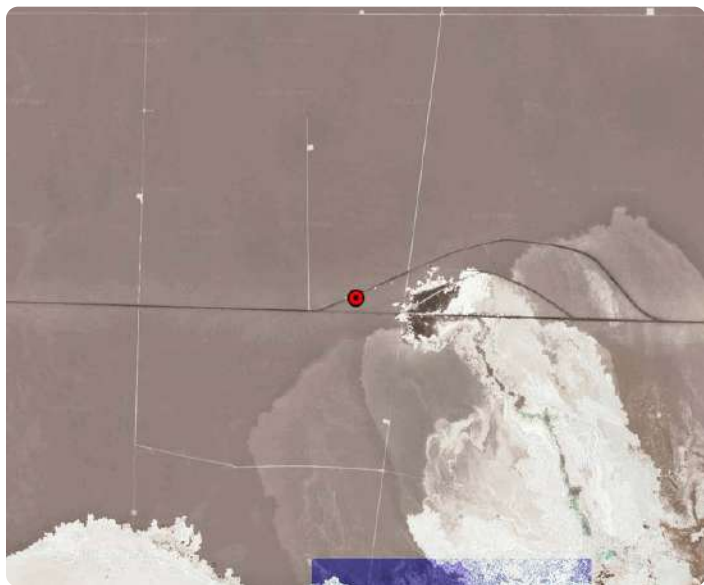

SOCIEDAD DE SERVICIOS Y ESTUDIOS GEOLÓGICOS Y AMBIENTALES LTDA.

**AUTORIZACION ETFA SMA 040-01**

Avenida La Paz N°1447 Lote 4-A, Calama, Región de Antofagasta. Fono: +56 552761972 sitio web: [www.segea.cl](http://www.segea.cl) - mail: [l.alegria@segea.cl](mailto:l.alegria@segea.cl)

## ANEXO TÉCNICO CADENA DE CUSTODIA 1028

Cadena de Custodia Muestreo de Aguas															Código: 0-000002 Versión: 1 Fecha: 16-06-2023	
Temperatura de Recepción de la Muestra (uso Laboratorio):															Página: 1 de 1	
<div style="display: flex; justify-content: space-between;"> <div> <b>Datos del Cliente:</b>            Razón Social: _____            Rut (Indice social): _____            Instrumento ambiental: _____            Lugar de muestreo: _____         </div> <div>           Nombre Rep. Legal: _____            Rut Rep. Legal: _____            Dirección: _____            Nombre del Proyecto: _____         </div> <div style="text-align: right;"> <b>Recibido por:</b>             Nombre: _____             Firma: _____         </div> </div>																
<div style="display: flex; justify-content: space-between;"> <div> <b>Enviar Reporte de Análisis a:</b>            Dirección: _____            Teléfono: _____         </div> <div> <b>Cliente:</b>            Contacto: _____            Ciudad: _____            Email: _____            CC: _____         </div> <div> <b>Lugar de Muestreo:</b>            Lugar: _____            Orden de Trabajo N° de OC / OF: _____            Cotización / Alí: _____         </div> </div>																
<b>Muestreo por:</b> Nombre: <u>Guillermo Martínez</u> Cargo: <u>Monitor Ambiental</u>																
N°	Identificación de la Muestra (Máx. 20 caracteres)	Fecha de Muestreo	Hora (hh:mm)	Muestra (°)	Tipo de Muestra		Parámetros Medidos en Terreno							Observaciones		
					Puntual	Completa	T°	pH	CE (µS/cm)	OD (mg/L)	OD (mg/L)	Color (mg/L)	Turbidez (NTU)			
1	1028	2023/02/15	12:15	AT	✓		29.3	6.97	281100	-	4.94	-	-	10117158	TAPA 4	
2																
3																
4																
5																
6																
7																
8																
9																
10																
11																
12																
13																
14																
15																
<b>Observaciones de Terreno:</b> <div style="text-align: right; font-size: 1.2em;">7040</div>																
Entregado por:		Hora:		Recibido por:		Fecha:		Hora:								
Enviados proporcionados por:		Medio de transporte: <input type="checkbox"/> Aire <input type="checkbox"/> Terrestre <input type="checkbox"/> Otro		Método de refrigeración: <input type="checkbox"/> Nevera con hielo <input type="checkbox"/> Nevera con Gel pack <input type="checkbox"/> Nevera con Ice pack <input type="checkbox"/> Autopack		Sistema Control de refrigeración: <input type="checkbox"/> Testigo plástico <input type="checkbox"/> Testigo de vidrio <input type="checkbox"/> Otro										
<div style="display: flex; justify-content: space-between;"> <div> <b>Nombre y Firma Inspector Ambiental:</b>   <b>Código S.M.A.:</b>   <b>Comentarios:</b> </div> <div style="border: 1px solid black; padding: 5px; text-align: center;"> <b>RECIBIDO</b>              21 FEB 2023              21-02-2023              3.500.000.000           </div> </div>																

(\*) Matriz: FI (Filtro); AS (Agua Superficial); AR (Agua Residual); AP (Agua Pozable); AT (Agua Subterránea); AM (Agua del Mar); AL (Agua Pluvial); RL (RILES); SL (Suelo); SE (Sedimental); SO (Sólidos); RISKS (Residuos Sólidos).

SOCIETAT DE SERVICIOS Y ESTUDIOS GEOLOGICOS Y AMBIENTALES LTDA.  
AV. LA PAZ 1647, CASA 1A - CALAMA - CHILE - Fono 552761673  
www.socsa.cl - mail: m.alfred@socsa.cl

CÓDIGO ETFA 040-01

SOCIEDAD DE SERVICIOS Y ESTUDIOS GEOLÓGICOS Y AMBIENTALES LTDA.

**AUTORIZACION ETFA SMA 040-01**

Avenida La Paz N°1447 Lote 4-A, Calama, Región de Antofagasta. Fono: +56 552761972 sitio web: [www.segea.cl](http://www.segea.cl) - mail: [l.alegria@segea.cl](mailto:l.alegria@segea.cl)

## DECLARACIÓN JURADA PARA LA OPERATIVIDAD DEL INSPECTOR AMBIENTAL

Yo, LUIS ALEGRIA OLATE, RUN N° 10824759-2, domiciliado en PASAJE CAPÍN N° 3470, VILLA LOMAS HUASI - CALAMA- CALAMA, REGIÓN DE ANTOFAGASTA, en mi calidad de inspector ambiental N° 10824759-2, ETFA 040-01, declaro que, en los últimos dos años:

- No he tenido una relación directa ni indirecta, mercantil o laboral con SQM SALAR S.A., RUT N° 79.626.800-K, titular del proyecto, sistema, actividad o fuente, objeto de las actividades de fiscalización ambiental.
- No he tenido una relación directa ni indirecta, mercantil o laboral con don CARLOS CESAR DIAZ ORTIZ, RUN N° 10.476.287-5 representante legal de SQM SALAR S.A., RUT N° 79.626.800-K, titular del proyecto, sistema, actividad o fuente, objeto de las actividades de fiscalización ambiental.
- No he sido legalmente reconocido como asociado en negocios con SQM SALAR S.A.
- No he tenido, directa ni indirectamente, la propiedad, el control o la posesión de acciones o títulos en circulación de SQM SALAR S.A.
- No he controlado, directa ni indirectamente a SQM SALAR S.A.

Igualmente declaro que no tengo vínculo familiar de parentesco -hasta el tercer grado de consanguinidad y segundo de afinidad inclusive-, con los propietarios ni con los representantes legales del titular fiscalizado.

Toda la información contenida en el informe de inspección ETFA 28333 es veraz, auténtica (que no corresponde a una copia o transcripción de otros documentos) y exacta.

Finalmente, ratifico que las declaraciones hechas son verídicas, según mi mejor conocimiento y entendimiento y declaro tener conocimiento que las infracciones a las obligaciones que impone el reglamento ETFA, según lo dispuesto en su artículo 19, se sancionan de conformidad a lo señalado en el Título III de la ley orgánica de la Superintendencia del Medio Ambiente.

2 de marzo de 2023



**Firma Inspector Ambiental**  
**Código IA 10824759-2**

SOCIEDAD DE SERVICIOS Y ESTUDIOS GEOLÓGICOS Y AMBIENTALES LTDA.

**AUTORIZACION ETFA SMA 040-01**

Avenida La Paz N°1447 Lote 4-A, Calama, Región de Antofagasta. Fono: +56 552761972 sitio web: [www.segea.cl](http://www.segea.cl) - mail: [l.alegria@segea.cl](mailto:l.alegria@segea.cl)



## DECLARACIÓN JURADA PARA LA OPERATIVIDAD DE LA ENTIDAD TÉCNICA DE FISCALIZACIÓN AMBIENTAL

Yo, CECILIA LUZMIRA OLIVERA ALLENDES, RUN N° 09.674.462-5, domiciliado en AVDA. LA PAZ 1447, LOTE 4A, CALAMA - REGIÓN DE ANTOFAGASTA, en mi calidad de representante legal de SOCIEDAD DE SERVICIOS Y ESTUDIOS GEOLÓGICOS Y AMBIENTALES LTDA. Sucursal Calama, Código ETFA 040-01, declaro que, la persona jurídica que represento, en los dos últimos años:

- No ha tenido una relación directa ni indirecta de tipo mercantil con SQM SALAR S.A., RUT N° 79.626.800-K, titular del proyecto, sistema, actividad o fuente, objeto la actividad de fiscalización ambiental.
- No ha tenido una relación directa ni indirecta, de tipo laboral con CARLOS CESAR DIAZ ORTIZ, RUN N° 10.476.287-5, representante legal de SQM SALAR S.A., titular del proyecto, sistema, actividad o fuente, objeto de la actividad de fiscalización ambiental.
- No ha sido legalmente reconocida como asociada en negocios con SQM SALAR S.A.
- No ha tenido, directa ni indirectamente, la propiedad, el control o la posesión de acciones o títulos en circulación de SQM SALAR S.A.
- No ha controlado, directa ni indirectamente a SQM SALAR S.A.
- No ha sido controlada, directa ni indirectamente por SQM SALAR S.A.
- No hemos sido controlados, directa ni indirectamente, por una misma tercera persona.
- Igualmente declaro que, yo no he tenido una relación directa ni indirecta, mercantil o laboral con don CARLOS CESAR DIAZ ORTIZ, RUN N° 10.476.287-5, representante legal ni con SQM SALAR S.A.

Declaro también que, no existe vínculo familiar de parentesco -hasta el tercer grado de consanguinidad y segundo de afinidad inclusive-, entre los propietarios y los representantes legales de SQM SALAR S.A. y los propietarios y representantes legales de esta ETFA.

Toda la información contenida en el informe de inspección ETFA 28333 es veraz, auténtica (que no corresponde a una copia o transcripción de otros documentos) y exacta.

Finalmente, ratifico que las declaraciones hechas son verídicas, según mi mejor conocimiento y entendimiento y declaro tener conocimiento que las infracciones a las obligaciones que impone el reglamento ETFA, según lo dispuesto en su artículo 19, se sancionan de conformidad a lo señalado en el Título III de la ley orgánica de la Superintendencia del Medio Ambiente.



2 de marzo de 2023

**Firma Representante Legal**  
**Fin del reporte informe ETFA N° 28333**

SOCIEDAD DE SERVICIOS Y ESTUDIOS GEOLÓGICOS Y AMBIENTALES LTDA.

**AUTORIZACION ETFA SMA 040-01**

Avenida La Paz N°1447 Lote 4-A, Calama, Región de Antofagasta. Fono: +56 552761972 sitio web: [www.segea.cl](http://www.segea.cl) - mail: [l.alegria@segea.cl](mailto:l.alegria@segea.cl)



**Cliete:** SQM SALAR S.A. **RUT:** 79.626.800-K  
**Dirección:** ANÍBAL PINTO 3228, SAN PEDRO DE ATACAMA - ANTOFAGASTA  
**Proyecto:** CAMBIOS Y MEJORAS DE LA OPERACIÓN MINERA EN EL SALAR DE ATACAMA

**Nombre Punto:** L10-4

**Instrumento Ambiental:** RCA 226/2006

**Lugar de Inspección:** PEINE

**Fecha Inspección:** 20-02-2023

**Comuna/Región:** SAN PEDRO DE ATACAMA, REGION DE ANTOFAGASTA

**Hora Inicio Inspección:** 13:25

**Técnica de Inspección:** MANUAL

**Hora Terminó Inspección:** 13:40

**Tipo de Inspección:** PUNTUAL

**Mediciones:** MUESTRA QUÍMICA

**Tipo Agua:** SUBTERRANEA

**Batería:** Físico-Químico-Metales Aniones

## DATOS EN TERRENO

Hora en terreno: 13:29  
Temperatura (°C): 21,10  
Conductividad (uS/cm): 17.070  
TDS (ppm)  
Salinidad (psu):  
Potencial Redox (mV):  
Oxígeno Disuelto (mg/L): 1,87  
pH: 7,05

### Características Ambientales

Condiciones Climáticas: PARCIAL  
Viento: CALMO  
Tipo Sector: SALAR

### Características Muestra Agua

Aspecto Muestra: TRANSPARENTE  
Color Muestra: INCOLORA  
Olor Muestra: INODORA

## Observaciones:

1,250Lt muestra BI, 3 envases / 1,625Lt muestra, 3 envases

(\*) S/D: Sin datos.

SOCIEDAD DE SERVICIOS Y ESTUDIOS GEOLÓGICOS Y AMBIENTALES LTDA.

**AUTORIZACION ETFA SMA 040-01**

Avenida La Paz N°1447 Lote 4-A, Calama, Región de Antofagasta. Fono: +56 552761972 sitio web: www.segea.cl - mail: l.alegria@segea.cl

## Informacion Equipos Utilizados:

N° Serie	Tipo Equipo	Marca	Modelo
22061309	MULTIPARÁMETRO	WTW	3510 IDS

## Referencia Procedimiento:

P-HIDRO-01	Procedimiento de Muestreo de Agua Superficial y Subterránea
I-HIDRO-01	Instructivo Condiciones y Almacenamiento de las Muestras
I-HIDRO-02	Instructivo Sistema de Codificación de Registro de las Muestras
I-HIDRO-03	Instructivo Específico Uso Medidor de pH
I-HIDRO-04	Instructivo Específico Uso Medidor de Conductividad
I-HIDRO-05	Instructivo Específico Uso Medidor de Potencial Redox (Orp)
I-HIDRO-06	Instructivo Especifico Uso Medidor de Oxígeno Disuelto (Od)
I-HIDRO-07	Instructivo Específico Uso Medidor de Temperatura
I-HIDRO-10	Instructivo Específico Registro Fotográfico

## Monitores en Terreno

**Nombre:** GUILLERMO MARTINEZ SUPANTA  
**Rut:** 18400244-2  
**Cargo:** MONITOR AMBIENTAL

**Nombre:** S/D  
**Rut:** No aplica  
**Cargo:** S/D



**MONITOR AMBIENTAL**

**S/D**

## Inspector Ambiental Autorizado por S.M.A.

**Nombre:** LUIS ALEGRIA OLATE  
**Cod. I.A./Rut:** 10824759-2  
**Cargo:** GERENTE TÉCNICO / INSPECTOR AMBIENTAL

## Representante Legal

**Nombre:** CECILIA OLIVERA ALLENDES  
**Rut:** 9.674.462-5  
**Cargo:** REPRESENTANTE LEGAL

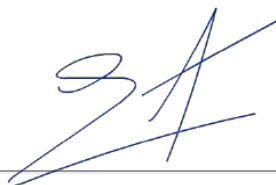

**GERENTE TÉCNICO / INSPECTOR AMBIENTAL**



**REPRESENTANTE LEGAL**

SOCIEDAD DE SERVICIOS Y ESTUDIOS GEOLÓGICOS Y AMBIENTALES LTDA.

**AUTORIZACION ETFA SMA 040-01**

Avenida La Paz N°1447 Lote 4-A, Calama, Región de Antofagasta. Fono: +56 552761972 sitio web: [www.segea.cl](http://www.segea.cl) - mail: [l.alegria@segea.cl](mailto:l.alegria@segea.cl)

**Nombre Punto:** L10-4  
**Instrumento Ambiental:** RCA 226/2006

**Coordenadas UTM WGS84**

Este: 584908  
Norte: 7381408



Fecha exacta de captura: 20-02-2023 a las 13:38:17  
Este: 584910.42, Norte: 7381406.80, Número de zona: 19

**Sector:**  
PEINE

**Comuna/Región:**  
SAN PEDRO DE ATACAMA, REGION DE ANTOFAGASTA

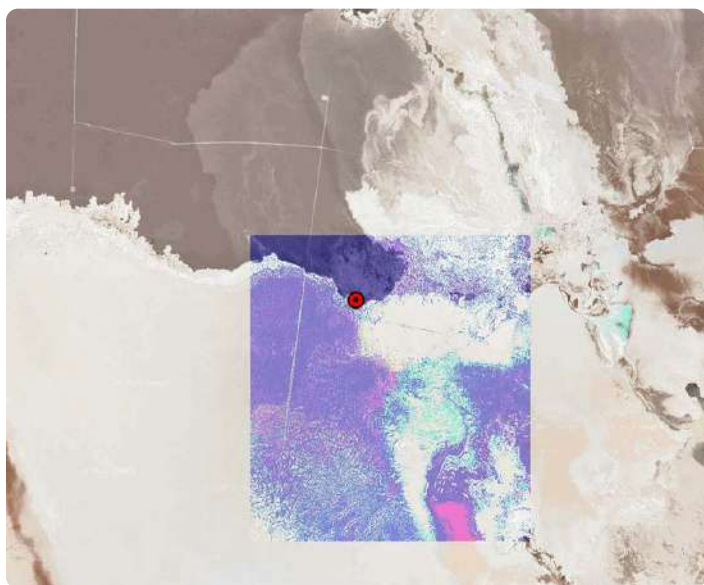

SOCIEDAD DE SERVICIOS Y ESTUDIOS GEOLÓGICOS Y AMBIENTALES LTDA.

**AUTORIZACION ETFA SMA 040-01**

Avenida La Paz N°1447 Lote 4-A, Calama, Región de Antofagasta. Fono: +56 552761972 sitio web: [www.segea.cl](http://www.segea.cl) - mail: [l.alegria@segea.cl](mailto:l.alegria@segea.cl)

## ANEXO TÉCNICO CADENA DE CUSTODIA L10-4

CADENA DE CUSTODIA MUESTREO DE AGUAS															Código: INF-HIDRO-01																																																																																																																																																																																																																																																																								
TEMPERATURA DE RECEPCIÓN DE LA MUESTRA (USO LABORATORIO):															Verión: 2																																																																																																																																																																																																																																																																								
Página: 4 de 6															Fecha: 18-09-2020																																																																																																																																																																																																																																																																								
<p><b>Datos del titular:</b></p> <p>Razón Social: _____ Nombre Rep. Legal: <b>no Apdo: 1456</b></p> <p>Rut (contin social): _____ Rut Rep. Legal: _____</p> <p>Instrumento ambiental: _____ Dirección: _____</p> <p>Lugar de muestreo: _____ Nombre del Proyecto: _____</p> <p>Recibido por: _____</p> <p>Nombre: _____</p> <p>Firma: _____</p>																																																																																																																																																																																																																																																																																							
<p><b>Enviar reporte de análisis a:</b></p> <p>DIRECCIÓN: _____ CONTACTO: _____</p> <p>TELÉFONO: _____ CIUDAD: _____</p> <p>EMAIL: _____</p> <p>LUGAR DE MUESTREO: _____ OC: _____</p> <p>ORDEN DE TRABAJO N° DE OC / OT: _____ COTIZACIÓN: _____</p> <p>MUESTREO POR: NOMBRE: <b>GUILLERMO MARTINEZ</b> CARGO: <b>MONITOR AMBIENTAL</b></p>																																																																																																																																																																																																																																																																																							
<table border="1"> <thead> <tr> <th rowspan="2">N°</th> <th rowspan="2">IDENTIFICACIÓN DE LA MUESTRA (Máx. 30 caracteres)</th> <th rowspan="2">FECHA DE MUESTREO</th> <th rowspan="2">HORA (hh:mm)</th> <th rowspan="2">MANTEN. (°)</th> <th colspan="2">TIPO DE MUESTRA</th> <th colspan="7">Parámetros Medidos en Terreno</th> <th rowspan="2">OBSERVACIONES</th> </tr> <tr> <th>PUNTUAL</th> <th>COMPLETA</th> <th>T°</th> <th>pH</th> <th>CE (µS/cm)</th> <th>OD (mg/L)</th> <th>CO (mg/L)</th> <th>Cloro (mg/L)</th> <th>Turbiedad (NTU)</th> </tr> </thead> <tbody> <tr> <td>1</td> <td><b>L10-4</b></td> <td><b>24/02/23</b></td> <td><b>13:28</b></td> <td><b>AT</b></td> <td><input checked="" type="checkbox"/></td> <td><input type="checkbox"/></td> <td><b>21.1</b></td> <td><b>7.05</b></td> <td><b>14020</b></td> <td><b>-</b></td> <td><b>18.7</b></td> <td><b>-</b></td> <td><b>-</b></td> <td><b>-</b></td> <td><b>NO ANALIZADO</b></td> </tr> <tr><td>2</td><td></td><td></td><td></td><td></td><td></td><td></td><td></td><td></td><td></td><td></td><td></td><td></td><td></td><td></td><td></td></tr> <tr><td>3</td><td></td><td></td><td></td><td></td><td></td><td></td><td></td><td></td><td></td><td></td><td></td><td></td><td></td><td></td><td></td></tr> <tr><td>4</td><td></td><td></td><td></td><td></td><td></td><td></td><td></td><td></td><td></td><td></td><td></td><td></td><td></td><td></td><td></td></tr> <tr><td>5</td><td></td><td></td><td></td><td></td><td></td><td></td><td></td><td></td><td></td><td></td><td></td><td></td><td></td><td></td><td></td></tr> <tr><td>6</td><td></td><td></td><td></td><td></td><td></td><td></td><td></td><td></td><td></td><td></td><td></td><td></td><td></td><td></td><td></td></tr> <tr><td>7</td><td></td><td></td><td></td><td></td><td></td><td></td><td></td><td></td><td></td><td></td><td></td><td></td><td></td><td></td><td></td></tr> <tr><td>8</td><td></td><td></td><td></td><td></td><td></td><td></td><td></td><td></td><td></td><td></td><td></td><td></td><td></td><td></td><td></td></tr> <tr><td>9</td><td></td><td></td><td></td><td></td><td></td><td></td><td></td><td></td><td></td><td></td><td></td><td></td><td></td><td></td><td></td></tr> <tr><td>10</td><td></td><td></td><td></td><td></td><td></td><td></td><td></td><td></td><td></td><td></td><td></td><td></td><td></td><td></td><td></td></tr> <tr><td>11</td><td></td><td></td><td></td><td></td><td></td><td></td><td></td><td></td><td></td><td></td><td></td><td></td><td></td><td></td><td></td></tr> <tr><td>12</td><td></td><td></td><td></td><td></td><td></td><td></td><td></td><td></td><td></td><td></td><td></td><td></td><td></td><td></td><td></td></tr> <tr><td>13</td><td></td><td></td><td></td><td></td><td></td><td></td><td></td><td></td><td></td><td></td><td></td><td></td><td></td><td></td><td></td></tr> <tr><td>14</td><td></td><td></td><td></td><td></td><td></td><td></td><td></td><td></td><td></td><td></td><td></td><td></td><td></td><td></td><td></td></tr> <tr><td>15</td><td></td><td></td><td></td><td></td><td></td><td></td><td></td><td></td><td></td><td></td><td></td><td></td><td></td><td></td><td></td></tr> </tbody> </table>																N°	IDENTIFICACIÓN DE LA MUESTRA (Máx. 30 caracteres)	FECHA DE MUESTREO	HORA (hh:mm)	MANTEN. (°)	TIPO DE MUESTRA		Parámetros Medidos en Terreno							OBSERVACIONES	PUNTUAL	COMPLETA	T°	pH	CE (µS/cm)	OD (mg/L)	CO (mg/L)	Cloro (mg/L)	Turbiedad (NTU)	1	<b>L10-4</b>	<b>24/02/23</b>	<b>13:28</b>	<b>AT</b>	<input checked="" type="checkbox"/>	<input type="checkbox"/>	<b>21.1</b>	<b>7.05</b>	<b>14020</b>	<b>-</b>	<b>18.7</b>	<b>-</b>	<b>-</b>	<b>-</b>	<b>NO ANALIZADO</b>	2																3																4																5																6																7																8																9																10																11																12																13																14																15															
N°	IDENTIFICACIÓN DE LA MUESTRA (Máx. 30 caracteres)	FECHA DE MUESTREO	HORA (hh:mm)	MANTEN. (°)	TIPO DE MUESTRA		Parámetros Medidos en Terreno							OBSERVACIONES																																																																																																																																																																																																																																																																									
					PUNTUAL	COMPLETA	T°	pH	CE (µS/cm)	OD (mg/L)	CO (mg/L)	Cloro (mg/L)	Turbiedad (NTU)																																																																																																																																																																																																																																																																										
1	<b>L10-4</b>	<b>24/02/23</b>	<b>13:28</b>	<b>AT</b>	<input checked="" type="checkbox"/>	<input type="checkbox"/>	<b>21.1</b>	<b>7.05</b>	<b>14020</b>	<b>-</b>	<b>18.7</b>	<b>-</b>	<b>-</b>	<b>-</b>	<b>NO ANALIZADO</b>																																																																																																																																																																																																																																																																								
2																																																																																																																																																																																																																																																																																							
3																																																																																																																																																																																																																																																																																							
4																																																																																																																																																																																																																																																																																							
5																																																																																																																																																																																																																																																																																							
6																																																																																																																																																																																																																																																																																							
7																																																																																																																																																																																																																																																																																							
8																																																																																																																																																																																																																																																																																							
9																																																																																																																																																																																																																																																																																							
10																																																																																																																																																																																																																																																																																							
11																																																																																																																																																																																																																																																																																							
12																																																																																																																																																																																																																																																																																							
13																																																																																																																																																																																																																																																																																							
14																																																																																																																																																																																																																																																																																							
15																																																																																																																																																																																																																																																																																							
OBSERVACIONES DE TERRENO:																																																																																																																																																																																																																																																																																							
<p>ENTREGADO POR: _____ HORA: _____ RECIBIDO POR: <b>Bené Caudre</b> FECHA: <b>21-02-23</b> HORA: <b>10:50</b></p> <p>Envases preparados por: _____</p> <p>Medio de transporte: <input type="checkbox"/> Aéreo <input type="checkbox"/> Terrestre <input type="checkbox"/> Otro _____</p> <p>Método de refrigeración: <input type="checkbox"/> Nevera con hielo <input type="checkbox"/> Nevera con Gel pack <input type="checkbox"/> Nevera con Ice pack <input type="checkbox"/> Aislapol</p> <p>Sistema Control de refrigeración: <input type="checkbox"/> Testigo plástico <input type="checkbox"/> Testigo de vidrio <input type="checkbox"/> Otro _____</p> <p>Nombre y Firma Inspector Ambiental: _____</p> <p>Código S.M.A.: _____ Carga: <b>REGISTRADO</b></p> <p>Comentarios: <b>1.625 Lts. DE AGUA PARA ANALISIS EN JARON</b></p>																																																																																																																																																																																																																																																																																							

(\*) Muestra: S (Punto); AS (Agua Superficial); AR (Agua Residual); AP (Agua Potable); AT (Agua Subterránea); AM (Agua del Mar); AI (Agua Pluvial); RL (Rios); SL (Suelos); SE (Sedimentos); SO (Sólidos); ESES (Residuos Sólidos).

SOCIEDAD DE SERVICIOS Y ESTUDIOS GEOLOGICOS Y AMBIENTALES LTDA.

AV. LA PAZ 1447, CASA 4-A - CALAMA - CHILE - Fono 552761972

www.segea.cl - email: mail@segea.cl

CÓDIGO ETFA 040-01

SOCIEDAD DE SERVICIOS Y ESTUDIOS GEOLOGICOS Y AMBIENTALES LTDA.

**AUTORIZACION ETFA SMA 040-01**

Avenida La Paz N°1447 Lote 4-A, Calama, Región de Antofagasta. Fono: +56 552761972 sitio web: www.segea.cl - mail: l.alegria@segea.cl



## DECLARACIÓN JURADA PARA LA OPERATIVIDAD DEL INSPECTOR AMBIENTAL

Yo, LUIS ALEGRIA OLATE, RUN N° 10824759-2, domiciliado en PASAJE CAPÍN N° 3470, VILLA LOMAS HUASI - CALAMA- CALAMA, REGIÓN DE ANTOFAGASTA, en mi calidad de inspector ambiental N° 10824759-2, ETFA 040-01, declaro que, en los últimos dos años:

- No he tenido una relación directa ni indirecta, mercantil o laboral con SQM SALAR S.A., RUT N° 79.626.800-K, titular del proyecto, sistema, actividad o fuente, objeto de las actividades de fiscalización ambiental.
- No he tenido una relación directa ni indirecta, mercantil o laboral con don CARLOS CESAR DIAZ ORTIZ, RUN N° 10.476.287-5 representante legal de SQM SALAR S.A., RUT N° 79.626.800-K, titular del proyecto, sistema, actividad o fuente, objeto de las actividades de fiscalización ambiental.
- No he sido legalmente reconocido como asociado en negocios con SQM SALAR S.A.
- No he tenido, directa ni indirectamente, la propiedad, el control o la posesión de acciones o títulos en circulación de SQM SALAR S.A.
- No he controlado, directa ni indirectamente a SQM SALAR S.A.

Igualmente declaro que no tengo vínculo familiar de parentesco -hasta el tercer grado de consanguinidad y segundo de afinidad inclusive-, con los propietarios ni con los representantes legales del titular fiscalizado.

Toda la información contenida en el informe de inspección ETFA 28334 es veraz, auténtica (que no corresponde a una copia o transcripción de otros documentos) y exacta.

Finalmente, ratifico que las declaraciones hechas son verídicas, según mi mejor conocimiento y entendimiento y declaro tener conocimiento que las infracciones a las obligaciones que impone el reglamento ETFA, según lo dispuesto en su artículo 19, se sancionan de conformidad a lo señalado en el Título III de la ley orgánica de la Superintendencia del Medio Ambiente.

2 de marzo de 2023



**Firma Inspector Ambiental**  
**Código IA 10824759-2**

SOCIEDAD DE SERVICIOS Y ESTUDIOS GEOLÓGICOS Y AMBIENTALES LTDA.

**AUTORIZACION ETFA SMA 040-01**

Avenida La Paz N°1447 Lote 4-A, Calama, Región de Antofagasta. Fono: +56 552761972 sitio web: [www.segea.cl](http://www.segea.cl) - mail: [l.alegria@segea.cl](mailto:l.alegria@segea.cl)



## DECLARACIÓN JURADA PARA LA OPERATIVIDAD DE LA ENTIDAD TÉCNICA DE FISCALIZACIÓN AMBIENTAL

Yo, CECILIA LUZMIRA OLIVERA ALLENDES, RUN N° 09.674.462-5, domiciliado en AVDA. LA PAZ 1447, LOTE 4A, CALAMA - REGIÓN DE ANTOFAGASTA, en mi calidad de representante legal de SOCIEDAD DE SERVICIOS Y ESTUDIOS GEOLÓGICOS Y AMBIENTALES LTDA. Sucursal Calama, Código ETFA 040-01, declaro que, la persona jurídica que represento, en los dos últimos años:

- No ha tenido una relación directa ni indirecta de tipo mercantil con SQM SALAR S.A., RUT N° 79.626.800-K, titular del proyecto, sistema, actividad o fuente, objeto la actividad de fiscalización ambiental.
- No ha tenido una relación directa ni indirecta, de tipo laboral con CARLOS CESAR DIAZ ORTIZ, RUN N° 10.476.287-5, representante legal de SQM SALAR S.A., titular del proyecto, sistema, actividad o fuente, objeto de la actividad de fiscalización ambiental.
- No ha sido legalmente reconocida como asociada en negocios con SQM SALAR S.A.
- No ha tenido, directa ni indirectamente, la propiedad, el control o la posesión de acciones o títulos en circulación de SQM SALAR S.A.
- No ha controlado, directa ni indirectamente a SQM SALAR S.A.
- No ha sido controlada, directa ni indirectamente por SQM SALAR S.A.
- No hemos sido controlados, directa ni indirectamente, por una misma tercera persona.
- Igualmente declaro que, yo no he tenido una relación directa ni indirecta, mercantil o laboral con don CARLOS CESAR DIAZ ORTIZ, RUN N° 10.476.287-5, representante legal ni con SQM SALAR S.A.

Declaro también que, no existe vínculo familiar de parentesco -hasta el tercer grado de consanguinidad y segundo de afinidad inclusive-, entre los propietarios y los representantes legales de SQM SALAR S.A. y los propietarios y representantes legales de esta ETFA.

Toda la información contenida en el informe de inspección ETFA 28334 es veraz, auténtica (que no corresponde a una copia o transcripción de otros documentos) y exacta.

Finalmente, ratifico que las declaraciones hechas son verídicas, según mi mejor conocimiento y entendimiento y declaro tener conocimiento que las infracciones a las obligaciones que impone el reglamento ETFA, según lo dispuesto en su artículo 19, se sancionan de conformidad a lo señalado en el Título III de la ley orgánica de la Superintendencia del Medio Ambiente.



2 de marzo de 2023

**Firma Representante Legal**  
**Fin del reporte informe ETFA N° 28334**

SOCIEDAD DE SERVICIOS Y ESTUDIOS GEOLÓGICOS Y AMBIENTALES LTDA.

**AUTORIZACION ETFA SMA 040-01**

Avenida La Paz N°1447 Lote 4-A, Calama, Región de Antofagasta. Fono: +56 552761972 sitio web: [www.segea.cl](http://www.segea.cl) - mail: [l.alegria@segea.cl](mailto:l.alegria@segea.cl)

**Cliete:** SQM SALAR S.A. **RUT:** 79.626.800-K  
**Dirección:** ANÍBAL PINTO 3228, SAN PEDRO DE ATACAMA - ANTOFAGASTA  
**Proyecto:** CAMBIOS Y MEJORAS DE LA OPERACIÓN MINERA EN EL SALAR DE ATACAMA

**Nombre Punto:** L10-1

**Instrumento Ambiental:** RCA 226/2006

**Lugar de Inspección:** PEINE

**Fecha Inspección:** 20-02-2023

**Comuna/Región:** SAN PEDRO DE ATACAMA, REGION DE ANTOFAGASTA

**Hora Inicio Inspección:** 10:04

**Técnica de Inspección:** MANUAL

**Hora Terminó Inspección:** 10:26

**Tipo de Inspección:** PUNTUAL

**Mediciones:** MUESTRA QUÍMICA

**Tipo Agua:** SUBTERRANEA

**Batería:** Físico-Químico-Metales Aniones

## DATOS EN TERRENO

Hora en terreno: 10:12

Temperatura (°C): 21,10

Conductividad (uS/cm): 7.920

TDS (ppm)

Salinidad (psu):

Potencial Redox (mV):

Oxígeno Disuelto (mg/L): 6,15

pH: 8,42

### Características Ambientales

Condiciones Climáticas PARCIAL

Viento CALMO

Tipo Sector SALAR

### Características Muestra Agua

Aspecto Muestra TRANSPARENTE

Color Muestra INCOLORA

Olor Muestra INODORA

## Observaciones:

1,250Lt muestra BI, 3 envases / 1,625Lt muestra, 3 envases

(\*) S/D: Sin datos.

SOCIEDAD DE SERVICIOS Y ESTUDIOS GEOLÓGICOS Y AMBIENTALES LTDA.

**AUTORIZACION ETFA SMA 040-01**

Avenida La Paz N°1447 Lote 4-A, Calama, Región de Antofagasta. Fono: +56 552761972 sitio web: www.segea.cl - mail: l.alegria@segea.cl

## Informacion Equipos Utilizados:

N° Serie	Tipo Equipo	Marca	Modelo
22061309	MULTIPARÁMETRO	WTW	3510 IDS

## Referencia Procedimiento:

P-HIDRO-01	Procedimiento de Muestreo de Agua Superficial y Subterránea
I-HIDRO-01	Instructivo Condiciones y Almacenamiento de las Muestras
I-HIDRO-02	Instructivo Sistema de Codificación de Registro de las Muestras
I-HIDRO-03	Instructivo Específico Uso Medidor de pH
I-HIDRO-04	Instructivo Específico Uso Medidor de Conductividad
I-HIDRO-05	Instructivo Específico Uso Medidor de Potencial Redox (Orp)
I-HIDRO-06	Instructivo Especifico Uso Medidor de Oxígeno Disuelto (Od)
I-HIDRO-07	Instructivo Específico Uso Medidor de Temperatura
I-HIDRO-10	Instructivo Específico Registro Fotográfico

## Monitores en Terreno

**Nombre:** GUILLERMO MARTINEZ SUPANTA  
**Rut:** 18400244-2  
**Cargo:** MONITOR AMBIENTAL

**Nombre:** S/D  
**Rut:** No aplica  
**Cargo:** S/D



**MONITOR AMBIENTAL**

**S/D**

## Inspector Ambiental Autorizado por S.M.A.

**Nombre:** LUIS ALEGRIA OLATE  
**Cod. I.A./Rut:** 10824759-2  
**Cargo:** GERENTE TÉCNICO / INSPECTOR AMBIENTAL

## Representante Legal

**Nombre:** CECILIA OLIVERA ALLENDES  
**Rut:** 9.674.462-5  
**Cargo:** REPRESENTANTE LEGAL

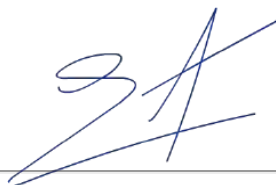

**GERENTE TÉCNICO / INSPECTOR AMBIENTAL**



**REPRESENTANTE LEGAL**

SOCIEDAD DE SERVICIOS Y ESTUDIOS GEOLÓGICOS Y AMBIENTALES LTDA.

**AUTORIZACION ETFA SMA 040-01**

Avenida La Paz N°1447 Lote 4-A, Calama, Región de Antofagasta. Fono: +56 552761972 sitio web: www.segea.cl - mail: l.alegria@segea.cl

**Nombre Punto:** L10-1  
**Instrumento Ambiental:** RCA 226/2006

**Coordenadas UTM WGS84**

Este: 591440  
Norte: 7380661



Fecha exacta de captura: 20-02-2023 a las 10:24:50  
Este: 591439.65, Norte: 7380662.61, Número de zona: 19

**Sector:**  
PEINE

**Comuna/Región:**  
SAN PEDRO DE ATACAMA, REGION DE ANTOFAGASTA

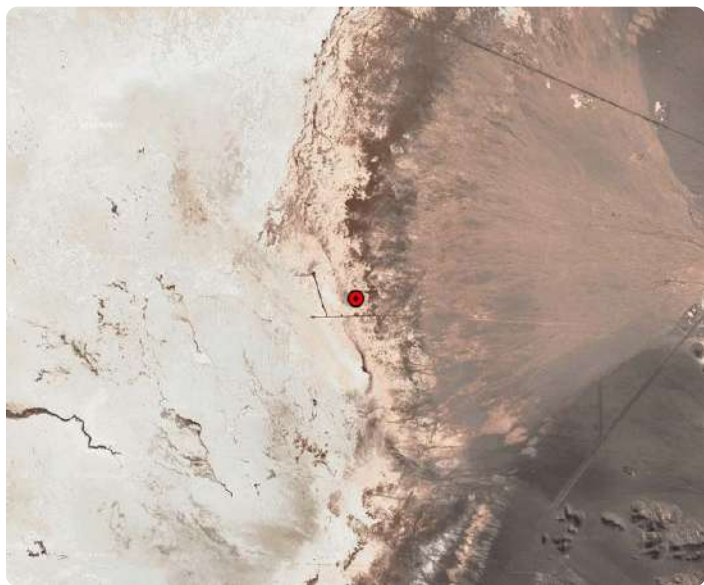

SOCIEDAD DE SERVICIOS Y ESTUDIOS GEOLÓGICOS Y AMBIENTALES LTDA.

**AUTORIZACION ETFA SMA 040-01**

Avenida La Paz N°1447 Lote 4-A, Calama, Región de Antofagasta. Fono: +56 552761972 sitio web: [www.segea.cl](http://www.segea.cl) - mail: [l.alegria@segea.cl](mailto:l.alegria@segea.cl)



## ANEXO TÉCNICO CADENA DE CUSTODIA L10-1

CADENA DE CUSTODIA MUESTREO DE AGUAS															Código: 8-1000-02
TEMPERATURA DE RECEPCIÓN DE LA MUESTRA (USO LABORATORIO):															Versión: 2
Fecha: 18-06-2023															Página: 4 de 6
<b>Datos del titular</b> Razón Social: _____ Nombre Reg. Legal: <b>NO FUE: 17453</b> Rut (orden social): _____ Rut Reg. Legal: _____ Instrumento ambiental: _____ Dirección: _____ Lugar de muestreo: _____ Nombre del Proyecto: _____															
<b>Revisado por:</b> Nombre: _____ Firma: _____															
<b>CLIENTE:</b> _____ <b>CONTACTO:</b> _____ <b>DIRECCIÓN:</b> _____ <b>CUIDADO:</b> _____ <b>TELÉFONO:</b> _____ <b>E-MAIL:</b> _____															
<b>LUGAR DE MUESTREO:</b> _____ <b>OC:</b> _____ <b>ORDEN DE TRABAJO:</b> _____ <b>COORDINACIÓN AL:</b> _____															
<b>MUESTREO POR:</b> <b>NOMBRE:</b> <b>Guillermo MARTINEZ</b> <b>CARGO:</b> <b>COORDINADOR AREA CENTRAL</b>															
N°	IDENTIFICACIÓN DE LA MUESTRA (Máx. 20 caracteres)	FECHA DE MUESTREO	HORA (hh:mm)	MATRIZ (*)	TIPO DE MUESTRA	PUNTUAL	COMPLETA	T°	pH	CE (µS/cm)	DO (%)	OD (mg/l)	Cloro (mg/l)	Turbiedad (NTU)	OBSERVACIONES
1	L10 - n	20/02/23	10:12	AT	✓			21.1	8.42	7920	-	6.15	-	-	NO APTA PARA CONSUMO
2															
3															
4															
5															
6															
7															
8															
9															
10															
11															
12															
13															
14															
15															
OBSERVACIONES DE TERRENO:															
ENTREGADO POR: _____ HORA: _____ RECIBIDO POR: <b>Ema Cauda</b> FECHA: <b>21-02-2023</b> HORA: <b>19:14</b> Enviares proporcionados por: _____ Medio de transporte: <input type="checkbox"/> Aéreo <input type="checkbox"/> Terrestre Otro: _____ Método de refrigeración: <input type="checkbox"/> Nevera con hielo <input type="checkbox"/> Nevera con Gel pack <input type="checkbox"/> Nevera con Ice pack <input type="checkbox"/> Alisapal Sistema Control de refrigeración: <input type="checkbox"/> Testigo plástico <input type="checkbox"/> Testigo de vidrio Otro: _____ Nombre y Firma Inspector Ambiental: _____ Código S.M.A.: _____ Cargo: <b>RESPONSABLE DE MUESTREO</b> Comentarios: <b>1.67x Lts de Agua para consumo, 3 envases</b> RECIBIDO <b>21-02-2023</b> <b>www.dts.mpal.com</b>															
(*) Matriz: FI (Filtro); AS (Agua Superficial); AR (Agua Residual); AP (Agua Potable); AT (Agua Subterránea); AM (Agua del Mar); AL (Agua Pluvial); RL (Residuo); SL (Suelo); SE (Sedimento); SO (Sólido); RSIS (Residuos Sólidos). SOCIEDAD DE SERVICIOS Y ESTUDIOS GEOLOGICOS Y AMBIENTALES LTDA. AV. LA PAZ 1447, CASA 4A - CALAMA - CHILE - Fono 552761972 www.segea.cl - mail: segea@segea.cl															
CÓDIGO ETFA 040-01															

SOCIEDAD DE SERVICIOS Y ESTUDIOS GEOLOGICOS Y AMBIENTALES LTDA.

**AUTORIZACION ETFA SMA 040-01**

Avenida La Paz N°1447 Lote 4-A, Calama, Región de Antofagasta. Fono: +56 552761972 sitio web: www.segea.cl - mail: l.alegria@segea.cl



## DECLARACIÓN JURADA PARA LA OPERATIVIDAD DEL INSPECTOR AMBIENTAL

Yo, LUIS ALEGRIA OLATE, RUN N° 10824759-2, domiciliado en PASAJE CAPÍN N° 3470, VILLA LOMAS HUASI - CALAMA- CALAMA, REGIÓN DE ANTOFAGASTA, en mi calidad de inspector ambiental N° 10824759-2, ETFA 040-01, declaro que, en los últimos dos años:

- No he tenido una relación directa ni indirecta, mercantil o laboral con SQM SALAR S.A., RUT N° 79.626.800-K, titular del proyecto, sistema, actividad o fuente, objeto de las actividades de fiscalización ambiental.
- No he tenido una relación directa ni indirecta, mercantil o laboral con don CARLOS CESAR DIAZ ORTIZ, RUN N° 10.476.287-5 representante legal de SQM SALAR S.A., RUT N° 79.626.800-K, titular del proyecto, sistema, actividad o fuente, objeto de las actividades de fiscalización ambiental.
- No he sido legalmente reconocido como asociado en negocios con SQM SALAR S.A.
- No he tenido, directa ni indirectamente, la propiedad, el control o la posesión de acciones o títulos en circulación de SQM SALAR S.A.
- No he controlado, directa ni indirectamente a SQM SALAR S.A.

Igualmente declaro que no tengo vínculo familiar de parentesco -hasta el tercer grado de consanguinidad y segundo de afinidad inclusive-, con los propietarios ni con los representantes legales del titular fiscalizado.

Toda la información contenida en el informe de inspección ETFA 28336 es veraz, auténtica (que no corresponde a una copia o transcripción de otros documentos) y exacta.

Finalmente, ratifico que las declaraciones hechas son verídicas, según mi mejor conocimiento y entendimiento y declaro tener conocimiento que las infracciones a las obligaciones que impone el reglamento ETFA, según lo dispuesto en su artículo 19, se sancionan de conformidad a lo señalado en el Título III de la ley orgánica de la Superintendencia del Medio Ambiente.

2 de marzo de 2023



**Firma Inspector Ambiental**  
**Código IA 10824759-2**

SOCIEDAD DE SERVICIOS Y ESTUDIOS GEOLÓGICOS Y AMBIENTALES LTDA.

**AUTORIZACION ETFA SMA 040-01**

Avenida La Paz N°1447 Lote 4-A, Calama, Región de Antofagasta. Fono: +56 552761972 sitio web: [www.segea.cl](http://www.segea.cl) - mail: [l.alegria@segea.cl](mailto:l.alegria@segea.cl)

## DECLARACIÓN JURADA PARA LA OPERATIVIDAD DE LA ENTIDAD TÉCNICA DE FISCALIZACIÓN AMBIENTAL

Yo, CECILIA LUZMIRA OLIVERA ALLENDES, RUN N° 09.674.462-5, domiciliado en AVDA. LA PAZ 1447, LOTE 4A, CALAMA - REGIÓN DE ANTOFAGASTA, en mi calidad de representante legal de SOCIEDAD DE SERVICIOS Y ESTUDIOS GEOLÓGICOS Y AMBIENTALES LTDA. Sucursal Calama, Código ETFA 040-01, declaro que, la persona jurídica que represento, en los dos últimos años:

- No ha tenido una relación directa ni indirecta de tipo mercantil con SQM SALAR S.A., RUT N° 79.626.800-K, titular del proyecto, sistema, actividad o fuente, objeto la actividad de fiscalización ambiental.
- No ha tenido una relación directa ni indirecta, de tipo laboral con CARLOS CESAR DIAZ ORTIZ, RUN N° 10.476.287-5, representante legal de SQM SALAR S.A., titular del proyecto, sistema, actividad o fuente, objeto de la actividad de fiscalización ambiental.
- No ha sido legalmente reconocida como asociada en negocios con SQM SALAR S.A.
- No ha tenido, directa ni indirectamente, la propiedad, el control o la posesión de acciones o títulos en circulación de SQM SALAR S.A.
- No ha controlado, directa ni indirectamente a SQM SALAR S.A.
- No ha sido controlada, directa ni indirectamente por SQM SALAR S.A.
- No hemos sido controlados, directa ni indirectamente, por una misma tercera persona.
- Igualmente declaro que, yo no he tenido una relación directa ni indirecta, mercantil o laboral con don CARLOS CESAR DIAZ ORTIZ, RUN N° 10.476.287-5, representante legal ni con SQM SALAR S.A.

Declaro también que, no existe vínculo familiar de parentesco -hasta el tercer grado de consanguinidad y segundo de afinidad inclusive-, entre los propietarios y los representantes legales de SQM SALAR S.A. y los propietarios y representantes legales de esta ETFA.

Toda la información contenida en el informe de inspección ETFA 28336 es veraz, auténtica (que no corresponde a una copia o transcripción de otros documentos) y exacta.

Finalmente, ratifico que las declaraciones hechas son verídicas, según mi mejor conocimiento y entendimiento y declaro tener conocimiento que las infracciones a las obligaciones que impone el reglamento ETFA, según lo dispuesto en su artículo 19, se sancionan de conformidad a lo señalado en el Título III de la ley orgánica de la Superintendencia del Medio Ambiente.



2 de marzo de 2023

**Firma Representante Legal**  
**Fin del reporte informe ETFA N° 28336**

SOCIEDAD DE SERVICIOS Y ESTUDIOS GEOLÓGICOS Y AMBIENTALES LTDA.

**AUTORIZACION ETFA SMA 040-01**

Avenida La Paz N°1447 Lote 4-A, Calama, Región de Antofagasta. Fono: +56 552761972 sitio web: [www.segea.cl](http://www.segea.cl) - mail: [l.alegria@segea.cl](mailto:l.alegria@segea.cl)

**Cliete:** SQM SALAR S.A. **RUT:** 79.626.800-K  
**Dirección:** ANÍBAL PINTO 3228, SAN PEDRO DE ATACAMA - ANTOFAGASTA  
**Proyecto:** CAMBIOS Y MEJORAS DE LA OPERACIÓN MINERA EN EL SALAR DE ATACAMA

**Nombre Punto:** REGLILLA INTERNA CONAF

**Instrumento Ambiental:** RCA 226/2006

**Lugar de Inspección:** PEINE

**Fecha Inspección:** 20-02-2023

**Comuna/Región:** SAN PEDRO DE ATACAMA, REGION DE ANTOFAGASTA

**Hora Inicio Inspección:** 13:14

**Técnica de Inspección:** MANUAL

**Hora Terminó Inspección:** 13:17

**Tipo de Inspección:** PUNTUAL

**Mediciones:** MUESTRA QUÍMICA

**Tipo Agua:** SUPERFICIAL

**Batería:** Físico-Químico-Metales Aniones

## DATOS EN TERRENO

Hora en terreno: 13:15

Temperatura (°C): S/D

Conductividad (uS/cm): S/D

TDS (ppm)

Salinidad (psu):

Potencial Redox (mV):

Oxígeno Disuelto (mg/L): S/D

pH: S/D

### Características Ambientales

Condiciones Climáticas PARCIAL

Viento CALMO

Tipo Sector SALAR

### Características Muestra Agua

Aspecto Muestra S/D

Color Muestra S/D

Olor Muestra S/D

Observaciones:

Prohibición de ingreso RNF.

(\*) S/D: Sin datos.

SOCIEDAD DE SERVICIOS Y ESTUDIOS GEOLÓGICOS Y AMBIENTALES LTDA.

**AUTORIZACION ETFA SMA 040-01**

Avenida La Paz N°1447 Lote 4-A, Calama, Región de Antofagasta. Fono: +56 552761972 sitio web: www.segea.cl - mail: l.alegria@segea.cl

## Informacion Equipos Utilizados:

N° Serie	Tipo Equipo	Marca	Modelo
S/D	S/D	S/D	S/D

## Referencia Procedimiento:

P-HIDRO-01	Procedimiento de Muestreo de Agua Superficial y Subterránea
I-HIDRO-01	Instructivo Condiciones y Almacenamiento de las Muestras
I-HIDRO-02	Instructivo Sistema de Codificación de Registro de las Muestras
I-HIDRO-03	Instructivo Específico Uso Medidor de pH
I-HIDRO-04	Instructivo Específico Uso Medidor de Conductividad
I-HIDRO-05	Instructivo Específico Uso Medidor de Potencial Redox (Orp)
I-HIDRO-06	Instructivo Específico Uso Medidor de Oxígeno Disuelto (Od)
I-HIDRO-07	Instructivo Específico Uso Medidor de Temperatura
I-HIDRO-10	Instructivo Específico Registro Fotográfico

## Monitores en Terreno

**Nombre:** ALBERTO GONZÁLEZ INOSTROZA  
**Rut:** 13216913-6  
**Cargo:** TÉCNICO DE TERRENO A

**Nombre:** S/D  
**Rut:** No aplica  
**Cargo:** S/D



TÉCNICO DE TERRENO A

S/D

## Inspector Ambiental Autorizado por S.M.A.

**Nombre:** LUIS ALEGRIA OLATE  
**Cod. I.A./Rut:** 10824759-2  
**Cargo:** GERENTE TÉCNICO / INSPECTOR AMBIENTAL

## Representante Legal

**Nombre:** CECILIA OLIVERA ALLENDES  
**Rut:** 9.674.462-5  
**Cargo:** REPRESENTANTE LEGAL

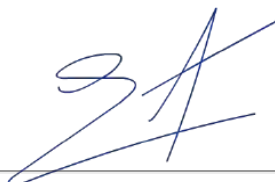

GERENTE TÉCNICO / INSPECTOR  
AMBIENTAL



REPRESENTANTE LEGAL

SOCIEDAD DE SERVICIOS Y ESTUDIOS GEOLÓGICOS Y AMBIENTALES LTDA.

**AUTORIZACION ETFA SMA 040-01**

Avenida La Paz N°1447 Lote 4-A, Calama, Región de Antofagasta. Fono: +56 552761972 sitio web: www.segea.cl - mail: l.alegria@segea.cl

**Nombre Punto:** REGLILLA INTERNA CONAF  
**Instrumento Ambiental:** RCA 226/2006

**Coordenadas UTM  
WGS84**

Este: 586615  
Norte: 7382021



**Sector:**  
PEINE

**Comuna/Región:**  
SAN PEDRO DE ATACAMA, REGION DE  
ANTOFAGASTA

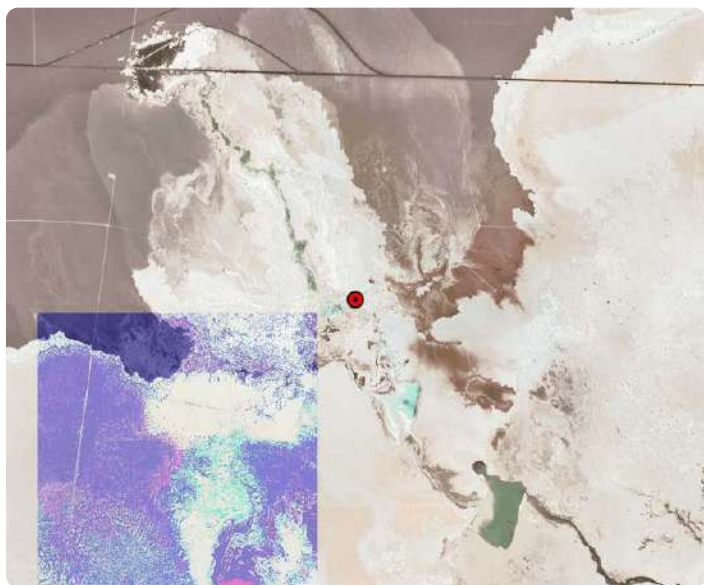

SOCIEDAD DE SERVICIOS Y ESTUDIOS GEOLÓGICOS Y AMBIENTALES LTDA.

**AUTORIZACION ETFA SMA 040-01**

Avenida La Paz N°1447 Lote 4-A, Calama, Región de Antofagasta. Fono: +56 552761972 sitio web: [www.segea.cl](http://www.segea.cl) - mail: [l.alegria@segea.cl](mailto:l.alegria@segea.cl)



## ANEXO TÉCNICO CADENA DE CUSTODIA REGLILLA INTERNA CONAF

Sin Cadena de Custodia



SOCIEDAD DE SERVICIOS Y ESTUDIOS GEOLÓGICOS Y AMBIENTALES LTDA.

**AUTORIZACION ETFA SMA 040-01**

Avenida La Paz N°1447 Lote 4-A, Calama, Región de Antofagasta. Fono: +56 552761972 sitio web: [www.segea.cl](http://www.segea.cl) - mail: [l.alegria@segea.cl](mailto:l.alegria@segea.cl)

## DECLARACIÓN JURADA PARA LA OPERATIVIDAD DEL INSPECTOR AMBIENTAL

Yo, LUIS ALEGRIA OLATE, RUN N° 10824759-2, domiciliado en PASAJE CAPÍN N° 3470, VILLA LOMAS HUASI - CALAMA- CALAMA, REGIÓN DE ANTOFAGASTA, en mi calidad de inspector ambiental N° 10824759-2, ETFA 040-01, declaro que, en los últimos dos años:

- No he tenido una relación directa ni indirecta, mercantil o laboral con SQM SALAR S.A., RUT N° 79.626.800-K, titular del proyecto, sistema, actividad o fuente, objeto de las actividades de fiscalización ambiental.
- No he tenido una relación directa ni indirecta, mercantil o laboral con don CARLOS CESAR DIAZ ORTIZ, RUN N° 10.476.287-5 representante legal de SQM SALAR S.A., RUT N° 79.626.800-K, titular del proyecto, sistema, actividad o fuente, objeto de las actividades de fiscalización ambiental.
- No he sido legalmente reconocido como asociado en negocios con SQM SALAR S.A.
- No he tenido, directa ni indirectamente, la propiedad, el control o la posesión de acciones o títulos en circulación de SQM SALAR S.A.
- No he controlado, directa ni indirectamente a SQM SALAR S.A.

Igualmente declaro que no tengo vínculo familiar de parentesco -hasta el tercer grado de consanguinidad y segundo de afinidad inclusive-, con los propietarios ni con los representantes legales del titular fiscalizado.

Toda la información contenida en el informe de inspección ETFA 28342 es veraz, auténtica (que no corresponde a una copia o transcripción de otros documentos) y exacta.

Finalmente, ratifico que las declaraciones hechas son verídicas, según mi mejor conocimiento y entendimiento y declaro tener conocimiento que las infracciones a las obligaciones que impone el reglamento ETFA, según lo dispuesto en su artículo 19, se sancionan de conformidad a lo señalado en el Título III de la ley orgánica de la Superintendencia del Medio Ambiente.

2 de marzo de 2023



**Firma Inspector Ambiental**  
**Código IA 10824759-2**

SOCIEDAD DE SERVICIOS Y ESTUDIOS GEOLÓGICOS Y AMBIENTALES LTDA.

**AUTORIZACION ETFA SMA 040-01**

Avenida La Paz N°1447 Lote 4-A, Calama, Región de Antofagasta. Fono: +56 552761972 sitio web: [www.segea.cl](http://www.segea.cl) - mail: [l.alegria@segea.cl](mailto:l.alegria@segea.cl)

## DECLARACIÓN JURADA PARA LA OPERATIVIDAD DE LA ENTIDAD TÉCNICA DE FISCALIZACIÓN AMBIENTAL

Yo, CECILIA LUZMIRA OLIVERA ALLENDES, RUN N° 09.674.462-5, domiciliado en AVDA. LA PAZ 1447, LOTE 4A, CALAMA - REGIÓN DE ANTOFAGASTA, en mi calidad de representante legal de SOCIEDAD DE SERVICIOS Y ESTUDIOS GEOLÓGICOS Y AMBIENTALES LTDA. Sucursal Calama, Código ETFA 040-01, declaro que, la persona jurídica que represento, en los dos últimos años:

- No ha tenido una relación directa ni indirecta de tipo mercantil con SQM SALAR S.A., RUT N° 79.626.800-K, titular del proyecto, sistema, actividad o fuente, objeto la actividad de fiscalización ambiental.
- No ha tenido una relación directa ni indirecta, de tipo laboral con CARLOS CESAR DIAZ ORTIZ, RUN N° 10.476.287-5, representante legal de SQM SALAR S.A., titular del proyecto, sistema, actividad o fuente, objeto de la actividad de fiscalización ambiental.
- No ha sido legalmente reconocida como asociada en negocios con SQM SALAR S.A.
- No ha tenido, directa ni indirectamente, la propiedad, el control o la posesión de acciones o títulos en circulación de SQM SALAR S.A.
- No ha controlado, directa ni indirectamente a SQM SALAR S.A.
- No ha sido controlada, directa ni indirectamente por SQM SALAR S.A.
- No hemos sido controlados, directa ni indirectamente, por una misma tercera persona.
- Igualmente declaro que, yo no he tenido una relación directa ni indirecta, mercantil o laboral con don CARLOS CESAR DIAZ ORTIZ, RUN N° 10.476.287-5, representante legal ni con SQM SALAR S.A.

Declaro también que, no existe vínculo familiar de parentesco -hasta el tercer grado de consanguinidad y segundo de afinidad inclusive-, entre los propietarios y los representantes legales de SQM SALAR S.A. y los propietarios y representantes legales de esta ETFA.

Toda la información contenida en el informe de inspección ETFA 28342 es veraz, auténtica (que no corresponde a una copia o transcripción de otros documentos) y exacta.

Finalmente, ratifico que las declaraciones hechas son verídicas, según mi mejor conocimiento y entendimiento y declaro tener conocimiento que las infracciones a las obligaciones que impone el reglamento ETFA, según lo dispuesto en su artículo 19, se sancionan de conformidad a lo señalado en el Título III de la ley orgánica de la Superintendencia del Medio Ambiente.



2 de marzo de 2023

**Firma Representante Legal**  
**Fin del reporte informe ETFA N° 28342**

SOCIEDAD DE SERVICIOS Y ESTUDIOS GEOLÓGICOS Y AMBIENTALES LTDA.

**AUTORIZACION ETFA SMA 040-01**

Avenida La Paz N°1447 Lote 4-A, Calama, Región de Antofagasta. Fono: +56 552761972 sitio web: [www.segea.cl](http://www.segea.cl) - mail: [l.alegria@segea.cl](mailto:l.alegria@segea.cl)

**Cliete:** SQM SALAR S.A. **RUT:** 79.626.800-K  
**Dirección:** ANÍBAL PINTO 3228, SAN PEDRO DE ATACAMA - ANTOFAGASTA  
**Proyecto:** CAMBIOS Y MEJORAS DE LA OPERACIÓN MINERA EN EL SALAR DE ATACAMA

**Nombre Punto:** REGLILLA SALADA CONAF

**Instrumento Ambiental:** RCA 226/2006

**Lugar de Inspección:** PEINE

**Fecha Inspección:** 20-02-2023

**Comuna/Región:** SAN PEDRO DE ATACAMA, REGION DE ANTOFAGASTA

**Hora Inicio Inspección:** 13:14

**Técnica de Inspección:** MANUAL

**Hora Terminó Inspección:** 13:17

**Tipo de Inspección:** PUNTUAL

**Mediciones:** MUESTRA QUÍMICA

**Tipo Agua:** SUPERFICIAL

**Batería:** Físico-Químico-Metales Aniones

## DATOS EN TERRENO

Hora en terreno: 13:15

Temperatura (°C): S/D

Conductividad (uS/cm): S/D

TDS (ppm)

Salinidad (psu):

Potencial Redox (mV):

Oxígeno Disuelto (mg/L): S/D

pH: S/D

### Características Ambientales

Condiciones Climáticas: PARCIAL

Viento: CALMO

Tipo Sector: SALAR

### Características Muestra Agua

Aspecto Muestra: S/D

Color Muestra: S/D

Olor Muestra: S/D

Observaciones:

Prohibición de ingreso RNF.

(\*) S/D: Sin datos.

SOCIEDAD DE SERVICIOS Y ESTUDIOS GEOLÓGICOS Y AMBIENTALES LTDA.

**AUTORIZACION ETFA SMA 040-01**

Avenida La Paz N°1447 Lote 4-A, Calama, Región de Antofagasta. Fono: +56 552761972 sitio web: www.segea.cl - mail: l.alegria@segea.cl

## Informacion Equipos Utilizados:

N° Serie	Tipo Equipo	Marca	Modelo
S/D	S/D	S/D	S/D

## Referencia Procedimiento:

P-HIDRO-01	Procedimiento de Muestreo de Agua Superficial y Subteranea
I-HIDRO-01	Instructivo Condiciones y Almacenamiento de las Muestras
I-HIDRO-02	Instructivo Sistema de Codificación de Registro de las Muestras
I-HIDRO-03	Instructivo Especifico Uso Medidor de pH
I-HIDRO-04	Instructivo Especifico Uso Medidor de Conductividad
I-HIDRO-05	Instructivo Especifico Uso Medidor de Potencial Redox (Orp)
I-HIDRO-06	Instructivo Especifico Uso Medidor de Oxígeno Disuelto (Od)
I-HIDRO-07	Instructivo Especifico Uso Medidor de Temperatura
I-HIDRO-10	Instructivo Especifico Registro Fotográfico

## Monitores en Terreno

**Nombre:** ALBERTO GONZÁLEZ INOSTROZA  
**Rut:** 13216913-6  
**Cargo:** TÉCNICO DE TERRENO A

**Nombre:** S/D  
**Rut:** No aplica  
**Cargo:** S/D



**TÉCNICO DE TERRENO A**

**S/D**

## Inspector Ambiental Autorizado por S.M.A.

**Nombre:** LUIS ALEGRIA OLATE  
**Cod. I.A./Rut:** 10824759-2  
**Cargo:** GERENTE TÉCNICO / INSPECTOR AMBIENTAL

## Representante Legal

**Nombre:** CECILIA OLIVERA ALLENDES  
**Rut:** 9.674.462-5  
**Cargo:** REPRESENTANTE LEGAL

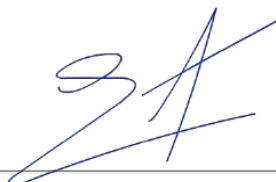

**GERENTE TÉCNICO / INSPECTOR AMBIENTAL**



**REPRESENTANTE LEGAL**

SOCIEDAD DE SERVICIOS Y ESTUDIOS GEOLÓGICOS Y AMBIENTALES LTDA.

**AUTORIZACION ETFA SMA 040-01**

Avenida La Paz N°1447 Lote 4-A, Calama, Región de Antofagasta. Fono: +56 552761972 sitio web: [www.segea.cl](http://www.segea.cl) - mail: [l.alegria@segea.cl](mailto:l.alegria@segea.cl)



**Nombre Punto:** REGLILLA SALADA CONAF  
**Instrumento Ambiental:** RCA 226/2006

**Coordenadas UTM  
WGS84**

Este: 587624  
 Norte: 7380707



**Sector:**  
PEINE

**Comuna/Región:**  
SAN PEDRO DE ATACAMA, REGION DE ANTOFAGASTA

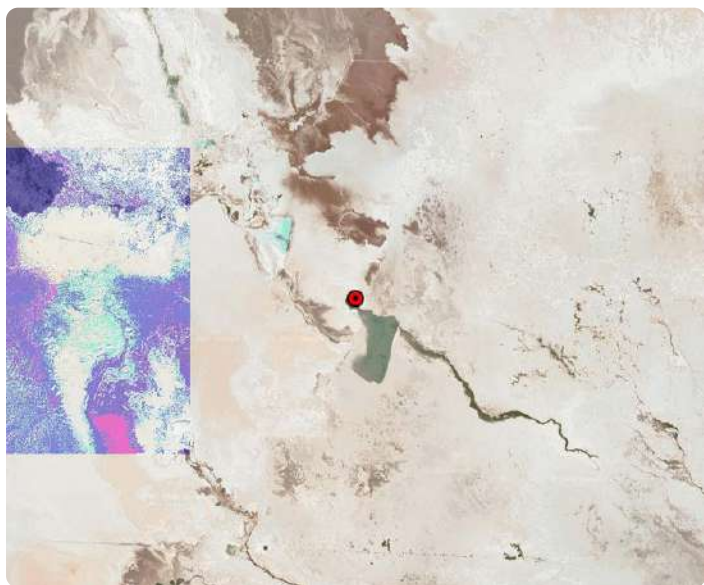

SOCIEDAD DE SERVICIOS Y ESTUDIOS GEOLÓGICOS Y AMBIENTALES LTDA.

**AUTORIZACION ETFA SMA 040-01**

Avenida La Paz N°1447 Lote 4-A, Calama, Región de Antofagasta. Fono: +56 552761972 sitio web: [www.segea.cl](http://www.segea.cl) - mail: [l.alegria@segea.cl](mailto:l.alegria@segea.cl)

## ANEXO TÉCNICO CADENA DE CUSTODIA REGLILLA SALADA CONAF

Sin Cadena de Custodia



SOCIEDAD DE SERVICIOS Y ESTUDIOS GEOLÓGICOS Y AMBIENTALES LTDA.

**AUTORIZACION ETFA SMA 040-01**

Avenida La Paz N°1447 Lote 4-A, Calama, Región de Antofagasta. Fono: +56 552761972 sitio web: [www.segea.cl](http://www.segea.cl) - mail: [l.alegria@segea.cl](mailto:l.alegria@segea.cl)

## DECLARACIÓN JURADA PARA LA OPERATIVIDAD DEL INSPECTOR AMBIENTAL

Yo, LUIS ALEGRIA OLATE, RUN N° 10824759-2, domiciliado en PASAJE CAPÍN N° 3470, VILLA LOMAS HUASI - CALAMA- CALAMA, REGIÓN DE ANTOFAGASTA, en mi calidad de inspector ambiental N° 10824759-2, ETFA 040-01, declaro que, en los últimos dos años:

- No he tenido una relación directa ni indirecta, mercantil o laboral con SQM SALAR S.A., RUT N° 79.626.800-K, titular del proyecto, sistema, actividad o fuente, objeto de las actividades de fiscalización ambiental.
- No he tenido una relación directa ni indirecta, mercantil o laboral con don CARLOS CESAR DIAZ ORTIZ, RUN N° 10.476.287-5 representante legal de SQM SALAR S.A., RUT N° 79.626.800-K, titular del proyecto, sistema, actividad o fuente, objeto de las actividades de fiscalización ambiental.
- No he sido legalmente reconocido como asociado en negocios con SQM SALAR S.A.
- No he tenido, directa ni indirectamente, la propiedad, el control o la posesión de acciones o títulos en circulación de SQM SALAR S.A.
- No he controlado, directa ni indirectamente a SQM SALAR S.A.

Igualmente declaro que no tengo vínculo familiar de parentesco -hasta el tercer grado de consanguinidad y segundo de afinidad inclusive-, con los propietarios ni con los representantes legales del titular fiscalizado.

Toda la información contenida en el informe de inspección ETFA 28343 es veraz, auténtica (que no corresponde a una copia o transcripción de otros documentos) y exacta.

Finalmente, ratifico que las declaraciones hechas son verídicas, según mi mejor conocimiento y entendimiento y declaro tener conocimiento que las infracciones a las obligaciones que impone el reglamento ETFA, según lo dispuesto en su artículo 19, se sancionan de conformidad a lo señalado en el Título III de la ley orgánica de la Superintendencia del Medio Ambiente.

2 de marzo de 2023



**Firma Inspector Ambiental**  
**Código IA 10824759-2**

SOCIEDAD DE SERVICIOS Y ESTUDIOS GEOLÓGICOS Y AMBIENTALES LTDA.

**AUTORIZACION ETFA SMA 040-01**

Avenida La Paz N°1447 Lote 4-A, Calama, Región de Antofagasta. Fono: +56 552761972 sitio web: [www.segea.cl](http://www.segea.cl) - mail: [l.alegria@segea.cl](mailto:l.alegria@segea.cl)

## DECLARACIÓN JURADA PARA LA OPERATIVIDAD DE LA ENTIDAD TÉCNICA DE FISCALIZACIÓN AMBIENTAL

Yo, CECILIA LUZMIRA OLIVERA ALLENDES, RUN N° 09.674.462-5, domiciliado en AVDA. LA PAZ 1447, LOTE 4A, CALAMA - REGIÓN DE ANTOFAGASTA, en mi calidad de representante legal de SOCIEDAD DE SERVICIOS Y ESTUDIOS GEOLÓGICOS Y AMBIENTALES LTDA. Sucursal Calama, Código ETFA 040-01, declaro que, la persona jurídica que represento, en los dos últimos años:

- No ha tenido una relación directa ni indirecta de tipo mercantil con SQM SALAR S.A., RUT N° 79.626.800-K, titular del proyecto, sistema, actividad o fuente, objeto la actividad de fiscalización ambiental.
- No ha tenido una relación directa ni indirecta, de tipo laboral con CARLOS CESAR DIAZ ORTIZ, RUN N° 10.476.287-5, representante legal de SQM SALAR S.A., titular del proyecto, sistema, actividad o fuente, objeto de la actividad de fiscalización ambiental.
- No ha sido legalmente reconocida como asociada en negocios con SQM SALAR S.A.
- No ha tenido, directa ni indirectamente, la propiedad, el control o la posesión de acciones o títulos en circulación de SQM SALAR S.A.
- No ha controlado, directa ni indirectamente a SQM SALAR S.A.
- No ha sido controlada, directa ni indirectamente por SQM SALAR S.A.
- No hemos sido controlados, directa ni indirectamente, por una misma tercera persona.
- Igualmente declaro que, yo no he tenido una relación directa ni indirecta, mercantil o laboral con don CARLOS CESAR DIAZ ORTIZ, RUN N° 10.476.287-5, representante legal ni con SQM SALAR S.A.

Declaro también que, no existe vínculo familiar de parentesco -hasta el tercer grado de consanguinidad y segundo de afinidad inclusive-, entre los propietarios y los representantes legales de SQM SALAR S.A. y los propietarios y representantes legales de esta ETFA.

Toda la información contenida en el informe de inspección ETFA 28343 es veraz, auténtica (que no corresponde a una copia o transcripción de otros documentos) y exacta.

Finalmente, ratifico que las declaraciones hechas son verídicas, según mi mejor conocimiento y entendimiento y declaro tener conocimiento que las infracciones a las obligaciones que impone el reglamento ETFA, según lo dispuesto en su artículo 19, se sancionan de conformidad a lo señalado en el Título III de la ley orgánica de la Superintendencia del Medio Ambiente.



2 de marzo de 2023

**Firma Representante Legal**  
**Fin del reporte informe ETFA N° 28343**

SOCIEDAD DE SERVICIOS Y ESTUDIOS GEOLÓGICOS Y AMBIENTALES LTDA.

**AUTORIZACION ETFA SMA 040-01**

Avenida La Paz N°1447 Lote 4-A, Calama, Región de Antofagasta. Fono: +56 552761972 sitio web: [www.segea.cl](http://www.segea.cl) - mail: [l.alegria@segea.cl](mailto:l.alegria@segea.cl)

**Cliete:** SQM SALAR S.A. **RUT:** 79.626.800-K  
**Dirección:** ANÍBAL PINTO 3228, SAN PEDRO DE ATACAMA - ANTOFAGASTA  
**Proyecto:** CAMBIOS Y MEJORAS DE LA OPERACIÓN MINERA EN EL SALAR DE ATACAMA

**Nombre Punto:** REGLILLA SALADITA CONAF

**Instrumento Ambiental:** RCA 226/2006

**Lugar de Inspección:** PEINE

**Fecha Inspección:** 20-02-2023

**Comuna/Región:** SAN PEDRO DE ATACAMA, REGION DE ANTOFAGASTA

**Hora Inicio Inspección:** 13:14

**Técnica de Inspección:** MANUAL

**Hora Terminó Inspección:** 13:17

**Tipo de Inspección:** PUNTUAL

**Mediciones:** MUESTRA QUÍMICA

**Tipo Agua:** SUPERFICIAL

**Batería:** Físico-Químico-Metales Aniones

## DATOS EN TERRENO

Hora en terreno: 13:15

Temperatura (°C): S/D

Conductividad (uS/cm): S/D

TDS (ppm)

Salinidad (psu):

Potencial Redox (mV):

Oxígeno Disuelto (mg/L): S/D

pH: S/D

### Características Ambientales

Condiciones Climáticas: PARCIAL

Viento: CALMO

Tipo Sector: SALAR

### Características Muestra Agua

Aspecto Muestra: S/D

Color Muestra: S/D

Olor Muestra: S/D

Observaciones:

Prohibición de ingreso RNF.

(\*) S/D: Sin datos.

SOCIEDAD DE SERVICIOS Y ESTUDIOS GEOLÓGICOS Y AMBIENTALES LTDA.

**AUTORIZACION ETFA SMA 040-01**

Avenida La Paz N°1447 Lote 4-A, Calama, Región de Antofagasta. Fono: +56 552761972 sitio web: www.segea.cl - mail: l.alegria@segea.cl



## Informacion Equipos Utilizados:

N° Serie	Tipo Equipo	Marca	Modelo
S/D	S/D	S/D	S/D

## Referencia Procedimiento:

P-HIDRO-01	Procedimiento de Muestreo de Agua Superficial y Subterránea
I-HIDRO-01	Instructivo Condiciones y Almacenamiento de las Muestras
I-HIDRO-02	Instructivo Sistema de Codificación de Registro de las Muestras
I-HIDRO-03	Instructivo Específico Uso Medidor de pH
I-HIDRO-04	Instructivo Específico Uso Medidor de Conductividad
I-HIDRO-05	Instructivo Específico Uso Medidor de Potencial Redox (Orp)
I-HIDRO-06	Instructivo Específico Uso Medidor de Oxígeno Disuelto (Od)
I-HIDRO-07	Instructivo Específico Uso Medidor de Temperatura
I-HIDRO-10	Instructivo Específico Registro Fotográfico

## Monitores en Terreno

**Nombre:** ALBERTO GONZÁLEZ INOSTROZA  
**Rut:** 13216913-6  
**Cargo:** TÉCNICO DE TERRENO A

**Nombre:** S/D  
**Rut:** No aplica  
**Cargo:** S/D



TÉCNICO DE TERRENO A

S/D

## Inspector Ambiental Autorizado por S.M.A.

**Nombre:** LUIS ALEGRIA OLATE  
**Cod. I.A./Rut:** 10824759-2  
**Cargo:** GERENTE TÉCNICO / INSPECTOR AMBIENTAL

## Representante Legal

**Nombre:** CECILIA OLIVERA ALLENDES  
**Rut:** 9.674.462-5  
**Cargo:** REPRESENTANTE LEGAL

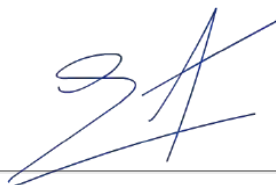

GERENTE TÉCNICO / INSPECTOR  
AMBIENTAL



REPRESENTANTE LEGAL

SOCIEDAD DE SERVICIOS Y ESTUDIOS GEOLÓGICOS Y AMBIENTALES LTDA.

**AUTORIZACION ETFA SMA 040-01**

Avenida La Paz N°1447 Lote 4-A, Calama, Región de Antofagasta. Fono: +56 552761972 sitio web: www.segea.cl - mail: l.alegria@segea.cl

**Nombre Punto:** REGLILLA SALADITA CONAF  
**Instrumento Ambiental:** RCA 226/2006

**Coordenadas UTM  
WGS84**

Este: 587023

Norte: 7381471



**Sector:**  
PEINE

**Comuna/Región:**  
SAN PEDRO DE ATACAMA, REGION DE  
ANTOFAGASTA

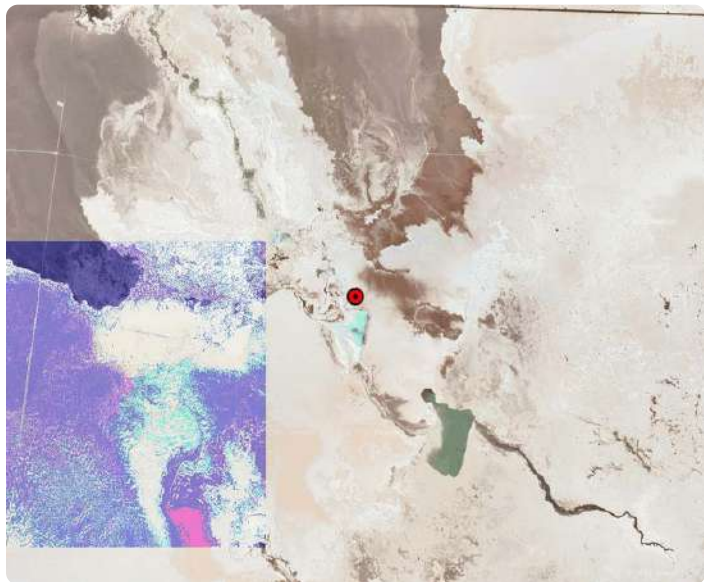

SOCIEDAD DE SERVICIOS Y ESTUDIOS GEOLÓGICOS Y AMBIENTALES LTDA.

**AUTORIZACION ETFA SMA 040-01**

Avenida La Paz N°1447 Lote 4-A, Calama, Región de Antofagasta. Fono: +56 552761972 sitio web: [www.segea.cl](http://www.segea.cl) - mail: [l.alegria@segea.cl](mailto:l.alegria@segea.cl)

## ANEXO TÉCNICO CADENA DE CUSTODIA REGLILLA SALADITA CONAF

Sin Cadena de Custodia



SOCIEDAD DE SERVICIOS Y ESTUDIOS GEOLÓGICOS Y AMBIENTALES LTDA.

**AUTORIZACION ETFA SMA 040-01**

Avenida La Paz N°1447 Lote 4-A, Calama, Región de Antofagasta. Fono: +56 552761972 sitio web: [www.segea.cl](http://www.segea.cl) - mail: [l.alegria@segea.cl](mailto:l.alegria@segea.cl)

## DECLARACIÓN JURADA PARA LA OPERATIVIDAD DEL INSPECTOR AMBIENTAL

Yo, LUIS ALEGRIA OLATE, RUN N° 10824759-2, domiciliado en PASAJE CAPÍN N° 3470, VILLA LOMAS HUASI - CALAMA- CALAMA, REGIÓN DE ANTOFAGASTA, en mi calidad de inspector ambiental N° 10824759-2, ETFA 040-01, declaro que, en los últimos dos años:

- No he tenido una relación directa ni indirecta, mercantil o laboral con SQM SALAR S.A., RUT N° 79.626.800-K, titular del proyecto, sistema, actividad o fuente, objeto de las actividades de fiscalización ambiental.
- No he tenido una relación directa ni indirecta, mercantil o laboral con don CARLOS CESAR DIAZ ORTIZ, RUN N° 10.476.287-5 representante legal de SQM SALAR S.A., RUT N° 79.626.800-K, titular del proyecto, sistema, actividad o fuente, objeto de las actividades de fiscalización ambiental.
- No he sido legalmente reconocido como asociado en negocios con SQM SALAR S.A.
- No he tenido, directa ni indirectamente, la propiedad, el control o la posesión de acciones o títulos en circulación de SQM SALAR S.A.
- No he controlado, directa ni indirectamente a SQM SALAR S.A.

Igualmente declaro que no tengo vínculo familiar de parentesco -hasta el tercer grado de consanguinidad y segundo de afinidad inclusive-, con los propietarios ni con los representantes legales del titular fiscalizado.

Toda la información contenida en el informe de inspección ETFA 28344 es veraz, auténtica (que no corresponde a una copia o transcripción de otros documentos) y exacta.

Finalmente, ratifico que las declaraciones hechas son verídicas, según mi mejor conocimiento y entendimiento y declaro tener conocimiento que las infracciones a las obligaciones que impone el reglamento ETFA, según lo dispuesto en su artículo 19, se sancionan de conformidad a lo señalado en el Título III de la ley orgánica de la Superintendencia del Medio Ambiente.

2 de marzo de 2023



**Firma Inspector Ambiental**  
**Código IA 10824759-2**

SOCIEDAD DE SERVICIOS Y ESTUDIOS GEOLÓGICOS Y AMBIENTALES LTDA.

**AUTORIZACION ETFA SMA 040-01**

Avenida La Paz N°1447 Lote 4-A, Calama, Región de Antofagasta. Fono: +56 552761972 sitio web: [www.segea.cl](http://www.segea.cl) - mail: [l.alegria@segea.cl](mailto:l.alegria@segea.cl)

## DECLARACIÓN JURADA PARA LA OPERATIVIDAD DE LA ENTIDAD TÉCNICA DE FISCALIZACIÓN AMBIENTAL

Yo, CECILIA LUZMIRA OLIVERA ALLENDES, RUN N° 09.674.462-5, domiciliado en AVDA. LA PAZ 1447, LOTE 4A, CALAMA - REGIÓN DE ANTOFAGASTA, en mi calidad de representante legal de SOCIEDAD DE SERVICIOS Y ESTUDIOS GEOLÓGICOS Y AMBIENTALES LTDA. Sucursal Calama, Código ETFA 040-01, declaro que, la persona jurídica que represento, en los dos últimos años:

- No ha tenido una relación directa ni indirecta de tipo mercantil con SQM SALAR S.A., RUT N° 79.626.800-K, titular del proyecto, sistema, actividad o fuente, objeto la actividad de fiscalización ambiental.
- No ha tenido una relación directa ni indirecta, de tipo laboral con CARLOS CESAR DIAZ ORTIZ, RUN N° 10.476.287-5, representante legal de SQM SALAR S.A., titular del proyecto, sistema, actividad o fuente, objeto de la actividad de fiscalización ambiental.
- No ha sido legalmente reconocida como asociada en negocios con SQM SALAR S.A.
- No ha tenido, directa ni indirectamente, la propiedad, el control o la posesión de acciones o títulos en circulación de SQM SALAR S.A.
- No ha controlado, directa ni indirectamente a SQM SALAR S.A.
- No ha sido controlada, directa ni indirectamente por SQM SALAR S.A.
- No hemos sido controlados, directa ni indirectamente, por una misma tercera persona.
- Igualmente declaro que, yo no he tenido una relación directa ni indirecta, mercantil o laboral con don CARLOS CESAR DIAZ ORTIZ, RUN N° 10.476.287-5, representante legal ni con SQM SALAR S.A.

Declaro también que, no existe vínculo familiar de parentesco -hasta el tercer grado de consanguinidad y segundo de afinidad inclusive-, entre los propietarios y los representantes legales de SQM SALAR S.A. y los propietarios y representantes legales de esta ETFA.

Toda la información contenida en el informe de inspección ETFA 28344 es veraz, auténtica (que no corresponde a una copia o transcripción de otros documentos) y exacta.

Finalmente, ratifico que las declaraciones hechas son verídicas, según mi mejor conocimiento y entendimiento y declaro tener conocimiento que las infracciones a las obligaciones que impone el reglamento ETFA, según lo dispuesto en su artículo 19, se sancionan de conformidad a lo señalado en el Título III de la ley orgánica de la Superintendencia del Medio Ambiente.



2 de marzo de 2023

**Firma Representante Legal**  
**Fin del reporte informe ETFA N° 28344**

SOCIEDAD DE SERVICIOS Y ESTUDIOS GEOLÓGICOS Y AMBIENTALES LTDA.

**AUTORIZACION ETFA SMA 040-01**

Avenida La Paz N°1447 Lote 4-A, Calama, Región de Antofagasta. Fono: +56 552761972 sitio web: [www.segea.cl](http://www.segea.cl) - mail: [l.alegria@segea.cl](mailto:l.alegria@segea.cl)



**Cliente:** SQM SALAR S.A. **RUT:** 79.626.800-K  
**Dirección:** ANÍBAL PINTO 3228, SAN PEDRO DE ATACAMA - ANTOFAGASTA  
**Proyecto:** CAMBIOS Y MEJORAS DE LA OPERACIÓN MINERA EN EL SALAR DE ATACAMA

**Nombre Punto:** REGLILLA SALADA CONAF

**Instrumento Ambiental:** RCA 226/2006

**Lugar de Inspección:** PEINE

**Fecha Inspección:** 23-06-2023

**Comuna/Región:** SAN PEDRO DE ATACAMA, REGION DE ANTOFAGASTA

**Hora Inicio Inspección:** 11:51

**Técnica de Inspección:** MANUAL

**Hora Terminó Inspección:** 12:25

**Tipo de Inspección:** PUNTUAL

**Mediciones:** MUESTRA QUÍMICA

**Tipo Agua:** SUPERFICIAL

**Batería:** Físico-Químico-Metales Aniones

## DATOS EN TERRENO

Hora en terreno:	12:05
Temperatura (°C):	11,80
Conductividad (uS/cm):	35.200
TDS (ppm)	S/D
Salinidad (psu):	S/D
Potencial Redox (mV):	S/D
Oxígeno Disuelto (mg/L):	5,97
pH:	8,39

### Características Ambientales

Condiciones Climáticas	DESPEJADO
Viento	CALMO
Tipo Sector	SALAR

### Características Muestra Agua

Aspecto Muestra	TURBIA / CON SEDIMENTO
Color Muestra	GRIS
Olor Muestra	INODORA

## Observaciones:

3,500Lt agua muestra, 10 envases

(\*) S/D: Sin datos.

SOCIEDAD DE SERVICIOS Y ESTUDIOS GEOLÓGICOS Y AMBIENTALES LTDA.

**AUTORIZACION ETFA SMA 040-01**

Avenida La Paz N°1447 Lote 4-A, Calama, Región de Antofagasta. Fono: +56 552761972 sitio web: www.segea.cl - mail: l.alegria@segea.cl

## Informacion Equipos Utilizados:

N° Serie	Tipo Equipo	Marca	Modelo
9480679	MULTIPARÁMETRO	WTW	3430

## Referencia Procedimiento:

P-HIDRO-01	Procedimiento de Muestreo de Agua Superficial y Subterránea
I-HIDRO-01	Instructivo Condiciones y Almacenamiento de las Muestras
I-HIDRO-02	Instructivo Sistema de Codificación de Registro de las Muestras
I-HIDRO-03	Instructivo Específico Uso Medidor de pH
I-HIDRO-04	Instructivo Específico Uso Medidor de Conductividad
I-HIDRO-05	Instructivo Específico Uso Medidor de Potencial Redox (Orp)
I-HIDRO-06	Instructivo Específico Uso Medidor de Oxígeno Disuelto (Od)
I-HIDRO-07	Instructivo Específico Uso Medidor de Temperatura
I-HIDRO-10	Instructivo Específico Registro Fotográfico

## Monitores en Terreno

**Nombre:** OSCAR CASTILLO VARGAS  
**Rut:** 13873536-2  
**Cargo:** MONITOR AMBIENTAL

**Nombre:** GUILLERMO ROJAS AVALOS  
**Rut:** 14309306-9  
**Cargo:** ASISTENTE DE TERRENO



**MONITOR AMBIENTAL**



**ASISTENTE DE TERRENO**

## Inspector Ambiental Autorizado por S.M.A.

**Nombre:** LUIS ALEGRIA OLATE  
**Cod. I.A./Rut:** 10824759-2  
**Cargo:** GERENTE TÉCNICO / INSPECTOR AMBIENTAL

## Representante Legal

**Nombre:** CECILIA OLIVERA ALLENDES  
**Rut:** 9.674.462-5  
**Cargo:** REPRESENTANTE LEGAL

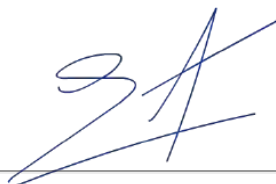

**GERENTE TÉCNICO / INSPECTOR AMBIENTAL**



**REPRESENTANTE LEGAL**

SOCIEDAD DE SERVICIOS Y ESTUDIOS GEOLÓGICOS Y AMBIENTALES LTDA.

**AUTORIZACION ETFA SMA 040-01**

Avenida La Paz N°1447 Lote 4-A, Calama, Región de Antofagasta. Fono: +56 552761972 sitio web: [www.segea.cl](http://www.segea.cl) - mail: [l.alegria@segea.cl](mailto:l.alegria@segea.cl)

**Nombre Punto:** REGLILLA SALADA CONAF  
**Instrumento Ambiental:** RCA 226/2006

**Coordenadas UTM  
WGS84**

Este: 587624  
Norte: 7380707



**Sector:**  
PEINE

**Comuna/Región:**  
SAN PEDRO DE ATACAMA, REGION DE  
ANTOFAGASTA

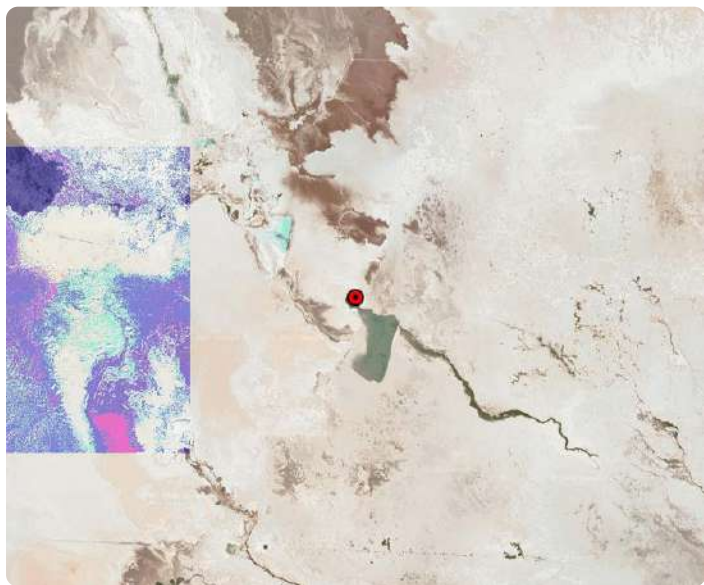

SOCIEDAD DE SERVICIOS Y ESTUDIOS GEOLÓGICOS Y AMBIENTALES LTDA.

**AUTORIZACION ETFA SMA 040-01**

Avenida La Paz N°1447 Lote 4-A, Calama, Región de Antofagasta. Fono: +56 552761972 sitio web: [www.segea.cl](http://www.segea.cl) - mail: [l.alegria@segea.cl](mailto:l.alegria@segea.cl)

## ANEXO TÉCNICO CADENA DE CUSTODIA REGLILLA SALADA CONAF

CADENA DE CUSTODIA MUESTREO DE AGUAS										Código: S-REGRO-02	
TEMPERATURA DE RECEPCIÓN DE LA MUESTRA (USO LABORATORIO):										Página	DE
<b>Datos del titular</b> Razón Social: SQM SALAR Rut (razón social): 79.626.800-6 Instrumento ambiental: Lugar de muestreo: SALAR DE ATACAMA											
Contacto: CARLOS CESAR DIAZ ORTIZ Rut Rep. Legal: 10.476.287-5 Dirección: ANIBAL PINTO N° 3228, ANTOFAGASTA, REGION DE ANTOFAGASTA Nombre del Proyecto: CAMBIOS Y MEJORAS EN EL SALAR DE ATACAMA											
Recibido por: Nombre: CARLOS GARCIA P. Firma:											
<b>Enviar reporte de análisis a:</b> CLIENTE: SQM SALAR DIRECCIÓN: TELÉFONO: LUGAR DE MUESTREO: SALAR DE ATACAMA ORDEN DE TRABAJO N° DE OC/OT: MUESTREO POR NOMBRE:											
CONTACTO: FREDDY CORTEZ CIUDAD: E-MAIL: freddy.cortez@sqm.com OC: COTIZACIÓN ALC: CARGO:											
TIPO DE MUESTRA: Parámetros Medidos en Terreno PUNTUAL: <input checked="" type="checkbox"/> COMPLETA: <input type="checkbox"/> T°: 11.8 pH: 8.391 CE (µS/cm): 25.200 OD (mg/L): 5.93 Cloro (mg/L): - Turbiedad (NTU): -											
N°	IDENTIFICACIÓN DE LA MUESTRA (Mín. 30 caracteres)	FECHA DE MUESTREO	HORA (hh:mm)	MATRIZ (*)							
1	REGLILLA SALADA CONAF	23-06-23	12-03	AS							
2											
3											
4											
5											
6											
7											
8											
9											
10											
11											
12											
13											
14											
15											
OBSERVACIONES DE TERRENO: SIN FILTRAR											
ENTREGADO POR: Luis M. GARCIA V. HORA: RECIBIDO POR: FECHA: HORA: RESPONSABLE DE INGRESO:											
Envases proporcionados por: Medio de transporte: Aéreo Terrestre Otro: Método de refrigeración: Nevera con hielo Nevera con Gel pack Nevera con Ice pack Aislapack Sistema Control de refrigeración: Testigo plástico Testigo de vidrio Otro:											
Nombre y Firma Inspector Ambiental: LUIS ALEGRIA OLATE Comentarios: 3,500 LTS DE AGUA PARA MUESTRA, 30 ENVASES											

(\*) Matriz: FI (Filtro); AS (Agua Superficial); AR (Agua Residual); AP (Agua Potable); AT (Agua Subterránea); AM (Agua del Mar); AL (Agua Pluvial); RL (RISES); SI (Suelos); SE (Sedimentos); SO (Sólidos); RES (Residuos Sólidos); RES (Residuos Sólidos).

SOCIEDAD DE SERVICIOS Y ESTUDIOS GEOLOGICOS Y AMBIENTALES LTDA.  
AV. LA PAZ 1447, CASA 4A - CALAMA - CHILE - Fono 552761972  
www.segea.cl - mail: l.alegria@segea.cl

CÓDIGO ETFA 040-01

Página 1 de 1

Escaneado con CamScanner

SOCIEDAD DE SERVICIOS Y ESTUDIOS GEOLOGICOS Y AMBIENTALES LTDA.

**AUTORIZACION ETFA SMA 040-01**

Avenida La Paz N°1447 Lote 4-A, Calama, Región de Antofagasta. Fono: +56 552761972 sitio web: www.segea.cl - mail: l.alegria@segea.cl

## DECLARACIÓN JURADA PARA LA OPERATIVIDAD DEL INSPECTOR AMBIENTAL

Yo, LUIS ALEGRIA OLATE, RUN N° 10824759-2, domiciliado en PASAJE CAPÍN N° 3470, VILLA LOMAS HUASI - CALAMA- CALAMA, REGIÓN DE ANTOFAGASTA, en mi calidad de inspector ambiental N° 10824759-2, ETFA 040-01, declaro que, en los últimos dos años:

- No he tenido una relación directa ni indirecta, mercantil o laboral con SQM SALAR S.A., RUT N° 79.626.800-K, titular del proyecto, sistema, actividad o fuente, objeto de las actividades de fiscalización ambiental.
- No he tenido una relación directa ni indirecta, mercantil o laboral con don CARLOS CESAR DIAZ ORTIZ, RUN N° 10.476.287-5 representante legal de SQM SALAR S.A., RUT N° 79.626.800-K, titular del proyecto, sistema, actividad o fuente, objeto de las actividades de fiscalización ambiental.
- No he sido legalmente reconocido como asociado en negocios con SQM SALAR S.A.
- No he tenido, directa ni indirectamente, la propiedad, el control o la posesión de acciones o títulos en circulación de SQM SALAR S.A.
- No he controlado, directa ni indirectamente a SQM SALAR S.A.

Igualmente declaro que no tengo vínculo familiar de parentesco -hasta el tercer grado de consanguinidad y segundo de afinidad inclusive-, con los propietarios ni con los representantes legales del titular fiscalizado.

Toda la información contenida en el informe de inspección ETFA 29959 es veraz, auténtica (que no corresponde a una copia o transcripción de otros documentos) y exacta.

Finalmente, ratifico que las declaraciones hechas son verídicas, según mi mejor conocimiento y entendimiento y declaro tener conocimiento que las infracciones a las obligaciones que impone el reglamento ETFA, según lo dispuesto en su artículo 19, se sancionan de conformidad a lo señalado en el Título III de la ley orgánica de la Superintendencia del Medio Ambiente.

17 de julio de 2023



**Firma Inspector Ambiental**  
**Código IA 10824759-2**

SOCIEDAD DE SERVICIOS Y ESTUDIOS GEOLÓGICOS Y AMBIENTALES LTDA.

**AUTORIZACION ETFA SMA 040-01**

Avenida La Paz N°1447 Lote 4-A, Calama, Región de Antofagasta. Fono: +56 552761972 sitio web: [www.segea.cl](http://www.segea.cl) - mail: [l.alegria@segea.cl](mailto:l.alegria@segea.cl)



## DECLARACIÓN JURADA PARA LA OPERATIVIDAD DE LA ENTIDAD TÉCNICA DE FISCALIZACIÓN AMBIENTAL

Yo, CECILIA LUZMIRA OLIVERA ALLENDES, RUN N° 09.674.462-5, domiciliado en AVDA. LA PAZ 1447, LOTE 4A, CALAMA - REGIÓN DE ANTOFAGASTA, en mi calidad de representante legal de SOCIEDAD DE SERVICIOS Y ESTUDIOS GEOLÓGICOS Y AMBIENTALES LTDA. Sucursal Calama, Código ETFA 040-01, declaro que, la persona jurídica que represento, en los dos últimos años:

- No ha tenido una relación directa ni indirecta de tipo mercantil con SQM SALAR S.A., RUT N° 79.626.800-K, titular del proyecto, sistema, actividad o fuente, objeto la actividad de fiscalización ambiental.
- No ha tenido una relación directa ni indirecta, de tipo laboral con CARLOS CESAR DIAZ ORTIZ, RUN N° 10.476.287-5, representante legal de SQM SALAR S.A., titular del proyecto, sistema, actividad o fuente, objeto de la actividad de fiscalización ambiental.
- No ha sido legalmente reconocida como asociada en negocios con SQM SALAR S.A.
- No ha tenido, directa ni indirectamente, la propiedad, el control o la posesión de acciones o títulos en circulación de SQM SALAR S.A.
- No ha controlado, directa ni indirectamente a SQM SALAR S.A.
- No ha sido controlada, directa ni indirectamente por SQM SALAR S.A.
- No hemos sido controlados, directa ni indirectamente, por una misma tercera persona.
- Igualmente declaro que, yo no he tenido una relación directa ni indirecta, mercantil o laboral con don CARLOS CESAR DIAZ ORTIZ, RUN N° 10.476.287-5, representante legal ni con SQM SALAR S.A.

Declaro también que, no existe vínculo familiar de parentesco -hasta el tercer grado de consanguinidad y segundo de afinidad inclusive-, entre los propietarios y los representantes legales de SQM SALAR S.A. y los propietarios y representantes legales de esta ETFA.

Toda la información contenida en el informe de inspección ETFA 29959 es veraz, auténtica (que no corresponde a una copia o transcripción de otros documentos) y exacta.

Finalmente, ratifico que las declaraciones hechas son verídicas, según mi mejor conocimiento y entendimiento y declaro tener conocimiento que las infracciones a las obligaciones que impone el reglamento ETFA, según lo dispuesto en su artículo 19, se sancionan de conformidad a lo señalado en el Título III de la ley orgánica de la Superintendencia del Medio Ambiente.



17 de julio de 2023

**Firma Representante Legal**  
**Fin del reporte informe ETFA N° 29959**

SOCIEDAD DE SERVICIOS Y ESTUDIOS GEOLÓGICOS Y AMBIENTALES LTDA.

**AUTORIZACION ETFA SMA 040-01**

Avenida La Paz N°1447 Lote 4-A, Calama, Región de Antofagasta. Fono: +56 552761972 sitio web: [www.segea.cl](http://www.segea.cl) - mail: [l.alegria@segea.cl](mailto:l.alegria@segea.cl)

**Cliente:** SQM SALAR S.A. **RUT:** 79.626.800-K  
**Dirección:** ANÍBAL PINTO 3228, SAN PEDRO DE ATACAMA - ANTOFAGASTA  
**Proyecto:** CAMBIOS Y MEJORAS DE LA OPERACIÓN MINERA EN EL SALAR DE ATACAMA

**Nombre Punto:** REGLILLA SALADITA CONAF

**Instrumento Ambiental:** RCA 226/2006

**Lugar de Inspección:** PEINE

**Fecha Inspección:** 23-06-2023

**Comuna/Región:** SAN PEDRO DE ATACAMA, REGION DE ANTOFAGASTA

**Hora Inicio Inspección:** 12:51

**Técnica de Inspección:** MANUAL

**Hora Terminó Inspección:** 13:10

**Tipo de Inspección:** PUNTUAL

**Mediciones:** MUESTRA QUÍMICA

**Tipo Agua:** SUPERFICIAL

**Batería:** Físico-Químico-Metales Aniones

## DATOS EN TERRENO

Hora en terreno:	12:58
Temperatura (°C):	11,60
Conductividad (uS/cm):	36.200
TDS (ppm)	S/D
Salinidad (psu):	S/D
Potencial Redox (mV):	S/D
Oxígeno Disuelto (mg/L):	5,96
pH:	8,28

### Características Ambientales

Condiciones Climáticas	DESPEJADO
Viento	CALMO
Tipo Sector	SALAR

### Características Muestra Agua

Aspecto Muestra	TRANSPARENTE / CON SEDIMENTO
Color Muestra	INCOLORA
Olor Muestra	INODORA

## Observaciones:

3,500Lt agua muestra, 10 envases

(\*) S/D: Sin datos.

SOCIEDAD DE SERVICIOS Y ESTUDIOS GEOLÓGICOS Y AMBIENTALES LTDA.

**AUTORIZACION ETFA SMA 040-01**

Avenida La Paz N°1447 Lote 4-A, Calama, Región de Antofagasta. Fono: +56 552761972 sitio web: www.segea.cl - mail: l.alegria@segea.cl

## Informacion Equipos Utilizados:

N° Serie	Tipo Equipo	Marca	Modelo
9480679	MULTIPARÁMETRO	WTW	3430

## Referencia Procedimiento:

P-HIDRO-01	Procedimiento de Muestreo de Agua Superficial y Subterránea
I-HIDRO-01	Instructivo Condiciones y Almacenamiento de las Muestras
I-HIDRO-02	Instructivo Sistema de Codificación de Registro de las Muestras
I-HIDRO-03	Instructivo Específico Uso Medidor de pH
I-HIDRO-04	Instructivo Específico Uso Medidor de Conductividad
I-HIDRO-05	Instructivo Específico Uso Medidor de Potencial Redox (Orp)
I-HIDRO-06	Instructivo Específico Uso Medidor de Oxígeno Disuelto (Od)
I-HIDRO-07	Instructivo Específico Uso Medidor de Temperatura
I-HIDRO-10	Instructivo Específico Registro Fotográfico

## Monitores en Terreno

**Nombre:** OSCAR CASTILLO VARGAS  
**Rut:** 13873536-2  
**Cargo:** MONITOR AMBIENTAL

**Nombre:** GUILLERMO ROJAS AVALOS  
**Rut:** 14309306-9  
**Cargo:** ASISTENTE DE TERRENO



**MONITOR AMBIENTAL**



**ASISTENTE DE TERRENO**

## Inspector Ambiental Autorizado por S.M.A.

**Nombre:** LUIS ALEGRIA OLATE  
**Cod. I.A./Rut:** 10824759-2  
**Cargo:** GERENTE TÉCNICO / INSPECTOR AMBIENTAL

## Representante Legal

**Nombre:** CECILIA OLIVERA ALLENDES  
**Rut:** 9.674.462-5  
**Cargo:** REPRESENTANTE LEGAL

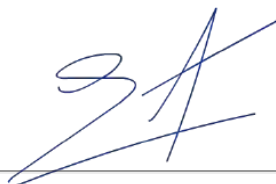

**GERENTE TÉCNICO / INSPECTOR AMBIENTAL**



**REPRESENTANTE LEGAL**

SOCIEDAD DE SERVICIOS Y ESTUDIOS GEOLÓGICOS Y AMBIENTALES LTDA.

**AUTORIZACION ETFA SMA 040-01**

Avenida La Paz N°1447 Lote 4-A, Calama, Región de Antofagasta. Fono: +56 552761972 sitio web: [www.segea.cl](http://www.segea.cl) - mail: [l.alegria@segea.cl](mailto:l.alegria@segea.cl)

**Nombre Punto:** REGLILLA SALADITA CONAF  
**Instrumento Ambiental:** RCA 226/2006

**Coordenadas UTM  
WGS84**

Este: 587023

Norte: 7381471



**Sector:**  
PEINE

**Comuna/Región:**  
SAN PEDRO DE ATACAMA, REGION DE  
ANTOFAGASTA

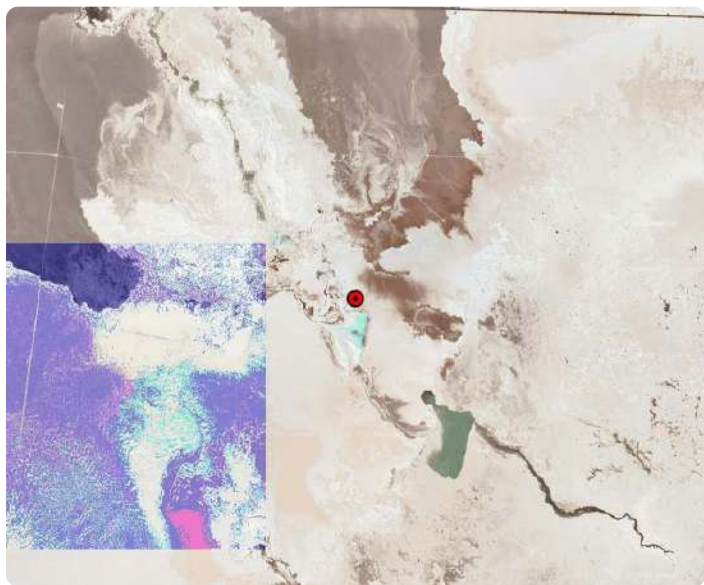

SOCIEDAD DE SERVICIOS Y ESTUDIOS GEOLÓGICOS Y AMBIENTALES LTDA.

**AUTORIZACION ETFA SMA 040-01**

Avenida La Paz N°1447 Lote 4-A, Calama, Región de Antofagasta. Fono: +56 552761972 sitio web: [www.segea.cl](http://www.segea.cl) - mail: [l.alegria@segea.cl](mailto:l.alegria@segea.cl)



## ANEXO TÉCNICO CADENA DE CUSTODIA REGLILLA SALADITA CONAF

CADENA DE CUSTODIA MUESTREO DE AGUAS										Código: 0000029961	
TEMPERATURA DE RECEPCIÓN DE LA MUESTRA (USO LABORATORIO):										Versión: 1	
PÁGINA										DE	
<b>Datos del titular</b> Razón Social: <b>SQM SALAR</b> Rut (razón social): <b>79.626.800-4</b> Instrumento ambiental: <b>SALAR DE ATACAMA</b> Lugar de muestreo: <b>SALAR DE ATACAMA</b>											
<b>RECIBIDO POR</b> Nombre: <b>CARLOS GARCIA R</b> Firma: <i>[Firma]</i>											
<b>CONTACTO</b> Nombre: <b>FREDDY CORTEZ</b> Teléfono: <b>5476.287-5</b> E-mail: <b>freddy.cortez@sqm.com</b>											
<b>ORDEN DE TRABAJO</b> N° DE OC / OT: <b>11/Sum 11/160 V</b> COTIZACIÓN ALS: <b>Monitoreo Ambiental</b>											
<b>MUESTREO POR</b> NOMBRE: <b>11/Sum 11/160 V</b> CARGO: <b>Monitoreo Ambiental</b>											
<b>IDENTIFICACIÓN DE LA MUESTRA</b> N°: <b>1</b> IDENTIFICACIÓN DE LA MUESTRA (Máx. 30 caracteres): <b>REGLILLA SALADITA CONAF</b> FECHA DE MUESTREO: <b>23-06-23</b> HORA: <b>12:38</b> MATRIZ (*): <b>AS</b> TIPO DE MUESTRA: <b>PUNTUAL</b> PUNTUAL: <b>11.6</b> COMPLETA: <b>2.277</b> T°: <b>36.200</b> pH: <b>5.96</b> CE (µS/cm): <b>-</b> DO (mg/L): <b>-</b> Cloro (mg/L): <b>-</b> Turbiedad (NTU): <b>-</b> OBSERVACIONES: <b>1 0 2 5 3 4 9 6 TABLA 5</b>											
<b>OBSERVACIONES DE TERRENO: SIN FILTRAR.</b>											
<b>ENTREGADO POR:</b> <b>11/Sum 11/160 V</b> <b>HORA:</b> <b>13:45</b> <b>RECIBIDO POR:</b> <b>FECHA:</b> <b>HORA:</b> <b>RESPONSABLE DE INGRESO:</b>											
<b>Envases proporcionados por:</b> <b>Medio de transporte:</b> <b>Aéreo</b> <b>Terrestre</b> <b>Otro</b> <b>Método de refrigeración:</b> <b>Nevera con hielo</b> <b>Nevera con Gel pack</b> <b>Nevera con Ice pack</b> <b>Aislapool</b> <b>Sistema Control de refrigeración:</b> <b>Testigo plástico</b> <b>Testigo de vidrio</b> <b>Otro</b>											
<b>Nombre y Firma Inspector Ambiental:</b> <b>LUIS ALEGRIA OLATE</b> <b>Comentarios:</b> <b>3,500 LTS DE AGUA PARA MUESTRA, 10 ENVASES</b>											
(*) Matriz: FI (Filtro); AS (Agua Superficial); AR (Agua Residual); AP (Agua Potable); AT (Agua Subterránea); AM (Agua del Mar); AL (Agua Pluvial); RL (RILES); SL (Suelos); SE (Sedimentos); SO (Sólidos); RESES (Residuos Sólidos). SOCIEDAD DE SERVICIOS Y ESTUDIOS GEOLOGICOS Y AMBIENTALES LTDA. AV. LA PAZ 1447, CASA 4-A - CALAMA - CHILE - FONO 552761972 www.segea.cl - mail: l.alegria@segea.cl											



## DECLARACIÓN JURADA PARA LA OPERATIVIDAD DEL INSPECTOR AMBIENTAL

Yo, LUIS ALEGRIA OLATE, RUN N° 10824759-2, domiciliado en PASAJE CAPÍN N° 3470, VILLA LOMAS HUASI - CALAMA- CALAMA, REGIÓN DE ANTOFAGASTA, en mi calidad de inspector ambiental N° 10824759-2, ETFA 040-01, declaro que, en los últimos dos años:

- No he tenido una relación directa ni indirecta, mercantil o laboral con SQM SALAR S.A., RUT N° 79.626.800-K, titular del proyecto, sistema, actividad o fuente, objeto de las actividades de fiscalización ambiental.
- No he tenido una relación directa ni indirecta, mercantil o laboral con don CARLOS CESAR DIAZ ORTIZ, RUN N° 10.476.287-5 representante legal de SQM SALAR S.A., RUT N° 79.626.800-K, titular del proyecto, sistema, actividad o fuente, objeto de las actividades de fiscalización ambiental.
- No he sido legalmente reconocido como asociado en negocios con SQM SALAR S.A.
- No he tenido, directa ni indirectamente, la propiedad, el control o la posesión de acciones o títulos en circulación de SQM SALAR S.A.
- No he controlado, directa ni indirectamente a SQM SALAR S.A.

Igualmente declaro que no tengo vínculo familiar de parentesco -hasta el tercer grado de consanguinidad y segundo de afinidad inclusive-, con los propietarios ni con los representantes legales del titular fiscalizado.

Toda la información contenida en el informe de inspección ETFA 29961 es veraz, auténtica (que no corresponde a una copia o transcripción de otros documentos) y exacta.

Finalmente, ratifico que las declaraciones hechas son verídicas, según mi mejor conocimiento y entendimiento y declaro tener conocimiento que las infracciones a las obligaciones que impone el reglamento ETFA, según lo dispuesto en su artículo 19, se sancionan de conformidad a lo señalado en el Título III de la ley orgánica de la Superintendencia del Medio Ambiente.

17 de julio de 2023



**Firma Inspector Ambiental**  
**Código IA 10824759-2**

SOCIEDAD DE SERVICIOS Y ESTUDIOS GEOLÓGICOS Y AMBIENTALES LTDA.

**AUTORIZACION ETFA SMA 040-01**

Avenida La Paz N°1447 Lote 4-A, Calama, Región de Antofagasta. Fono: +56 552761972 sitio web: [www.segea.cl](http://www.segea.cl) - mail: [l.alegria@segea.cl](mailto:l.alegria@segea.cl)

## DECLARACIÓN JURADA PARA LA OPERATIVIDAD DE LA ENTIDAD TÉCNICA DE FISCALIZACIÓN AMBIENTAL

Yo, CECILIA LUZMIRA OLIVERA ALLENDES, RUN N° 09.674.462-5, domiciliado en AVDA. LA PAZ 1447, LOTE 4A, CALAMA - REGIÓN DE ANTOFAGASTA, en mi calidad de representante legal de SOCIEDAD DE SERVICIOS Y ESTUDIOS GEOLÓGICOS Y AMBIENTALES LTDA. Sucursal Calama, Código ETFA 040-01, declaro que, la persona jurídica que represento, en los dos últimos años:

- No ha tenido una relación directa ni indirecta de tipo mercantil con SQM SALAR S.A., RUT N° 79.626.800-K, titular del proyecto, sistema, actividad o fuente, objeto la actividad de fiscalización ambiental.
- No ha tenido una relación directa ni indirecta, de tipo laboral con CARLOS CESAR DIAZ ORTIZ, RUN N° 10.476.287-5, representante legal de SQM SALAR S.A., titular del proyecto, sistema, actividad o fuente, objeto de la actividad de fiscalización ambiental.
- No ha sido legalmente reconocida como asociada en negocios con SQM SALAR S.A.
- No ha tenido, directa ni indirectamente, la propiedad, el control o la posesión de acciones o títulos en circulación de SQM SALAR S.A.
- No ha controlado, directa ni indirectamente a SQM SALAR S.A.
- No ha sido controlada, directa ni indirectamente por SQM SALAR S.A.
- No hemos sido controlados, directa ni indirectamente, por una misma tercera persona.
- Igualmente declaro que, yo no he tenido una relación directa ni indirecta, mercantil o laboral con don CARLOS CESAR DIAZ ORTIZ, RUN N° 10.476.287-5, representante legal ni con SQM SALAR S.A.

Declaro también que, no existe vínculo familiar de parentesco -hasta el tercer grado de consanguinidad y segundo de afinidad inclusive-, entre los propietarios y los representantes legales de SQM SALAR S.A. y los propietarios y representantes legales de esta ETFA.

Toda la información contenida en el informe de inspección ETFA 29961 es veraz, auténtica (que no corresponde a una copia o transcripción de otros documentos) y exacta.

Finalmente, ratifico que las declaraciones hechas son verídicas, según mi mejor conocimiento y entendimiento y declaro tener conocimiento que las infracciones a las obligaciones que impone el reglamento ETFA, según lo dispuesto en su artículo 19, se sancionan de conformidad a lo señalado en el Título III de la ley orgánica de la Superintendencia del Medio Ambiente.



17 de julio de 2023

**Firma Representante Legal**  
**Fin del reporte informe ETFA N° 29961**

SOCIEDAD DE SERVICIOS Y ESTUDIOS GEOLÓGICOS Y AMBIENTALES LTDA.

**AUTORIZACION ETFA SMA 040-01**

Avenida La Paz N°1447 Lote 4-A, Calama, Región de Antofagasta. Fono: +56 552761972 sitio web: [www.segea.cl](http://www.segea.cl) - mail: [l.alegria@segea.cl](mailto:l.alegria@segea.cl)

**Cliente:** SQM SALAR S.A. **RUT:** 79.626.800-K  
**Dirección:** ANÍBAL PINTO 3228, SAN PEDRO DE ATACAMA - ANTOFAGASTA  
**Proyecto:** CAMBIOS Y MEJORAS DE LA OPERACIÓN MINERA EN EL SALAR DE ATACAMA

**Nombre Punto:** REGLILLA INTERNA CONAF

**Instrumento Ambiental:** RCA 226/2006

**Lugar de Inspección:** PEINE

**Fecha Inspección:** 23-06-2023

**Comuna/Región:** SAN PEDRO DE ATACAMA, REGION DE ANTOFAGASTA

**Hora Inicio Inspección:** 13:32

**Técnica de Inspección:** MANUAL

**Hora Terminó Inspección:** 13:48

**Tipo de Inspección:** PUNTUAL

**Mediciones:** MUESTRA QUÍMICA

**Tipo Agua:** SUPERFICIAL

**Batería:** Físico-Químico-Metales Aniones

## DATOS EN TERRENO

Hora en terreno:	13:35
Temperatura (°C):	13,50
Conductividad (uS/cm):	36.800
TDS (ppm)	S/D
Salinidad (psu):	S/D
Potencial Redox (mV):	S/D
Oxígeno Disuelto (mg/L):	6,15
pH:	8,24

### Características Ambientales

Condiciones Climáticas	DESPEJADO
Viento	CALMO
Tipo Sector	SALAR

### Características Muestra Agua

Aspecto Muestra	TRANSPARENTE
Color Muestra	INCOLORA
Olor Muestra	INODORA

## Observaciones:

3,500Lt agua muestra, 10 envases, se recolecta en canal a 5,5m de reglilla

(\*) S/D: Sin datos.

SOCIEDAD DE SERVICIOS Y ESTUDIOS GEOLÓGICOS Y AMBIENTALES LTDA.

**AUTORIZACION ETFA SMA 040-01**

Avenida La Paz N°1447 Lote 4-A, Calama, Región de Antofagasta. Fono: +56 552761972 sitio web: www.segea.cl - mail: l.alegria@segea.cl

## Informacion Equipos Utilizados:

N° Serie	Tipo Equipo	Marca	Modelo
9480679	MULTIPARÁMETRO	WTW	3430

## Referencia Procedimiento:

P-HIDRO-01	Procedimiento de Muestreo de Agua Superficial y Subterránea
I-HIDRO-01	Instructivo Condiciones y Almacenamiento de las Muestras
I-HIDRO-02	Instructivo Sistema de Codificación de Registro de las Muestras
I-HIDRO-03	Instructivo Específico Uso Medidor de pH
I-HIDRO-04	Instructivo Específico Uso Medidor de Conductividad
I-HIDRO-05	Instructivo Específico Uso Medidor de Potencial Redox (Orp)
I-HIDRO-06	Instructivo Específico Uso Medidor de Oxígeno Disuelto (Od)
I-HIDRO-07	Instructivo Específico Uso Medidor de Temperatura
I-HIDRO-10	Instructivo Específico Registro Fotográfico

## Monitores en Terreno

**Nombre:** OSCAR CASTILLO VARGAS  
**Rut:** 13873536-2  
**Cargo:** MONITOR AMBIENTAL

**Nombre:** GUILLERMO ROJAS AVALOS  
**Rut:** 14309306-9  
**Cargo:** ASISTENTE DE TERRENO



**MONITOR AMBIENTAL**



**ASISTENTE DE TERRENO**

## Inspector Ambiental Autorizado por S.M.A.

**Nombre:** LUIS ALEGRIA OLATE  
**Cod. I.A./Rut:** 10824759-2  
**Cargo:** GERENTE TÉCNICO / INSPECTOR AMBIENTAL

## Representante Legal

**Nombre:** CECILIA OLIVERA ALLENDES  
**Rut:** 9.674.462-5  
**Cargo:** REPRESENTANTE LEGAL

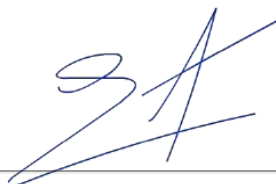

**GERENTE TÉCNICO / INSPECTOR AMBIENTAL**



**REPRESENTANTE LEGAL**

SOCIEDAD DE SERVICIOS Y ESTUDIOS GEOLÓGICOS Y AMBIENTALES LTDA.

**AUTORIZACION ETFA SMA 040-01**

Avenida La Paz N°1447 Lote 4-A, Calama, Región de Antofagasta. Fono: +56 552761972 sitio web: [www.segea.cl](http://www.segea.cl) - mail: [l.alegria@segea.cl](mailto:l.alegria@segea.cl)

**Nombre Punto:** REGLILLA INTERNA CONAF  
**Instrumento Ambiental:** RCA 226/2006

**Coordenadas UTM  
WGS84**

Este: 586615

Norte: 7382021



**Sector:**  
PEINE

**Comuna/Región:**  
SAN PEDRO DE ATACAMA, REGION DE ANTOFAGASTA

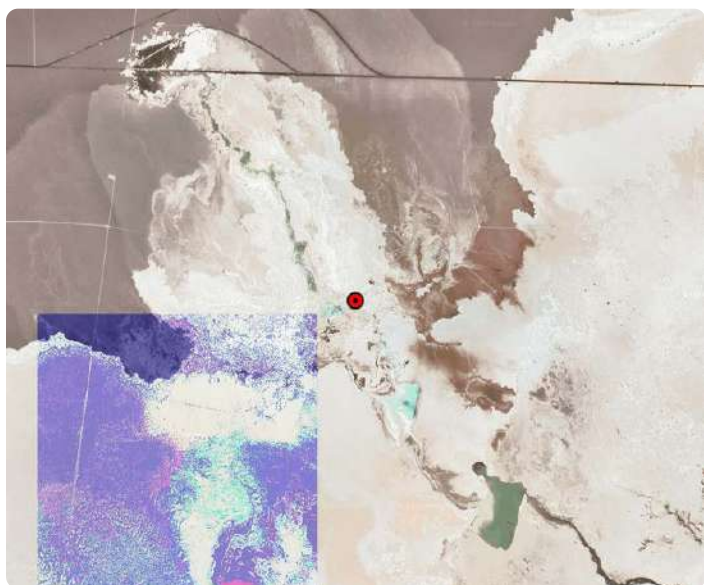

SOCIEDAD DE SERVICIOS Y ESTUDIOS GEOLÓGICOS Y AMBIENTALES LTDA.

**AUTORIZACION ETFA SMA 040-01**

Avenida La Paz N°1447 Lote 4-A, Calama, Región de Antofagasta. Fono: +56 552761972 sitio web: [www.segea.cl](http://www.segea.cl) - mail: [l.alegria@segea.cl](mailto:l.alegria@segea.cl)





## DECLARACIÓN JURADA PARA LA OPERATIVIDAD DEL INSPECTOR AMBIENTAL

Yo, LUIS ALEGRIA OLATE, RUN N° 10824759-2, domiciliado en PASAJE CAPÍN N° 3470, VILLA LOMAS HUASI - CALAMA- CALAMA, REGIÓN DE ANTOFAGASTA, en mi calidad de inspector ambiental N° 10824759-2, ETFA 040-01, declaro que, en los últimos dos años:

- No he tenido una relación directa ni indirecta, mercantil o laboral con SQM SALAR S.A., RUT N° 79.626.800-K, titular del proyecto, sistema, actividad o fuente, objeto de las actividades de fiscalización ambiental.
- No he tenido una relación directa ni indirecta, mercantil o laboral con don CARLOS CESAR DIAZ ORTIZ, RUN N° 10.476.287-5 representante legal de SQM SALAR S.A., RUT N° 79.626.800-K, titular del proyecto, sistema, actividad o fuente, objeto de las actividades de fiscalización ambiental.
- No he sido legalmente reconocido como asociado en negocios con SQM SALAR S.A.
- No he tenido, directa ni indirectamente, la propiedad, el control o la posesión de acciones o títulos en circulación de SQM SALAR S.A.
- No he controlado, directa ni indirectamente a SQM SALAR S.A.

Igualmente declaro que no tengo vínculo familiar de parentesco -hasta el tercer grado de consanguinidad y segundo de afinidad inclusive-, con los propietarios ni con los representantes legales del titular fiscalizado.

Toda la información contenida en el informe de inspección ETFA 29963 es veraz, auténtica (que no corresponde a una copia o transcripción de otros documentos) y exacta.

Finalmente, ratifico que las declaraciones hechas son verídicas, según mi mejor conocimiento y entendimiento y declaro tener conocimiento que las infracciones a las obligaciones que impone el reglamento ETFA, según lo dispuesto en su artículo 19, se sancionan de conformidad a lo señalado en el Título III de la ley orgánica de la Superintendencia del Medio Ambiente.

17 de julio de 2023



**Firma Inspector Ambiental**  
**Código IA 10824759-2**

SOCIEDAD DE SERVICIOS Y ESTUDIOS GEOLÓGICOS Y AMBIENTALES LTDA.

**AUTORIZACION ETFA SMA 040-01**

Avenida La Paz N°1447 Lote 4-A, Calama, Región de Antofagasta. Fono: +56 552761972 sitio web: [www.segea.cl](http://www.segea.cl) - mail: [l.alegria@segea.cl](mailto:l.alegria@segea.cl)

## DECLARACIÓN JURADA PARA LA OPERATIVIDAD DE LA ENTIDAD TÉCNICA DE FISCALIZACIÓN AMBIENTAL

Yo, CECILIA LUZMIRA OLIVERA ALLENDES, RUN N° 09.674.462-5, domiciliado en AVDA. LA PAZ 1447, LOTE 4A, CALAMA - REGIÓN DE ANTOFAGASTA, en mi calidad de representante legal de SOCIEDAD DE SERVICIOS Y ESTUDIOS GEOLÓGICOS Y AMBIENTALES LTDA. Sucursal Calama, Código ETFA 040-01, declaro que, la persona jurídica que represento, en los dos últimos años:

- No ha tenido una relación directa ni indirecta de tipo mercantil con SQM SALAR S.A., RUT N° 79.626.800-K, titular del proyecto, sistema, actividad o fuente, objeto la actividad de fiscalización ambiental.
- No ha tenido una relación directa ni indirecta, de tipo laboral con CARLOS CESAR DIAZ ORTIZ, RUN N° 10.476.287-5, representante legal de SQM SALAR S.A., titular del proyecto, sistema, actividad o fuente, objeto de la actividad de fiscalización ambiental.
- No ha sido legalmente reconocida como asociada en negocios con SQM SALAR S.A.
- No ha tenido, directa ni indirectamente, la propiedad, el control o la posesión de acciones o títulos en circulación de SQM SALAR S.A.
- No ha controlado, directa ni indirectamente a SQM SALAR S.A.
- No ha sido controlada, directa ni indirectamente por SQM SALAR S.A.
- No hemos sido controlados, directa ni indirectamente, por una misma tercera persona.
- Igualmente declaro que, yo no he tenido una relación directa ni indirecta, mercantil o laboral con don CARLOS CESAR DIAZ ORTIZ, RUN N° 10.476.287-5, representante legal ni con SQM SALAR S.A.

Declaro también que, no existe vínculo familiar de parentesco -hasta el tercer grado de consanguinidad y segundo de afinidad inclusive-, entre los propietarios y los representantes legales de SQM SALAR S.A. y los propietarios y representantes legales de esta ETFA.

Toda la información contenida en el informe de inspección ETFA 29963 es veraz, auténtica (que no corresponde a una copia o transcripción de otros documentos) y exacta.

Finalmente, ratifico que las declaraciones hechas son verídicas, según mi mejor conocimiento y entendimiento y declaro tener conocimiento que las infracciones a las obligaciones que impone el reglamento ETFA, según lo dispuesto en su artículo 19, se sancionan de conformidad a lo señalado en el Título III de la ley orgánica de la Superintendencia del Medio Ambiente.



17 de julio de 2023

**Firma Representante Legal**  
**Fin del reporte informe ETFA N° 29963**

SOCIEDAD DE SERVICIOS Y ESTUDIOS GEOLÓGICOS Y AMBIENTALES LTDA.

**AUTORIZACION ETFA SMA 040-01**

Avenida La Paz N°1447 Lote 4-A, Calama, Región de Antofagasta. Fono: +56 552761972 sitio web: [www.segea.cl](http://www.segea.cl) - mail: [l.alegria@segea.cl](mailto:l.alegria@segea.cl)

**Cliete:** SQM SALAR S.A. **RUT:** 79.626.800-K  
**Dirección:** ANÍBAL PINTO 3228, SAN PEDRO DE ATACAMA - ANTOFAGASTA  
**Proyecto:** CAMBIOS Y MEJORAS DE LA OPERACIÓN MINERA EN EL SALAR DE ATACAMA

**Nombre Punto:** L10-4

**Instrumento Ambiental:** RCA 226/2006

**Lugar de Inspección:** PEINE

**Fecha Inspección:** 23-06-2023

**Comuna/Región:** SAN PEDRO DE ATACAMA, REGION DE ANTOFAGASTA

**Hora Inicio Inspección:** 16:12

**Técnica de Inspección:** MANUAL

**Hora Terminó Inspección:** 16:39

**Tipo de Inspección:** PUNTUAL

**Mediciones:** MUESTRA QUÍMICA

**Tipo Agua:** SUBTERRANEA

**Batería:** Físico-Químico-Metales Aniones

## DATOS EN TERRENO

Hora en terreno:	16:20
Temperatura (°C):	15,90
Conductividad (uS/cm):	170.600
TDS (ppm)	S/D
Salinidad (psu):	S/D
Potencial Redox (mV):	S/D
Oxígeno Disuelto (mg/L):	5,21
pH:	7,53

### Características Ambientales

Condiciones Climáticas	DESPEJADO
Viento	CALMO
Tipo Sector	SALAR

### Características Muestra Agua

Aspecto Muestra	TRANSPARENTE
Color Muestra	INCOLORA
Olor Muestra	INODORA

## Observaciones:

3,625Lt agua muestra, 8 envases (con B.I.)

(\*) S/D: Sin datos.

SOCIEDAD DE SERVICIOS Y ESTUDIOS GEOLÓGICOS Y AMBIENTALES LTDA.

**AUTORIZACION ETFA SMA 040-01**

Avenida La Paz N°1447 Lote 4-A, Calama, Región de Antofagasta. Fono: +56 552761972 sitio web: [www.segea.cl](http://www.segea.cl) - mail: [l.alegria@segea.cl](mailto:l.alegria@segea.cl)

## Informacion Equipos Utilizados:

N° Serie	Tipo Equipo	Marca	Modelo
9480679	MULTIPARÁMETRO	WTW	3430

## Referencia Procedimiento:

P-HIDRO-01	Procedimiento de Muestreo de Agua Superficial y Subterránea
I-HIDRO-01	Instructivo Condiciones y Almacenamiento de las Muestras
I-HIDRO-02	Instructivo Sistema de Codificación de Registro de las Muestras
I-HIDRO-03	Instructivo Específico Uso Medidor de pH
I-HIDRO-04	Instructivo Específico Uso Medidor de Conductividad
I-HIDRO-05	Instructivo Específico Uso Medidor de Potencial Redox (Orp)
I-HIDRO-06	Instructivo Específico Uso Medidor de Oxígeno Disuelto (Od)
I-HIDRO-07	Instructivo Específico Uso Medidor de Temperatura
I-HIDRO-10	Instructivo Específico Registro Fotográfico

## Monitores en Terreno

**Nombre:** OSCAR CASTILLO VARGAS  
**Rut:** 13873536-2  
**Cargo:** MONITOR AMBIENTAL

**Nombre:** GUILLERMO ROJAS AVALOS  
**Rut:** 14309306-9  
**Cargo:** ASISTENTE DE TERRENO



**MONITOR AMBIENTAL**



**ASISTENTE DE TERRENO**

## Inspector Ambiental Autorizado por S.M.A.

**Nombre:** LUIS ALEGRIA OLATE  
**Cod. I.A./Rut:** 10824759-2  
**Cargo:** GERENTE TÉCNICO / INSPECTOR AMBIENTAL

## Representante Legal

**Nombre:** CECILIA OLIVERA ALLENDES  
**Rut:** 9.674.462-5  
**Cargo:** REPRESENTANTE LEGAL

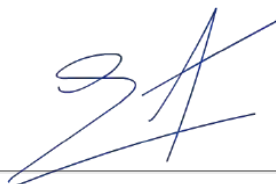

**GERENTE TÉCNICO / INSPECTOR AMBIENTAL**



**REPRESENTANTE LEGAL**

SOCIEDAD DE SERVICIOS Y ESTUDIOS GEOLÓGICOS Y AMBIENTALES LTDA.

**AUTORIZACION ETFA SMA 040-01**

Avenida La Paz N°1447 Lote 4-A, Calama, Región de Antofagasta. Fono: +56 552761972 sitio web: [www.segea.cl](http://www.segea.cl) - mail: [l.alegria@segea.cl](mailto:l.alegria@segea.cl)



**Nombre Punto:** L10-4  
**Instrumento Ambiental:** RCA 226/2006

**Coordenadas UTM  
WGS84**

Este: 584908

Norte: 7381408



**Sector:**  
PEINE

**Comuna/Región:**  
SAN PEDRO DE ATACAMA, REGION DE  
ANTOFAGASTA

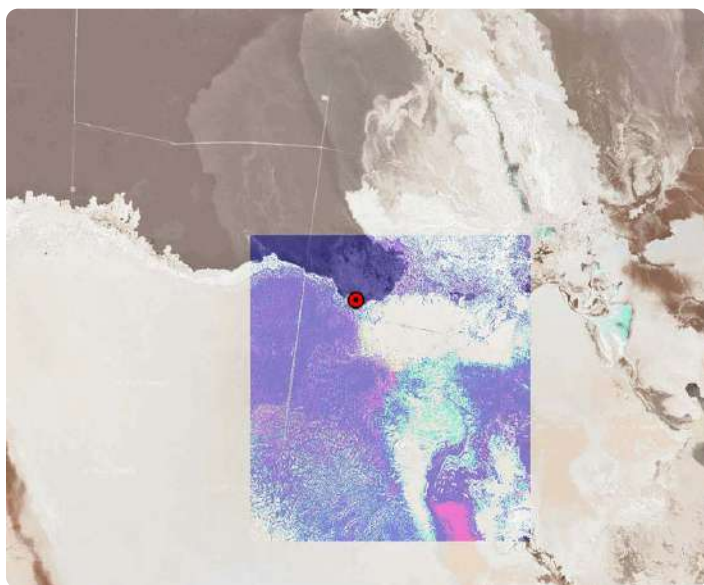

SOCIEDAD DE SERVICIOS Y ESTUDIOS GEOLÓGICOS Y AMBIENTALES LTDA.

**AUTORIZACION ETFA SMA 040-01**

Avenida La Paz N°1447 Lote 4-A, Calama, Región de Antofagasta. Fono: +56 552761972 sitio web: [www.segea.cl](http://www.segea.cl) - mail: [l.alegria@segea.cl](mailto:l.alegria@segea.cl)



## DECLARACIÓN JURADA PARA LA OPERATIVIDAD DEL INSPECTOR AMBIENTAL

Yo, LUIS ALEGRIA OLATE, RUN N° 10824759-2, domiciliado en PASAJE CAPÍN N° 3470, VILLA LOMAS HUASI - CALAMA- CALAMA, REGIÓN DE ANTOFAGASTA, en mi calidad de inspector ambiental N° 10824759-2, ETFA 040-01, declaro que, en los últimos dos años:

- No he tenido una relación directa ni indirecta, mercantil o laboral con SQM SALAR S.A., RUT N° 79.626.800-K, titular del proyecto, sistema, actividad o fuente, objeto de las actividades de fiscalización ambiental.
- No he tenido una relación directa ni indirecta, mercantil o laboral con don CARLOS CESAR DIAZ ORTIZ, RUN N° 10.476.287-5 representante legal de SQM SALAR S.A., RUT N° 79.626.800-K, titular del proyecto, sistema, actividad o fuente, objeto de las actividades de fiscalización ambiental.
- No he sido legalmente reconocido como asociado en negocios con SQM SALAR S.A.
- No he tenido, directa ni indirectamente, la propiedad, el control o la posesión de acciones o títulos en circulación de SQM SALAR S.A.
- No he controlado, directa ni indirectamente a SQM SALAR S.A.

Igualmente declaro que no tengo vínculo familiar de parentesco -hasta el tercer grado de consanguinidad y segundo de afinidad inclusive-, con los propietarios ni con los representantes legales del titular fiscalizado.

Toda la información contenida en el informe de inspección ETFA 29973 es veraz, auténtica (que no corresponde a una copia o transcripción de otros documentos) y exacta.

Finalmente, ratifico que las declaraciones hechas son verídicas, según mi mejor conocimiento y entendimiento y declaro tener conocimiento que las infracciones a las obligaciones que impone el reglamento ETFA, según lo dispuesto en su artículo 19, se sancionan de conformidad a lo señalado en el Título III de la ley orgánica de la Superintendencia del Medio Ambiente.

17 de julio de 2023



**Firma Inspector Ambiental**  
**Código IA 10824759-2**

SOCIEDAD DE SERVICIOS Y ESTUDIOS GEOLÓGICOS Y AMBIENTALES LTDA.

**AUTORIZACION ETFA SMA 040-01**

Avenida La Paz N°1447 Lote 4-A, Calama, Región de Antofagasta. Fono: +56 552761972 sitio web: [www.segea.cl](http://www.segea.cl) - mail: [l.alegria@segea.cl](mailto:l.alegria@segea.cl)

## DECLARACIÓN JURADA PARA LA OPERATIVIDAD DE LA ENTIDAD TÉCNICA DE FISCALIZACIÓN AMBIENTAL

Yo, CECILIA LUZMIRA OLIVERA ALLENDES, RUN N° 09.674.462-5, domiciliado en AVDA. LA PAZ 1447, LOTE 4A, CALAMA - REGIÓN DE ANTOFAGASTA, en mi calidad de representante legal de SOCIEDAD DE SERVICIOS Y ESTUDIOS GEOLÓGICOS Y AMBIENTALES LTDA. Sucursal Calama, Código ETFA 040-01, declaro que, la persona jurídica que represento, en los dos últimos años:

- No ha tenido una relación directa ni indirecta de tipo mercantil con SQM SALAR S.A., RUT N° 79.626.800-K, titular del proyecto, sistema, actividad o fuente, objeto la actividad de fiscalización ambiental.
- No ha tenido una relación directa ni indirecta, de tipo laboral con CARLOS CESAR DIAZ ORTIZ, RUN N° 10.476.287-5, representante legal de SQM SALAR S.A., titular del proyecto, sistema, actividad o fuente, objeto de la actividad de fiscalización ambiental.
- No ha sido legalmente reconocida como asociada en negocios con SQM SALAR S.A.
- No ha tenido, directa ni indirectamente, la propiedad, el control o la posesión de acciones o títulos en circulación de SQM SALAR S.A.
- No ha controlado, directa ni indirectamente a SQM SALAR S.A.
- No ha sido controlada, directa ni indirectamente por SQM SALAR S.A.
- No hemos sido controlados, directa ni indirectamente, por una misma tercera persona.
- Igualmente declaro que, yo no he tenido una relación directa ni indirecta, mercantil o laboral con don CARLOS CESAR DIAZ ORTIZ, RUN N° 10.476.287-5, representante legal ni con SQM SALAR S.A.

Declaro también que, no existe vínculo familiar de parentesco -hasta el tercer grado de consanguinidad y segundo de afinidad inclusive-, entre los propietarios y los representantes legales de SQM SALAR S.A. y los propietarios y representantes legales de esta ETFA.

Toda la información contenida en el informe de inspección ETFA 29973 es veraz, auténtica (que no corresponde a una copia o transcripción de otros documentos) y exacta.

Finalmente, ratifico que las declaraciones hechas son verídicas, según mi mejor conocimiento y entendimiento y declaro tener conocimiento que las infracciones a las obligaciones que impone el reglamento ETFA, según lo dispuesto en su artículo 19, se sancionan de conformidad a lo señalado en el Título III de la ley orgánica de la Superintendencia del Medio Ambiente.



17 de julio de 2023

**Firma Representante Legal**  
**Fin del reporte informe ETFA N° 29973**

SOCIEDAD DE SERVICIOS Y ESTUDIOS GEOLÓGICOS Y AMBIENTALES LTDA.

**AUTORIZACION ETFA SMA 040-01**

Avenida La Paz N°1447 Lote 4-A, Calama, Región de Antofagasta. Fono: +56 552761972 sitio web: [www.segea.cl](http://www.segea.cl) - mail: [l.alegria@segea.cl](mailto:l.alegria@segea.cl)



**Cliete:** SQM SALAR S.A. **RUT:** 79.626.800-K  
**Dirección:** ANÍBAL PINTO 3228, SAN PEDRO DE ATACAMA - ANTOFAGASTA  
**Proyecto:** CAMBIOS Y MEJORAS DE LA OPERACIÓN MINERA EN EL SALAR DE ATACAMA

**Nombre Punto:** 1028

**Instrumento Ambiental:** RCA 226/2006

**Lugar de Inspección:** PEINE

**Fecha Inspección:** 23-06-2023

**Comuna/Región:** SAN PEDRO DE ATACAMA, REGION DE ANTOFAGASTA

**Hora Inicio Inspección:** 17:01

**Técnica de Inspección:** MANUAL

**Hora Terminó Inspección:** 17:26

**Tipo de Inspección:** PUNTUAL

**Mediciones:** MUESTRA QUÍMICA

**Tipo Agua:** SUBTERRANEA

**Batería:** Físico-Químico-Metales Aniones

## DATOS EN TERRENO

Hora en terreno:	17:10
Temperatura (°C):	19,40
Conductividad (uS/cm):	238.000
TDS (ppm)	S/D
Salinidad (psu):	S/D
Potencial Redox (mV):	S/D
Oxígeno Disuelto (mg/L):	5,70
pH:	7,06

### Características Ambientales

Condiciones Climáticas	DESPEJADO
Viento	CALMO
Tipo Sector	SALAR

### Características Muestra Agua

Aspecto Muestra	TRANSPARENTE
Color Muestra	INCOLORA
Olor Muestra	INODORA

## Observaciones:

3,625Lt agua muestra, 8 envases (con B.I.)

(\*) S/D: Sin datos.

SOCIEDAD DE SERVICIOS Y ESTUDIOS GEOLÓGICOS Y AMBIENTALES LTDA.

**AUTORIZACION ETFA SMA 040-01**

Avenida La Paz N°1447 Lote 4-A, Calama, Región de Antofagasta. Fono: +56 552761972 sitio web: [www.segea.cl](http://www.segea.cl) - mail: [l.alegria@segea.cl](mailto:l.alegria@segea.cl)



## Informacion Equipos Utilizados:

N° Serie	Tipo Equipo	Marca	Modelo
9480679	MULTIPARÁMETRO	WTW	3430

## Referencia Procedimiento:

P-HIDRO-01	Procedimiento de Muestreo de Agua Superficial y Subterránea
I-HIDRO-01	Instructivo Condiciones y Almacenamiento de las Muestras
I-HIDRO-02	Instructivo Sistema de Codificación de Registro de las Muestras
I-HIDRO-03	Instructivo Específico Uso Medidor de pH
I-HIDRO-04	Instructivo Específico Uso Medidor de Conductividad
I-HIDRO-05	Instructivo Específico Uso Medidor de Potencial Redox (Orp)
I-HIDRO-06	Instructivo Específico Uso Medidor de Oxígeno Disuelto (Od)
I-HIDRO-07	Instructivo Específico Uso Medidor de Temperatura
I-HIDRO-10	Instructivo Específico Registro Fotográfico

## Monitores en Terreno

**Nombre:** OSCAR CASTILLO VARGAS  
**Rut:** 13873536-2  
**Cargo:** MONITOR AMBIENTAL

**Nombre:** GUILLERMO ROJAS AVALOS  
**Rut:** 14309306-9  
**Cargo:** ASISTENTE DE TERRENO



**MONITOR AMBIENTAL**



**ASISTENTE DE TERRENO**

## Inspector Ambiental Autorizado por S.M.A.

**Nombre:** LUIS ALEGRIA OLATE  
**Cod. I.A./Rut:** 10824759-2  
**Cargo:** GERENTE TÉCNICO / INSPECTOR AMBIENTAL

## Representante Legal

**Nombre:** CECILIA OLIVERA ALLENDES  
**Rut:** 9.674.462-5  
**Cargo:** REPRESENTANTE LEGAL

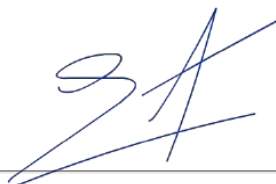

**GERENTE TÉCNICO / INSPECTOR AMBIENTAL**



**REPRESENTANTE LEGAL**

SOCIEDAD DE SERVICIOS Y ESTUDIOS GEOLÓGICOS Y AMBIENTALES LTDA.

**AUTORIZACION ETFA SMA 040-01**

Avenida La Paz N°1447 Lote 4-A, Calama, Región de Antofagasta. Fono: +56 552761972 sitio web: [www.segea.cl](http://www.segea.cl) - mail: [l.alegria@segea.cl](mailto:l.alegria@segea.cl)

**Nombre Punto:** 1028  
**Instrumento Ambiental:** RCA 226/2006

**Coordenadas UTM  
WGS84**

Este: 584433

Norte: 7383998



**Sector:**  
PEINE

**Comuna/Región:**  
SAN PEDRO DE ATACAMA, REGION DE ANTOFAGASTA

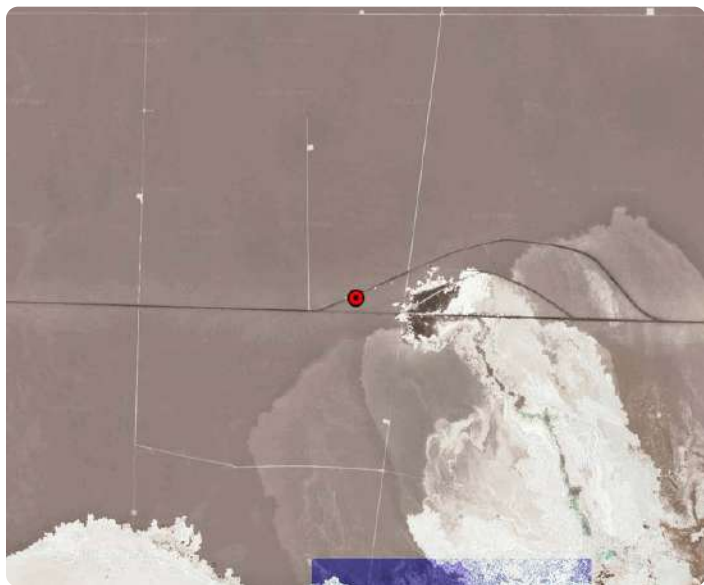

SOCIEDAD DE SERVICIOS Y ESTUDIOS GEOLÓGICOS Y AMBIENTALES LTDA.

**AUTORIZACION ETFA SMA 040-01**

Avenida La Paz N°1447 Lote 4-A, Calama, Región de Antofagasta. Fono: +56 552761972 sitio web: [www.segea.cl](http://www.segea.cl) - mail: [l.alegria@segea.cl](mailto:l.alegria@segea.cl)

## ANEXO TÉCNICO CADENA DE CUSTODIA 1028

CADENA DE CUSTODIA MUESTREO DE AGUAS										Código: A-HIDRO-02																																																																																																																																																																																																	
TEMPERATURA DE RECEPCIÓN DE LA MUESTRA (USO LABORATORIO):										PÁGINA	DE																																																																																																																																																																																																
<b>Datos del titular</b> Razón Social: <b>SQM SALAR</b> Representante: <b>CARLOS CESAR DIAZ ORTIZ</b> Rut (razón social): <b>79.626.800-8</b> Rut Rep. Legal: <b>10.476.287-5</b> Instrumento ambiental: <b>ANIBAL PINTO N° 3228, ANTOFAGASTA, REGION DE ANTOFAGASTA</b> Lugar de muestreo: <b>SALAR DE ATACAMA</b> Nombre del Proyecto: <b>CAMBIO Y MEJORAS EN EL SALAR DE ATACAMA</b>																																																																																																																																																																																																											
<b>Envío de reporte de análisis a:</b> CLIENTE: <b>SQM SALAR</b> CONTACTO: <b>FREDDY CORTEZ</b> DIRECCIÓN: <b>SALAR DE ATACAMA</b> CIUDAD: <b>ANTOFAGASTA</b> TELÉFONO: <b>56 9 1234 5678</b> E-MAIL: <b>freddy.cortez@sqm.com</b>										Recibido por: Nombre: <b>CARLOS GARCIA P.</b> Firma: <i>[Firma]</i>																																																																																																																																																																																																	
<b>LUGAR DE MUESTREO</b> LUGAR: <b>SALAR DE ATACAMA</b> OC: <b>OC</b> ORDEN DE TRABAJO: <b>N° DE OC / OT:</b> <b>0100 / 01</b> COTIZACIÓN AL: <b>0100 / 01</b>																																																																																																																																																																																																											
<b>MUESTREO POR</b> NOMBRE: <b>OSUM LINDA VARELA</b> CARGO: <b>MANEJO AMBIENTAL</b>																																																																																																																																																																																																											
<b>Parámetros Medidos en Terreno</b> <table border="1"> <thead> <tr> <th>N°</th> <th>IDENTIFICACIÓN DE LA MUESTRA (Máx. 20 caracteres)</th> <th>FECHA DE MUESTREO</th> <th>HORA (hh:mm)</th> <th>MATRIZ (*)</th> <th>TIPO DE MUESTRA</th> <th>CE (B/L)</th> <th>PH</th> <th>CE (B/L)</th> <th>OD (mg/L)</th> <th>Cloro (mg/L)</th> <th>Turbiedad (NTU)</th> </tr> </thead> <tbody> <tr> <td>1</td> <td>1028</td> <td>23-06-23</td> <td>13:10</td> <td>AT</td> <td>PUNTUAL</td> <td>19.4</td> <td>7.03</td> <td>238.000</td> <td>5.70</td> <td>-</td> <td>-</td> </tr> <tr><td>2</td><td></td><td></td><td></td><td></td><td></td><td></td><td></td><td></td><td></td><td></td><td></td></tr> <tr><td>3</td><td></td><td></td><td></td><td></td><td></td><td></td><td></td><td></td><td></td><td></td><td></td></tr> <tr><td>4</td><td></td><td></td><td></td><td></td><td></td><td></td><td></td><td></td><td></td><td></td><td></td></tr> <tr><td>5</td><td></td><td></td><td></td><td></td><td></td><td></td><td></td><td></td><td></td><td></td><td></td></tr> <tr><td>6</td><td></td><td></td><td></td><td></td><td></td><td></td><td></td><td></td><td></td><td></td><td></td></tr> <tr><td>7</td><td></td><td></td><td></td><td></td><td></td><td></td><td></td><td></td><td></td><td></td><td></td></tr> <tr><td>8</td><td></td><td></td><td></td><td></td><td></td><td></td><td></td><td></td><td></td><td></td><td></td></tr> <tr><td>9</td><td></td><td></td><td></td><td></td><td></td><td></td><td></td><td></td><td></td><td></td><td></td></tr> <tr><td>10</td><td></td><td></td><td></td><td></td><td></td><td></td><td></td><td></td><td></td><td></td><td></td></tr> <tr><td>11</td><td></td><td></td><td></td><td></td><td></td><td></td><td></td><td></td><td></td><td></td><td></td></tr> <tr><td>12</td><td></td><td></td><td></td><td></td><td></td><td></td><td></td><td></td><td></td><td></td><td></td></tr> <tr><td>13</td><td></td><td></td><td></td><td></td><td></td><td></td><td></td><td></td><td></td><td></td><td></td></tr> <tr><td>14</td><td></td><td></td><td></td><td></td><td></td><td></td><td></td><td></td><td></td><td></td><td></td></tr> <tr><td>15</td><td></td><td></td><td></td><td></td><td></td><td></td><td></td><td></td><td></td><td></td><td></td></tr> </tbody> </table>												N°	IDENTIFICACIÓN DE LA MUESTRA (Máx. 20 caracteres)	FECHA DE MUESTREO	HORA (hh:mm)	MATRIZ (*)	TIPO DE MUESTRA	CE (B/L)	PH	CE (B/L)	OD (mg/L)	Cloro (mg/L)	Turbiedad (NTU)	1	1028	23-06-23	13:10	AT	PUNTUAL	19.4	7.03	238.000	5.70	-	-	2												3												4												5												6												7												8												9												10												11												12												13												14												15											
N°	IDENTIFICACIÓN DE LA MUESTRA (Máx. 20 caracteres)	FECHA DE MUESTREO	HORA (hh:mm)	MATRIZ (*)	TIPO DE MUESTRA	CE (B/L)	PH	CE (B/L)	OD (mg/L)	Cloro (mg/L)	Turbiedad (NTU)																																																																																																																																																																																																
1	1028	23-06-23	13:10	AT	PUNTUAL	19.4	7.03	238.000	5.70	-	-																																																																																																																																																																																																
2																																																																																																																																																																																																											
3																																																																																																																																																																																																											
4																																																																																																																																																																																																											
5																																																																																																																																																																																																											
6																																																																																																																																																																																																											
7																																																																																																																																																																																																											
8																																																																																																																																																																																																											
9																																																																																																																																																																																																											
10																																																																																																																																																																																																											
11																																																																																																																																																																																																											
12																																																																																																																																																																																																											
13																																																																																																																																																																																																											
14																																																																																																																																																																																																											
15																																																																																																																																																																																																											
OBSERVACIONES DE TERRENO:																																																																																																																																																																																																											
ENTREGADO POR: <b>OSUM LINDA V.</b> HORA: <b>13:10</b> RECIBIDO POR: <b>LUIS ALEGRIA OLATE</b> FECHA: <b>23-06-23</b> HORA: <b>13:10</b> RESPONSABLE DE INGRESO: <b>LUIS ALEGRIA OLATE</b>																																																																																																																																																																																																											
Envases proporcionados por: <b>3,250 LTS DE AGUA PARA MUESTRA, 3 ENVASES</b> Medio de transporte: <b>Aéreo</b> Terrestre: <b>Otro</b> Método de refrigeración: <b>Nevera con hielo</b> Nevera con Gel pack      Nevera con Ice pack      Alotapol Sistema Control de refrigeración: <b>Testigo plástico</b> Testigo de vidrio      Otro:																																																																																																																																																																																																											
(*) Matriz: FI (Filtro); AS (Agua Superficial); AR (Agua Residual); AP (Agua Potable); AT (Agua Subterránea); AM (Agua del Mar); AL (Agua Pluvial); RL (RISES); SL (Suelos); SE (Sedimentos); SO (Sólidos); RSES (Residuos Sólidos). SOCIEDAD DE SERVICIOS Y ESTUDIOS GEOLOGICOS Y AMBIENTALES LTDA. AV. LA PAZ 1447, CASA 4A - CALAMA - CHILE - FONO 552761972 www.segea.cl - mail: l.alegria@segea.cl																																																																																																																																																																																																											

Página: 1 de 1

Escaneado con CamScanner

SOCIEDAD DE SERVICIOS Y ESTUDIOS GEOLOGICOS Y AMBIENTALES LTDA.

**AUTORIZACION ETFA SMA 040-01**

Avenida La Paz N°1447 Lote 4-A, Calama, Región de Antofagasta. Fono: +56 552761972 sitio web: www.segea.cl - mail: l.alegria@segea.cl

## DECLARACIÓN JURADA PARA LA OPERATIVIDAD DEL INSPECTOR AMBIENTAL

Yo, LUIS ALEGRIA OLATE, RUN N° 10824759-2, domiciliado en PASAJE CAPÍN N° 3470, VILLA LOMAS HUASI - CALAMA- CALAMA, REGIÓN DE ANTOFAGASTA, en mi calidad de inspector ambiental N° 10824759-2, ETFA 040-01, declaro que, en los últimos dos años:

- No he tenido una relación directa ni indirecta, mercantil o laboral con SQM SALAR S.A., RUT N° 79.626.800-K, titular del proyecto, sistema, actividad o fuente, objeto de las actividades de fiscalización ambiental.
- No he tenido una relación directa ni indirecta, mercantil o laboral con don CARLOS CESAR DIAZ ORTIZ, RUN N° 10.476.287-5 representante legal de SQM SALAR S.A., RUT N° 79.626.800-K, titular del proyecto, sistema, actividad o fuente, objeto de las actividades de fiscalización ambiental.
- No he sido legalmente reconocido como asociado en negocios con SQM SALAR S.A.
- No he tenido, directa ni indirectamente, la propiedad, el control o la posesión de acciones o títulos en circulación de SQM SALAR S.A.
- No he controlado, directa ni indirectamente a SQM SALAR S.A.

Igualmente declaro que no tengo vínculo familiar de parentesco -hasta el tercer grado de consanguinidad y segundo de afinidad inclusive-, con los propietarios ni con los representantes legales del titular fiscalizado.

Toda la información contenida en el informe de inspección ETFA 29974 es veraz, auténtica (que no corresponde a una copia o transcripción de otros documentos) y exacta.

Finalmente, ratifico que las declaraciones hechas son verídicas, según mi mejor conocimiento y entendimiento y declaro tener conocimiento que las infracciones a las obligaciones que impone el reglamento ETFA, según lo dispuesto en su artículo 19, se sancionan de conformidad a lo señalado en el Título III de la ley orgánica de la Superintendencia del Medio Ambiente.

17 de julio de 2023



**Firma Inspector Ambiental**  
**Código IA 10824759-2**

SOCIEDAD DE SERVICIOS Y ESTUDIOS GEOLÓGICOS Y AMBIENTALES LTDA.

**AUTORIZACION ETFA SMA 040-01**

Avenida La Paz N°1447 Lote 4-A, Calama, Región de Antofagasta. Fono: +56 552761972 sitio web: [www.segea.cl](http://www.segea.cl) - mail: [l.alegria@segea.cl](mailto:l.alegria@segea.cl)



## DECLARACIÓN JURADA PARA LA OPERATIVIDAD DE LA ENTIDAD TÉCNICA DE FISCALIZACIÓN AMBIENTAL

Yo, CECILIA LUZMIRA OLIVERA ALLENDES, RUN N° 09.674.462-5, domiciliado en AVDA. LA PAZ 1447, LOTE 4A, CALAMA - REGIÓN DE ANTOFAGASTA, en mi calidad de representante legal de SOCIEDAD DE SERVICIOS Y ESTUDIOS GEOLÓGICOS Y AMBIENTALES LTDA. Sucursal Calama, Código ETFA 040-01, declaro que, la persona jurídica que represento, en los dos últimos años:

- No ha tenido una relación directa ni indirecta de tipo mercantil con SQM SALAR S.A., RUT N° 79.626.800-K, titular del proyecto, sistema, actividad o fuente, objeto la actividad de fiscalización ambiental.
- No ha tenido una relación directa ni indirecta, de tipo laboral con CARLOS CESAR DIAZ ORTIZ, RUN N° 10.476.287-5, representante legal de SQM SALAR S.A., titular del proyecto, sistema, actividad o fuente, objeto de la actividad de fiscalización ambiental.
- No ha sido legalmente reconocida como asociada en negocios con SQM SALAR S.A.
- No ha tenido, directa ni indirectamente, la propiedad, el control o la posesión de acciones o títulos en circulación de SQM SALAR S.A.
- No ha controlado, directa ni indirectamente a SQM SALAR S.A.
- No ha sido controlada, directa ni indirectamente por SQM SALAR S.A.
- No hemos sido controlados, directa ni indirectamente, por una misma tercera persona.
- Igualmente declaro que, yo no he tenido una relación directa ni indirecta, mercantil o laboral con don CARLOS CESAR DIAZ ORTIZ, RUN N° 10.476.287-5, representante legal ni con SQM SALAR S.A.

Declaro también que, no existe vínculo familiar de parentesco -hasta el tercer grado de consanguinidad y segundo de afinidad inclusive-, entre los propietarios y los representantes legales de SQM SALAR S.A. y los propietarios y representantes legales de esta ETFA.

Toda la información contenida en el informe de inspección ETFA 29974 es veraz, auténtica (que no corresponde a una copia o transcripción de otros documentos) y exacta.

Finalmente, ratifico que las declaraciones hechas son verídicas, según mi mejor conocimiento y entendimiento y declaro tener conocimiento que las infracciones a las obligaciones que impone el reglamento ETFA, según lo dispuesto en su artículo 19, se sancionan de conformidad a lo señalado en el Título III de la ley orgánica de la Superintendencia del Medio Ambiente.



17 de julio de 2023

**Firma Representante Legal**  
**Fin del reporte informe ETFA N° 29974**

SOCIEDAD DE SERVICIOS Y ESTUDIOS GEOLÓGICOS Y AMBIENTALES LTDA.

**AUTORIZACION ETFA SMA 040-01**

Avenida La Paz N°1447 Lote 4-A, Calama, Región de Antofagasta. Fono: +56 552761972 sitio web: [www.segea.cl](http://www.segea.cl) - mail: [l.alegria@segea.cl](mailto:l.alegria@segea.cl)



**Cliete:** SQM SALAR S.A. **RUT:** 79.626.800-K  
**Dirección:** ANÍBAL PINTO 3228, SAN PEDRO DE ATACAMA - ANTOFAGASTA  
**Proyecto:** CAMBIOS Y MEJORAS DE LA OPERACIÓN MINERA EN EL SALAR DE ATACAMA

**Nombre Punto:** L10-1

**Instrumento Ambiental:** RCA 226/2006

**Lugar de Inspección:** PEINE

**Fecha Inspección:** 24-06-2023

**Comuna/Región:** SAN PEDRO DE ATACAMA, REGION DE ANTOFAGASTA

**Hora Inicio Inspección:** 09:24

**Técnica de Inspección:** MANUAL

**Hora Terminó Inspección:** 10:03

**Tipo de Inspección:** PUNTUAL

**Mediciones:** MUESTRA QUÍMICA

**Tipo Agua:** SUBTERRANEA

**Batería:** Físico-Químico-Metales Aniones

## DATOS EN TERRENO

Hora en terreno: 09:35

Temperatura (°C): 14,40

Conductividad (uS/cm): 8.200

TDS (ppm) S/D

Salinidad (psu): S/D

Potencial Redox (mV): S/D

Oxígeno Disuelto (mg/L): 6,05

pH: 8,09

### Características Ambientales

Condiciones Climáticas DESPEJADO

Viento CALMO

Tipo Sector SALAR

### Características Muestra Agua

Aspecto Muestra TRANSPARENTE

Color Muestra INCOLORA

Olor Muestra INODORA

## Observaciones:

3,625Lt muestra agua, 8 envases

(\*) S/D: Sin datos.

SOCIEDAD DE SERVICIOS Y ESTUDIOS GEOLÓGICOS Y AMBIENTALES LTDA.

**AUTORIZACION ETFA SMA 040-01**

Avenida La Paz N°1447 Lote 4-A, Calama, Región de Antofagasta. Fono: +56 552761972 sitio web: www.segea.cl - mail: l.alegria@segea.cl

## Informacion Equipos Utilizados:

N° Serie	Tipo Equipo	Marca	Modelo
9480679	MULTIPARÁMETRO	WTW	3430

## Referencia Procedimiento:

P-HIDRO-01	Procedimiento de Muestreo de Agua Superficial y Subterránea
I-HIDRO-01	Instructivo Condiciones y Almacenamiento de las Muestras
I-HIDRO-02	Instructivo Sistema de Codificación de Registro de las Muestras
I-HIDRO-03	Instructivo Específico Uso Medidor de pH
I-HIDRO-04	Instructivo Específico Uso Medidor de Conductividad
I-HIDRO-05	Instructivo Específico Uso Medidor de Potencial Redox (Orp)
I-HIDRO-06	Instructivo Específico Uso Medidor de Oxígeno Disuelto (Od)
I-HIDRO-07	Instructivo Específico Uso Medidor de Temperatura
I-HIDRO-10	Instructivo Específico Registro Fotográfico

## Monitores en Terreno

**Nombre:** OSCAR CASTILLO VARGAS  
**Rut:** 13873536-2  
**Cargo:** MONITOR AMBIENTAL

**Nombre:** GUILLERMO ROJAS AVALOS  
**Rut:** 14309306-9  
**Cargo:** ASISTENTE DE TERRENO



**MONITOR AMBIENTAL**



**ASISTENTE DE TERRENO**

## Inspector Ambiental Autorizado por S.M.A.

**Nombre:** LUIS ALEGRIA OLATE  
**Cod. I.A./Rut:** 10824759-2  
**Cargo:** GERENTE TÉCNICO / INSPECTOR AMBIENTAL

## Representante Legal

**Nombre:** CECILIA OLIVERA ALLENDES  
**Rut:** 9.674.462-5  
**Cargo:** REPRESENTANTE LEGAL

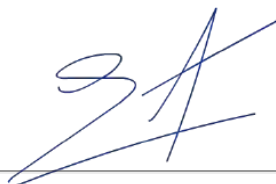

**GERENTE TÉCNICO / INSPECTOR AMBIENTAL**



**REPRESENTANTE LEGAL**

SOCIEDAD DE SERVICIOS Y ESTUDIOS GEOLÓGICOS Y AMBIENTALES LTDA.

**AUTORIZACION ETFA SMA 040-01**

Avenida La Paz N°1447 Lote 4-A, Calama, Región de Antofagasta. Fono: +56 552761972 sitio web: [www.segea.cl](http://www.segea.cl) - mail: [l.alegria@segea.cl](mailto:l.alegria@segea.cl)

**Nombre Punto:** L10-1  
**Instrumento Ambiental:** RCA 226/2006

**Coordenadas UTM  
WGS84**

Este: 591440  
Norte: 7380661



**Sector:**  
PEINE

**Comuna/Región:**  
SAN PEDRO DE ATACAMA, REGION DE ANTOFAGASTA

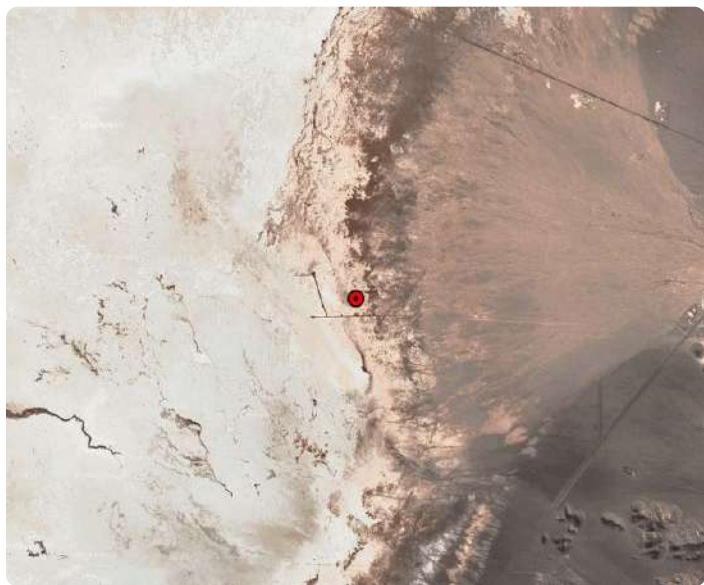

SOCIEDAD DE SERVICIOS Y ESTUDIOS GEOLÓGICOS Y AMBIENTALES LTDA.

**AUTORIZACION ETFA SMA 040-01**

Avenida La Paz N°1447 Lote 4-A, Calama, Región de Antofagasta. Fono: +56 552761972 sitio web: [www.segea.cl](http://www.segea.cl) - mail: [l.alegria@segea.cl](mailto:l.alegria@segea.cl)

## ANEXO TÉCNICO CADENA DE CUSTODIA L10-1

CADENA DE CUSTODIA MUESTREO DE AGUAS															Código: INF-HIDRO-02																							
TEMPERATURA DE RECEPCIÓN DE LA MUESTRA (USO LABORATORIO):															Versión: 1																							
PÁGINA															DE																							
<p><b>Datos del titular</b></p> <table border="1"> <tr> <td>Razón Social</td> <td>SQM SALAR</td> <td>Nombre Representante Legal</td> <td>CARLOS CESAR DIAZ ORTIZ</td> </tr> <tr> <td>Rut (razón social)</td> <td>79.626.800-9</td> <td>Rut Rep. Legal</td> <td>10.476.287-5</td> </tr> <tr> <td>Instrumento ambiental</td> <td></td> <td>Dirección</td> <td>ANIBAL PINTO N° 3228, ANTOFAGASTA, REGIÓN DE ANTOFAGASTA</td> </tr> <tr> <td>Lugar de muestreo</td> <td>SALAR DE ATACAMA</td> <td>Nombre del Proyecto</td> <td>CAMBIO Y MEJORA EN EL SALAR DE ATACAMA</td> </tr> </table>																Razón Social	SQM SALAR	Nombre Representante Legal	CARLOS CESAR DIAZ ORTIZ	Rut (razón social)	79.626.800-9	Rut Rep. Legal	10.476.287-5	Instrumento ambiental		Dirección	ANIBAL PINTO N° 3228, ANTOFAGASTA, REGIÓN DE ANTOFAGASTA	Lugar de muestreo	SALAR DE ATACAMA	Nombre del Proyecto	CAMBIO Y MEJORA EN EL SALAR DE ATACAMA							
Razón Social	SQM SALAR	Nombre Representante Legal	CARLOS CESAR DIAZ ORTIZ																																			
Rut (razón social)	79.626.800-9	Rut Rep. Legal	10.476.287-5																																			
Instrumento ambiental		Dirección	ANIBAL PINTO N° 3228, ANTOFAGASTA, REGIÓN DE ANTOFAGASTA																																			
Lugar de muestreo	SALAR DE ATACAMA	Nombre del Proyecto	CAMBIO Y MEJORA EN EL SALAR DE ATACAMA																																			
<p><b>Recibido por</b></p> <p>Nombre: <u>Freddy Cortez</u></p> <p>Firma: <u>[Firma]</u></p>																																						
<p><b>ENVÍO REPORTE DE ANÁLISIS A:</b></p> <table border="1"> <tr> <td>CLIENTE:</td> <td>SQM SALAR</td> <td>CONTACTO:</td> <td>FREDDY CORTEZ</td> </tr> <tr> <td>DIRECCIÓN:</td> <td></td> <td>CIUDAD:</td> <td></td> </tr> <tr> <td>TÉLEFONO:</td> <td></td> <td>E-MAIL:</td> <td>freddy.cortez@sqm.com</td> </tr> </table>																CLIENTE:	SQM SALAR	CONTACTO:	FREDDY CORTEZ	DIRECCIÓN:		CIUDAD:		TÉLEFONO:		E-MAIL:	freddy.cortez@sqm.com											
CLIENTE:	SQM SALAR	CONTACTO:	FREDDY CORTEZ																																			
DIRECCIÓN:		CIUDAD:																																				
TÉLEFONO:		E-MAIL:	freddy.cortez@sqm.com																																			
<p><b>LUGAR DE MUESTREO</b></p> <table border="1"> <tr> <td>LUGAR:</td> <td>SALAR DE ATACAMA</td> <td>OC:</td> <td></td> </tr> </table>																LUGAR:	SALAR DE ATACAMA	OC:																				
LUGAR:	SALAR DE ATACAMA	OC:																																				
<p><b>ORDEN DE TRABAJO</b></p> <table border="1"> <tr> <td>N° DE OC / OT:</td> <td></td> <td>COTIZACIÓN ALS:</td> <td></td> </tr> </table>																N° DE OC / OT:		COTIZACIÓN ALS:																				
N° DE OC / OT:		COTIZACIÓN ALS:																																				
<p><b>MUESTREO POR</b></p> <table border="1"> <tr> <td>NOMBRE:</td> <td>Don Carlos Vazquez</td> <td>CARGO:</td> <td>Monitor Ambiental</td> </tr> </table>																NOMBRE:	Don Carlos Vazquez	CARGO:	Monitor Ambiental																			
NOMBRE:	Don Carlos Vazquez	CARGO:	Monitor Ambiental																																			
<p><b>TIPO DE MUESTRA</b></p> <table border="1"> <tr> <th rowspan="2">N°</th> <th rowspan="2">IDENTIFICACIÓN DE LA MUESTRA (Máx. 30 caracteres)</th> <th rowspan="2">FECHA DE MUESTREO</th> <th rowspan="2">HORA (hh:mm)</th> <th rowspan="2">MATRIZ (*)</th> <th rowspan="2">PUNTALES</th> <th rowspan="2">COMPUERTA</th> <th colspan="10">Parámetros Medidos en Terreno</th> </tr> <tr> <th>T°</th> <th>pH</th> <th>CE (µS/cm)</th> <th>OD (mg/L)</th> <th>Cloro (mg/L)</th> <th>Turbiedad (NTU)</th> </tr> </table>																N°	IDENTIFICACIÓN DE LA MUESTRA (Máx. 30 caracteres)	FECHA DE MUESTREO	HORA (hh:mm)	MATRIZ (*)	PUNTALES	COMPUERTA	Parámetros Medidos en Terreno										T°	pH	CE (µS/cm)	OD (mg/L)	Cloro (mg/L)	Turbiedad (NTU)
N°	IDENTIFICACIÓN DE LA MUESTRA (Máx. 30 caracteres)	FECHA DE MUESTREO	HORA (hh:mm)	MATRIZ (*)	PUNTALES	COMPUERTA	Parámetros Medidos en Terreno																															
							T°	pH	CE (µS/cm)	OD (mg/L)	Cloro (mg/L)	Turbiedad (NTU)																										
1	L10-1	24-06-23	9:35	AR	✓		14.4	8.08	8200	-	6.01	-	-	-	1	0	7	5	7	4	9	3	TAPA 3															
2																																						
3																																						
4																																						
5																																						
6																																						
7																																						
8																																						
9																																						
10																																						
11																																						
12																																						
13																																						
14																																						
15																																						

**OBSERVACIONES DE TERRENO:**

ENTREGADO POR: Don Carlos Vazquez HORA: 9:35 RECIBIDO POR: [Firma] FECHA: 24-06-23 HORA: 9:35 RESPONSABLE DE INGRESO: [Firma]

Envases proporcionados por: 1,250 LTS DE AGUA PARA MUESTRA, 3 ENVASES

Medio de transporte: Aéreo Terrestre Otro       

Método de refrigeración: Nieva con hielo Nieva con Gel pack Nieva con ice pack Aislapol

Sistema Control de refrigeración: Testigo plástico Testigo de vidrio Otro       

Nombre y Firma Inspector Ambiental: LUIS ALEGRIA OLATE

Comentarios: 1,250 LTS DE AGUA PARA MUESTRA, 3 ENVASES

(\*) Matriz: FI (Filtro); AS (Agua Superficial); AR (Agua Residual); AP (Agua Potable); AT (Agua Subterránea); AM (Agua del Mar); AL (Agua Pluvial); RL (RIEL); SL (Suelos); SE (Sedimentos); SO (Sólidos); RESE (Residuos Sólidos).

SOCIEDAD DE SERVICIOS Y ESTUDIOS GEOLÓGICOS Y AMBIENTALES LTDA.  
AV. LA PAZ 1447, CALA A - CALAMA - CHILE - Fono 552761972  
www.segea.cl - mail: l.alegria@segea.cl

CÓDIGO ETFA 040-01



## DECLARACIÓN JURADA PARA LA OPERATIVIDAD DEL INSPECTOR AMBIENTAL

Yo, LUIS ALEGRIA OLATE, RUN N° 10824759-2, domiciliado en PASAJE CAPÍN N° 3470, VILLA LOMAS HUASI - CALAMA- CALAMA, REGIÓN DE ANTOFAGASTA, en mi calidad de inspector ambiental N° 10824759-2, ETFA 040-01, declaro que, en los últimos dos años:

- No he tenido una relación directa ni indirecta, mercantil o laboral con SQM SALAR S.A., RUT N° 79.626.800-K, titular del proyecto, sistema, actividad o fuente, objeto de las actividades de fiscalización ambiental.
- No he tenido una relación directa ni indirecta, mercantil o laboral con don CARLOS CESAR DIAZ ORTIZ, RUN N° 10.476.287-5 representante legal de SQM SALAR S.A., RUT N° 79.626.800-K, titular del proyecto, sistema, actividad o fuente, objeto de las actividades de fiscalización ambiental.
- No he sido legalmente reconocido como asociado en negocios con SQM SALAR S.A.
- No he tenido, directa ni indirectamente, la propiedad, el control o la posesión de acciones o títulos en circulación de SQM SALAR S.A.
- No he controlado, directa ni indirectamente a SQM SALAR S.A.

Igualmente declaro que no tengo vínculo familiar de parentesco -hasta el tercer grado de consanguinidad y segundo de afinidad inclusive-, con los propietarios ni con los representantes legales del titular fiscalizado.

Toda la información contenida en el informe de inspección ETFA 29976 es veraz, auténtica (que no corresponde a una copia o transcripción de otros documentos) y exacta.

Finalmente, ratifico que las declaraciones hechas son verídicas, según mi mejor conocimiento y entendimiento y declaro tener conocimiento que las infracciones a las obligaciones que impone el reglamento ETFA, según lo dispuesto en su artículo 19, se sancionan de conformidad a lo señalado en el Título III de la ley orgánica de la Superintendencia del Medio Ambiente.

17 de julio de 2023



**Firma Inspector Ambiental**  
**Código IA 10824759-2**

SOCIEDAD DE SERVICIOS Y ESTUDIOS GEOLÓGICOS Y AMBIENTALES LTDA.

**AUTORIZACION ETFA SMA 040-01**

Avenida La Paz N°1447 Lote 4-A, Calama, Región de Antofagasta. Fono: +56 552761972 sitio web: [www.segea.cl](http://www.segea.cl) - mail: [l.alegria@segea.cl](mailto:l.alegria@segea.cl)



## DECLARACIÓN JURADA PARA LA OPERATIVIDAD DE LA ENTIDAD TÉCNICA DE FISCALIZACIÓN AMBIENTAL

Yo, CECILIA LUZMIRA OLIVERA ALLENDES, RUN N° 09.674.462-5, domiciliado en AVDA. LA PAZ 1447, LOTE 4A, CALAMA - REGIÓN DE ANTOFAGASTA, en mi calidad de representante legal de SOCIEDAD DE SERVICIOS Y ESTUDIOS GEOLÓGICOS Y AMBIENTALES LTDA. Sucursal Calama, Código ETFA 040-01, declaro que, la persona jurídica que represento, en los dos últimos años:

- No ha tenido una relación directa ni indirecta de tipo mercantil con SQM SALAR S.A., RUT N° 79.626.800-K, titular del proyecto, sistema, actividad o fuente, objeto la actividad de fiscalización ambiental.
- No ha tenido una relación directa ni indirecta, de tipo laboral con CARLOS CESAR DIAZ ORTIZ, RUN N° 10.476.287-5, representante legal de SQM SALAR S.A., titular del proyecto, sistema, actividad o fuente, objeto de la actividad de fiscalización ambiental.
- No ha sido legalmente reconocida como asociada en negocios con SQM SALAR S.A.
- No ha tenido, directa ni indirectamente, la propiedad, el control o la posesión de acciones o títulos en circulación de SQM SALAR S.A.
- No ha controlado, directa ni indirectamente a SQM SALAR S.A.
- No ha sido controlada, directa ni indirectamente por SQM SALAR S.A.
- No hemos sido controlados, directa ni indirectamente, por una misma tercera persona.
- Igualmente declaro que, yo no he tenido una relación directa ni indirecta, mercantil o laboral con don CARLOS CESAR DIAZ ORTIZ, RUN N° 10.476.287-5, representante legal ni con SQM SALAR S.A.

Declaro también que, no existe vínculo familiar de parentesco -hasta el tercer grado de consanguinidad y segundo de afinidad inclusive-, entre los propietarios y los representantes legales de SQM SALAR S.A. y los propietarios y representantes legales de esta ETFA.

Toda la información contenida en el informe de inspección ETFA 29976 es veraz, auténtica (que no corresponde a una copia o transcripción de otros documentos) y exacta.

Finalmente, ratifico que las declaraciones hechas son verídicas, según mi mejor conocimiento y entendimiento y declaro tener conocimiento que las infracciones a las obligaciones que impone el reglamento ETFA, según lo dispuesto en su artículo 19, se sancionan de conformidad a lo señalado en el Título III de la ley orgánica de la Superintendencia del Medio Ambiente.



17 de julio de 2023

**Firma Representante Legal**  
**Fin del reporte informe ETFA N° 29976**

SOCIEDAD DE SERVICIOS Y ESTUDIOS GEOLÓGICOS Y AMBIENTALES LTDA.

**AUTORIZACION ETFA SMA 040-01**

Avenida La Paz N°1447 Lote 4-A, Calama, Región de Antofagasta. Fono: +56 552761972 sitio web: [www.segea.cl](http://www.segea.cl) - mail: [l.alegria@segea.cl](mailto:l.alegria@segea.cl)

**Cliente:** SQM SALAR S.A. **RUT:** 79.626.800-K  
**Dirección:** ANÍBAL PINTO 3228, SAN PEDRO DE ATACAMA - ANTOFAGASTA  
**Proyecto:** CAMBIOS Y MEJORAS DE LA OPERACIÓN MINERA EN EL SALAR DE ATACAMA

**Nombre Punto:** L10-1

**Instrumento Ambiental:** RCA 226/2006

**Lugar de Inspección:** PEINE

**Fecha Inspección:** 30-03-2023

**Comuna/Región:** SAN PEDRO DE ATACAMA, REGION DE ANTOFAGASTA

**Hora Inicio Inspección:** 11:01

**Técnica de Inspección:** MANUAL

**Hora Terminó Inspección:** 11:28

**Tipo de Inspección:** PUNTUAL

**Mediciones:** MUESTRA QUÍMICA

**Tipo Agua:** SUBTERRANEA

**Batería:** Físico-Químico-Metales Aniones

## DATOS EN TERRENO

Hora en terreno: 11:06  
Temperatura (°C): 22,60  
Conductividad (uS/cm): 8.010  
TDS (ppm)  
Salinidad (psu):  
Potencial Redox (mV):  
Oxígeno Disuelto (mg/L): 6,02  
pH: 8,33

### Características Ambientales

Condiciones Climáticas

Viento CALMO

Tipo Sector SALAR

### Características Muestra Agua

Aspecto Muestra TRANSPARENTE

Color Muestra INCOLORA

Olor Muestra INODORA

## Observaciones:

1,625 Lt de muestra: 3 envases / 2,250 Lt de muestra: 4 envases (BI)

(\*) S/D: Sin datos.

SOCIEDAD DE SERVICIOS Y ESTUDIOS GEOLÓGICOS Y AMBIENTALES LTDA.

**AUTORIZACION ETFA SMA 040-01**

Avenida La Paz N°1447 Lote 4-A, Calama, Región de Antofagasta. Fono: +56 552761972 sitio web: www.segea.cl - mail: l.alegria@segea.cl

## Información Equipos Utilizados:

N° Serie	Tipo Equipo	Marca	Modelo
22061309	MULTIPARÁMETRO	WTW	3510 IDS

## Referencia Procedimiento:

P-HIDRO-01	Procedimiento de Muestreo de Agua Superficial y Subterránea
I-HIDRO-01	Instructivo Condiciones y Almacenamiento de las Muestras
I-HIDRO-02	Instructivo Sistema de Codificación de Registro de las Muestras
I-HIDRO-03	Instructivo Específico Uso Medidor de pH
I-HIDRO-04	Instructivo Específico Uso Medidor de Conductividad
I-HIDRO-05	Instructivo Específico Uso Medidor de Potencial Redox (Orp)
I-HIDRO-06	Instructivo Específico Uso Medidor de Oxígeno Disuelto (Od)
I-HIDRO-07	Instructivo Específico Uso Medidor de Temperatura
I-HIDRO-10	Instructivo Específico Registro Fotográfico

## Monitores en Terreno

**Nombre:** ALBERTO GONZÁLEZ INOSTROZA  
**Rut:** 13216913-6  
**Cargo:** TÉCNICO DE TERRENO A

**Nombre:** S/D  
**Rut:** No aplica  
**Cargo:** S/D



**TÉCNICO DE TERRENO A**

**S/D**

## Inspector Ambiental Autorizado por S.M.A.

**Nombre:** LUIS ALEGRIA OLATE  
**Cod. I.A./Rut:** 10824759-2  
**Cargo:** GERENTE TÉCNICO / INSPECTOR AMBIENTAL

## Representante Legal

**Nombre:** CECILIA OLIVERA ALLENDES  
**Rut:** 9.674.462-5  
**Cargo:** REPRESENTANTE LEGAL



**GERENTE TÉCNICO / INSPECTOR AMBIENTAL**



**REPRESENTANTE LEGAL**

SOCIEDAD DE SERVICIOS Y ESTUDIOS GEOLÓGICOS Y AMBIENTALES LTDA.

**AUTORIZACION ETFA SMA 040-01**

Avenida La Paz N°1447 Lote 4-A, Calama, Región de Antofagasta. Fono: +56 552761972 sitio web: [www.segea.cl](http://www.segea.cl) - mail: [l.alegria@segea.cl](mailto:l.alegria@segea.cl)

**Nombre Punto:** L10-1  
**Instrumento Ambiental:** RCA 226/2006

**Coordenadas UTM  
WGS84**

Este: 591440  
Norte: 7380661



**Sector:**  
PEINE

**Comuna/Región:**  
SAN PEDRO DE ATACAMA, REGION DE  
ANTOFAGASTA

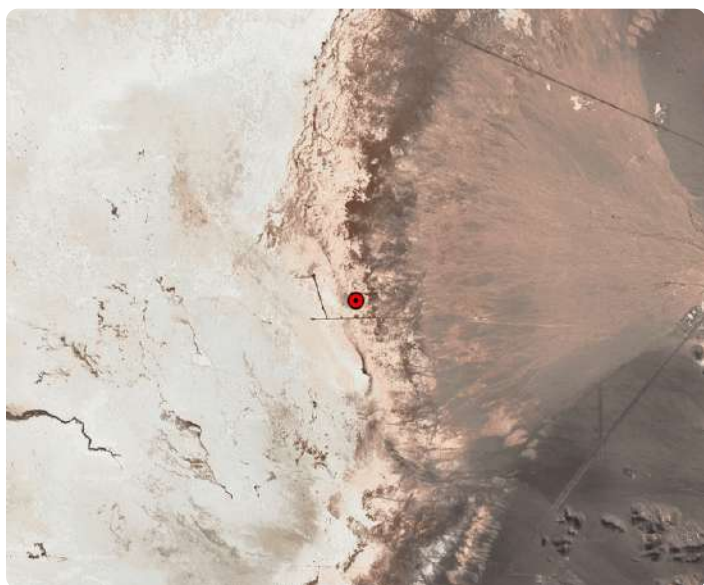

SOCIEDAD DE SERVICIOS Y ESTUDIOS GEOLÓGICOS Y AMBIENTALES LTDA.

**AUTORIZACION ETFA SMA 040-01**

Avenida La Paz N°1447 Lote 4-A, Calama, Región de Antofagasta. Fono: +56 552761972 sitio web: [www.segea.cl](http://www.segea.cl) - mail: [l.alegria@segea.cl](mailto:l.alegria@segea.cl)



## ANEXO TÉCNICO CADENA DE CUSTODIA L10-1

CADENA DE CUSTODIA MUESTRO DE AGUAS										Código: B-0000-02	
TEMPERATURA DE RECEPCIÓN DE LA MUESTRA (USO LABORATORIO): <u>15.1</u>										Página: <u>4</u>	
<b>Datos del titular</b>		Razón Social: <u>SEGEA</u>		Nombre Rep. Legal: <u>SEGEA</u>		Razón Social: <u>SEGEA</u>		Nombre Rep. Legal: <u>SEGEA</u>		Razón Social: <u>SEGEA</u>	
Rut (razón social): <u>70.616.900-6</u>		Rut Rep. Legal: <u>10.476.132-5</u>		Dirección: <u>Av. La Paz 1447, Lote 4-A, Calama</u>		Dirección: <u>Av. La Paz 1447, Lote 4-A, Calama</u>		Dirección: <u>Av. La Paz 1447, Lote 4-A, Calama</u>		Dirección: <u>Av. La Paz 1447, Lote 4-A, Calama</u>	
Lugar de muestreo: <u>Salina de Atacama</u>		Nombre del Proyecto: <u>PROYECTO DE INVESTIGACIÓN</u>		Nombre del Proyecto: <u>PROYECTO DE INVESTIGACIÓN</u>		Nombre del Proyecto: <u>PROYECTO DE INVESTIGACIÓN</u>		Nombre del Proyecto: <u>PROYECTO DE INVESTIGACIÓN</u>		Nombre del Proyecto: <u>PROYECTO DE INVESTIGACIÓN</u>	
<b>ENVÍO REPORTE DE ANÁLISIS A:</b>		CÓDIGO: <u>SEGEA</u>		CONTACTO: <u>FRANCISCO</u>		CONTACTO: <u>FRANCISCO</u>		CONTACTO: <u>FRANCISCO</u>		CONTACTO: <u>FRANCISCO</u>	
DIRECCIÓN: <u>SEGEA</u>		CIUDAD: <u>SEGEA</u>		CIUDAD: <u>SEGEA</u>		CIUDAD: <u>SEGEA</u>		CIUDAD: <u>SEGEA</u>		CIUDAD: <u>SEGEA</u>	
TELÉFONO: <u>SEGEA</u>		TELÉFONO: <u>SEGEA</u>		TELÉFONO: <u>SEGEA</u>		TELÉFONO: <u>SEGEA</u>		TELÉFONO: <u>SEGEA</u>		TELÉFONO: <u>SEGEA</u>	
<b>LUGAR DE MUESTRO</b>		LUGAR: <u>Salina de Atacama</u>		LUGAR: <u>Salina de Atacama</u>		LUGAR: <u>Salina de Atacama</u>		LUGAR: <u>Salina de Atacama</u>		LUGAR: <u>Salina de Atacama</u>	
<b>ORDEN DE TRABAJO</b>		N° DE OC / OT: <u>SEGEA</u>		COTIZACIÓN ALS: <u>SEGEA</u>		COTIZACIÓN ALS: <u>SEGEA</u>		COTIZACIÓN ALS: <u>SEGEA</u>		COTIZACIÓN ALS: <u>SEGEA</u>	
<b>MUESTREO POR</b>		NOMBRE: <u>ALBERTO</u>		CAUSAL: <u>SEGEA</u>		CAUSAL: <u>SEGEA</u>		CAUSAL: <u>SEGEA</u>		CAUSAL: <u>SEGEA</u>	
<b>IDENTIFICACIÓN DE LA MUESTRA</b>		FECHA DE MUESTRO: <u>30-03-2023</u>		HORA (hh:mm): <u>10:00</u>		MATERIAL: <u>AT</u>		MATERIAL: <u>AT</u>		MATERIAL: <u>AT</u>	
<b>TIPO DE MUESTRA</b>		PUNTUAL: <u>SEGEA</u>		COMPLETA: <u>SEGEA</u>		COMPLETA: <u>SEGEA</u>		COMPLETA: <u>SEGEA</u>		COMPLETA: <u>SEGEA</u>	
<b>Parámetros Medidos en Terreno</b>		T°: <u>21.6</u>		pH: <u>8.32</u>		CE (µS/cm): <u>20.100</u>		OD (U): <u>6.0</u>		Cloro (mg/L): <u>-</u>	
<b>Conductividad (NTU)</b>		Conductividad (NTU): <u>10400000</u>		Conductividad (NTU): <u>10400000</u>		Conductividad (NTU): <u>10400000</u>		Conductividad (NTU): <u>10400000</u>		Conductividad (NTU): <u>10400000</u>	
<b>OBSERVACIONES DE TERRENO:</b>		OBSERVACIONES DE TERRENO:		OBSERVACIONES DE TERRENO:		OBSERVACIONES DE TERRENO:		OBSERVACIONES DE TERRENO:		OBSERVACIONES DE TERRENO:	
<b>ENTREGADO POR:</b>		FIRMA:		RECIBIDO POR:		FIRMA:		FIRMA:		FIRMA:	
<b>Envases proporcionados por:</b>		Medio de transporte: <u>Aéreo</u>		Medio de transporte: <u>Aéreo</u>		Medio de transporte: <u>Aéreo</u>		Medio de transporte: <u>Aéreo</u>		Medio de transporte: <u>Aéreo</u>	
<b>Método de refrigeración:</b>		Método de refrigeración: <u>Nevera con hielo</u>		Método de refrigeración: <u>Nevera con hielo</u>		Método de refrigeración: <u>Nevera con hielo</u>		Método de refrigeración: <u>Nevera con hielo</u>		Método de refrigeración: <u>Nevera con hielo</u>	
<b>Sistema Control de refrigeración:</b>		Sistema Control de refrigeración: <u>Testigo plástico</u>		Sistema Control de refrigeración: <u>Testigo plástico</u>		Sistema Control de refrigeración: <u>Testigo plástico</u>		Sistema Control de refrigeración: <u>Testigo plástico</u>		Sistema Control de refrigeración: <u>Testigo plástico</u>	
<b>Nombre y Firma Inspector Ambiental:</b>		Nombre y Firma Inspector Ambiental:		Nombre y Firma Inspector Ambiental:		Nombre y Firma Inspector Ambiental:		Nombre y Firma Inspector Ambiental:		Nombre y Firma Inspector Ambiental:	
<b>Código S.M.A.:</b>		Código S.M.A.:		Código S.M.A.:		Código S.M.A.:		Código S.M.A.:		Código S.M.A.:	
<b>Cargo:</b>		Cargo:		Cargo:		Cargo:		Cargo:		Cargo:	
<b>Comentarios:</b>		Comentarios:		Comentarios:		Comentarios:		Comentarios:		Comentarios:	

### Fe de errata

Mediante la presente, SOCIEDAD DE SERVICIOS Y ESTUDIOS GEOLÓGICOS Y AMBIENTALES LTDA. aclara información errónea que presenta la cadena de custodia emitida con fecha 30-03-2023, correspondiente al presente informe, la cual señala una conductividad de 80.100 microsiemens. La inconsistencia se debe a un error de escala en la conductividad, debido que la medición correcta es 8.010 microsiemens.

Por lo anterior, se incluye esta nota aclaratoria, la cual busca dejar claridad absoluta de que la conductividad que señala la hoja uno de este informe es la correcta.

SOCIEDAD DE SERVICIOS Y ESTUDIOS GEOLÓGICOS Y AMBIENTALES LTDA.

**AUTORIZACION ETFA SMA 040-01**

Avenida La Paz N°1447 Lote 4-A, Calama, Región de Antofagasta. Fono: +56 552761972 sitio web: www.segea.cl - mail: l.alegria@segea.cl



## DECLARACIÓN JURADA PARA LA OPERATIVIDAD DEL INSPECTOR AMBIENTAL

Yo, LUIS ALEGRIA OLATE, RUN N° 10824759-2, domiciliado en PASAJE CAPÍN N° 3470, VILLA LOMAS HUASI - CALAMA- CALAMA, REGIÓN DE ANTOFAGASTA, en mi calidad de inspector ambiental N° 10824759-2, ETFA 040-01, declaro que, en los últimos dos años:

- No he tenido una relación directa ni indirecta, mercantil o laboral con SQM SALAR S.A., RUT N° 79.626.800-K, titular del proyecto, sistema, actividad o fuente, objeto de las actividades de fiscalización ambiental.
- No he tenido una relación directa ni indirecta, mercantil o laboral con don CARLOS CESAR DIAZ ORTIZ, RUN N° 10.476.287-5 representante legal de SQM SALAR S.A., RUT N° 79.626.800-K, titular del proyecto, sistema, actividad o fuente, objeto de las actividades de fiscalización ambiental.
- No he sido legalmente reconocido como asociado en negocios con SQM SALAR S.A.
- No he tenido, directa ni indirectamente, la propiedad, el control o la posesión de acciones o títulos en circulación de SQM SALAR S.A.
- No he controlado, directa ni indirectamente a SQM SALAR S.A.

Igualmente declaro que no tengo vínculo familiar de parentesco -hasta el tercer grado de consanguinidad y segundo de afinidad inclusive-, con los propietarios ni con los representantes legales del titular fiscalizado.

Toda la información contenida en el informe de inspección ETFA 28735 es veraz, auténtica (que no corresponde a una copia o transcripción de otros documentos) y exacta.

Finalmente, ratifico que las declaraciones hechas son verídicas, según mi mejor conocimiento y entendimiento y declaro tener conocimiento que las infracciones a las obligaciones que impone el reglamento ETFA, según lo dispuesto en su artículo 19, se sancionan de conformidad a lo señalado en el Título III de la ley orgánica de la Superintendencia del Medio Ambiente.

3 de abril de 2023



---

**Firma Inspector Ambiental**  
**Código IA 10824759-2**

SOCIEDAD DE SERVICIOS Y ESTUDIOS GEOLÓGICOS Y AMBIENTALES LTDA.

**AUTORIZACION ETFA SMA 040-01**

Avenida La Paz N°1447 Lote 4-A, Calama, Región de Antofagasta. Fono: +56 552761972 sitio web: [www.segea.cl](http://www.segea.cl) - mail: [l.alegria@segea.cl](mailto:l.alegria@segea.cl)

## DECLARACIÓN JURADA PARA LA OPERATIVIDAD DE LA ENTIDAD TÉCNICA DE FISCALIZACIÓN AMBIENTAL

Yo, CECILIA LUZMIRA OLIVERA ALLENDES, RUN N° 09.674.462-5, domiciliado en AVDA. LA PAZ 1447, LOTE 4A, CALAMA - REGIÓN DE ANTOFAGASTA, en mi calidad de representante legal de SOCIEDAD DE SERVICIOS Y ESTUDIOS GEOLÓGICOS Y AMBIENTALES LTDA. Sucursal Calama, Código ETFA 040-01, declaro que, la persona jurídica que represento, en los dos últimos años:

- No ha tenido una relación directa ni indirecta de tipo mercantil con SQM SALAR S.A., RUT N° 79.626.800-K, titular del proyecto, sistema, actividad o fuente, objeto la actividad de fiscalización ambiental.
- No ha tenido una relación directa ni indirecta, de tipo laboral con CARLOS CESAR DIAZ ORTIZ, RUN N° 10.476.287-5, representante legal de SQM SALAR S.A., titular del proyecto, sistema, actividad o fuente, objeto de la actividad de fiscalización ambiental.
- No ha sido legalmente reconocida como asociada en negocios con SQM SALAR S.A.
- No ha tenido, directa ni indirectamente, la propiedad, el control o la posesión de acciones o títulos en circulación de SQM SALAR S.A.
- No ha controlado, directa ni indirectamente a SQM SALAR S.A.
- No ha sido controlada, directa ni indirectamente por SQM SALAR S.A.
- No hemos sido controlados, directa ni indirectamente, por una misma tercera persona.
- Igualmente declaro que, yo no he tenido una relación directa ni indirecta, mercantil o laboral con don CARLOS CESAR DIAZ ORTIZ, RUN N° 10.476.287-5, representante legal ni con SQM SALAR S.A.

Declaro también que, no existe vínculo familiar de parentesco -hasta el tercer grado de consanguinidad y segundo de afinidad inclusive-, entre los propietarios y los representantes legales de SQM SALAR S.A. y los propietarios y representantes legales de esta ETFA.

Toda la información contenida en el informe de inspección ETFA 28735 es veraz, auténtica (que no corresponde a una copia o transcripción de otros documentos) y exacta.

Finalmente, ratifico que las declaraciones hechas son verídicas, según mi mejor conocimiento y entendimiento y declaro tener conocimiento que las infracciones a las obligaciones que impone el reglamento ETFA, según lo dispuesto en su artículo 19, se sancionan de conformidad a lo señalado en el Título III de la ley orgánica de la Superintendencia del Medio Ambiente.



3 de abril de 2023

**Firma Representante Legal**  
**Fin del reporte informe ETFA N° 28735**

SOCIEDAD DE SERVICIOS Y ESTUDIOS GEOLÓGICOS Y AMBIENTALES LTDA.

**AUTORIZACION ETFA SMA 040-01**

Avenida La Paz N°1447 Lote 4-A, Calama, Región de Antofagasta. Fono: +56 552761972 sitio web: [www.segea.cl](http://www.segea.cl) - mail: [l.alegria@segea.cl](mailto:l.alegria@segea.cl)

**Cliete:** SQM SALAR S.A. **RUT:** 79.626.800-K  
**Dirección:** ANÍBAL PINTO 3228, SAN PEDRO DE ATACAMA - ANTOFAGASTA  
**Proyecto:** CAMBIOS Y MEJORAS DE LA OPERACIÓN MINERA EN EL SALAR DE ATACAMA

**Nombre Punto:** 1028

**Instrumento Ambiental:** RCA 226/2006

**Lugar de Inspección:** PEINE

**Fecha Inspección:** 30-03-2023

**Comuna/Región:** SAN PEDRO DE ATACAMA, REGION DE ANTOFAGASTA

**Hora Inicio Inspección:** 12:11

**Técnica de Inspección:** MANUAL

**Hora Terminó Inspección:** 12:36

**Tipo de Inspección:** PUNTUAL

**Mediciones:** MUESTRA QUÍMICA

**Tipo Agua:** SUBTERRANEA

**Batería:** Físico-Químico-Metales Aniones

## DATOS EN TERRENO

Hora en terreno: 12:18  
Temperatura (°C): 26,20  
Conductividad (uS/cm): 242.000  
TDS (ppm)  
Salinidad (psu):  
Potencial Redox (mV):  
Oxígeno Disuelto (mg/L): 5,15  
pH: 6,96

### Características Ambientales

Condiciones Climáticas

Viento CALMO

Tipo Sector SALAR

### Características Muestra Agua

Aspecto Muestra TRANSPARENTE

Color Muestra INCOLORA

Olor Muestra INODORA

Observaciones:

1,625 Lt de muestra: 3 envases / 2,250 Lt de muestra: 4 envases (BI)

(\*) S/D: Sin datos.

SOCIEDAD DE SERVICIOS Y ESTUDIOS GEOLÓGICOS Y AMBIENTALES LTDA.

**AUTORIZACION ETFA SMA 040-01**

Avenida La Paz N°1447 Lote 4-A, Calama, Región de Antofagasta. Fono: +56 552761972 sitio web: www.segea.cl - mail: l.alegria@segea.cl

## Informacion Equipos Utilizados:

N° Serie	Tipo Equipo	Marca	Modelo
22061309	MULTIPARÁMETRO	WTW	3510 IDS

## Referencia Procedimiento:

P-HIDRO-01	Procedimiento de Muestreo de Agua Superficial y Subterránea
I-HIDRO-01	Instructivo Condiciones y Almacenamiento de las Muestras
I-HIDRO-02	Instructivo Sistema de Codificación de Registro de las Muestras
I-HIDRO-03	Instructivo Específico Uso Medidor de pH
I-HIDRO-04	Instructivo Específico Uso Medidor de Conductividad
I-HIDRO-05	Instructivo Específico Uso Medidor de Potencial Redox (Orp)
I-HIDRO-06	Instructivo Específico Uso Medidor de Oxígeno Disuelto (Od)
I-HIDRO-07	Instructivo Específico Uso Medidor de Temperatura
I-HIDRO-10	Instructivo Específico Registro Fotográfico

## Monitores en Terreno

**Nombre:** ALBERTO GONZÁLEZ INOSTROZA  
**Rut:** 13216913-6  
**Cargo:** TÉCNICO DE TERRENO A

**Nombre:** S/D  
**Rut:** No aplica  
**Cargo:** S/D



TÉCNICO DE TERRENO A

S/D

## Inspector Ambiental Autorizado por S.M.A.

**Nombre:** LUIS ALEGRIA OLATE  
**Cod. I.A./Rut:** 10824759-2  
**Cargo:** GERENTE TÉCNICO / INSPECTOR AMBIENTAL

## Representante Legal

**Nombre:** CECILIA OLIVERA ALLENDES  
**Rut:** 9.674.462-5  
**Cargo:** REPRESENTANTE LEGAL



GERENTE TÉCNICO / INSPECTOR  
AMBIENTAL



REPRESENTANTE LEGAL

SOCIEDAD DE SERVICIOS Y ESTUDIOS GEOLÓGICOS Y AMBIENTALES LTDA.

**AUTORIZACION ETFA SMA 040-01**

Avenida La Paz N°1447 Lote 4-A, Calama, Región de Antofagasta. Fono: +56 552761972 sitio web: [www.segea.cl](http://www.segea.cl) - mail: [l.alegria@segea.cl](mailto:l.alegria@segea.cl)

**Nombre Punto:** 1028  
**Instrumento Ambiental:** RCA 226/2006

**Coordenadas UTM WGS84**

Este: 584433  
Norte: 7383998



**Sector:**  
PEINE

**Comuna/Región:**  
SAN PEDRO DE ATACAMA, REGION DE ANTOFAGASTA

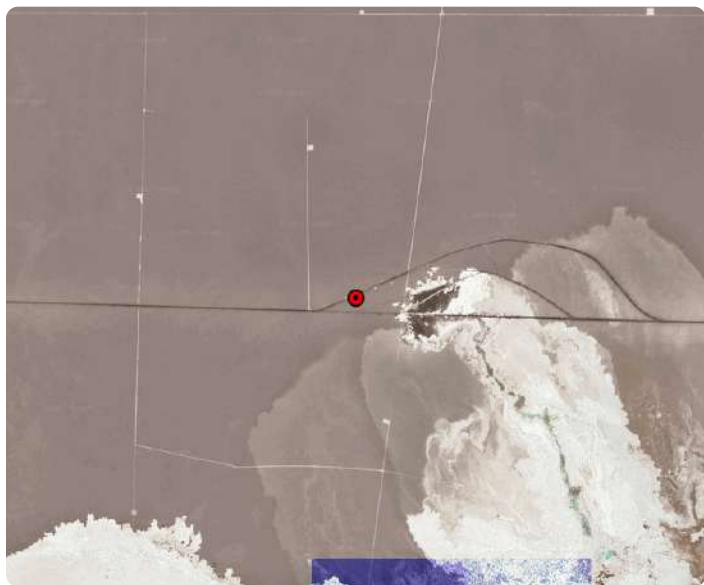

SOCIEDAD DE SERVICIOS Y ESTUDIOS GEOLÓGICOS Y AMBIENTALES LTDA.

**AUTORIZACION ETFA SMA 040-01**

Avenida La Paz N°1447 Lote 4-A, Calama, Región de Antofagasta. Fono: +56 552761972 sitio web: [www.segea.cl](http://www.segea.cl) - mail: [l.alegria@segea.cl](mailto:l.alegria@segea.cl)



## ANEXO TÉCNICO CADENA DE CUSTODIA 1028

CADENA DE CUSTODIA MUESTREO DE AGUAS															Código: B-HIDRO-53	
TEMPERATURA DE RECEPCIÓN DE LA MUESTRA (USO LABORATORIO): <u>4.6</u>															Página <u>1</u> de <u>1</u>	
<b>Datos del titular</b>		Razón Social: <u>SQM SALAR</u>		Nombre Imp. Legal: <u>(ACTO) CERRA D. 22 OCT. 2</u>		Recibido por:										
Rut (razón social): <u>R. 626 800-6</u>		Rut Imp. Legal: <u>10.476.287-5</u>		Dirección:		Nombre:										
Instrumento ambiental:		Nombre del Proyecto: <u>PUZOS PASTO N° 3220, Antofagasta</u>		Firma:												
Lugar de muestreo: <u>Salina de Atacama</u>		Contacto: <u>FRANCISCO CORTES</u>		Código:												
ENVÍAR REPORTE DE ANÁLISIS A:		DIRECCIÓN:		CUBO:												
TELÉFONO:				E-MAIL:												
LUGAR DE MUESTREO:		USUARIO:		DC:												
ORDEN DE TRABAJO:		N° DE OC/OS:		COTIZACIÓN AL:												
MUESTREO POR:		NOMBRE:		CARGO:												
		<u>Alberto Forzani</u>		<u>ABM-PIZ-6</u>												
N°	IDENTIFICACIÓN DE LA MUESTRA (Máx. 20 caracteres)	FECHA DE MUESTREO	HORA (hh:mm)	MATRIZ (*)	Parámetros Medidos en Terreno										OBSERVACIONES	
					PUNTUAL	COMUESTA	T°	pH	CE (µS/cm)	OD (H)	OD (mg/L)	Cloro (mg/L)	Turbiedad (NTU)			
1	<u>1020</u>	<u>30/03/23</u>	<u>12:13</u>	<u>AT</u>	<input checked="" type="checkbox"/>	<input type="checkbox"/>	<u>26.2</u>	<u>6.6</u>	<u>241.00</u>	<u>5.11</u>	<u>-</u>	<u>-</u>	<u>-</u>	<u>10.4</u>	<u>0.2</u>	<u>1.0</u>
2																
3																
4																
5																
6																
7																
8																
9																
10																
11																
12																
13																
14																
15																
OBSERVACIONES DE TERRENO:																
ENTREGADO POR:		HORA:		RECIBIDO POR:		FECHA:		HORA:		RESPONSABLE DE REGISTRO						
Envases proporcionados por: _____																
Medio de transporte: <input type="checkbox"/> Aéreo <input type="checkbox"/> Terrestre Otro: _____																
Método de refrigeración: <input type="checkbox"/> Nevera con hielo <input type="checkbox"/> Nevera con Gel pack <input type="checkbox"/> Nevera con Ice pack <input type="checkbox"/> Alisipol																
Sistema Control de refrigeración: <input type="checkbox"/> Testigo plástico <input type="checkbox"/> Testigo de vidrio Otro: _____																
Nombre y Firma Inspector Ambiental: _____ Código S.M.A.: _____ Cargo: _____ Comentarios: <u>1. 1020 CTS. DE AGUA PARA MUESTREO, 3 ENVASES</u>																

(\*) Matriz: FI (Vitrío); AS (Agua Superficial); AR (Agua Residual); AP (Agua Potable); AT (Agua Subterránea); AM (Agua del Mar); AL (Agua Pluvial); RL (RILES); SL (Suelos); SE (Sedimentos); SO (Sólidos); RSES (Residuos Sólidos).

SOCIEDAD DE SERVICIOS Y ESTUDIOS GEOLÓGICOS Y AMBIENTALES LTDA.  
AV. LA PAZ 1562, CASA 4A - CALAMA - CHILE - FONO 552761972  
www.segea.cl - mail: mallas@segea.cl

CÓDIGO ETFA 040-01

SOCIEDAD DE SERVICIOS Y ESTUDIOS GEOLÓGICOS Y AMBIENTALES LTDA.

**AUTORIZACION ETFA SMA 040-01**

Avenida La Paz N°1447 Lote 4-A, Calama, Región de Antofagasta. Fono: +56 552761972 sitio web: www.segea.cl - mail: l.alegria@segea.cl

## DECLARACIÓN JURADA PARA LA OPERATIVIDAD DEL INSPECTOR AMBIENTAL

Yo, LUIS ALEGRIA OLATE, RUN N° 10824759-2, domiciliado en PASAJE CAPÍN N° 3470, VILLA LOMAS HUASI - CALAMA- CALAMA, REGIÓN DE ANTOFAGASTA, en mi calidad de inspector ambiental N° 10824759-2, ETFA 040-01, declaro que, en los últimos dos años:

- No he tenido una relación directa ni indirecta, mercantil o laboral con SQM SALAR S.A., RUT N° 79.626.800-K, titular del proyecto, sistema, actividad o fuente, objeto de las actividades de fiscalización ambiental.
- No he tenido una relación directa ni indirecta, mercantil o laboral con don CARLOS CESAR DIAZ ORTIZ, RUN N° 10.476.287-5 representante legal de SQM SALAR S.A., RUT N° 79.626.800-K, titular del proyecto, sistema, actividad o fuente, objeto de las actividades de fiscalización ambiental.
- No he sido legalmente reconocido como asociado en negocios con SQM SALAR S.A.
- No he tenido, directa ni indirectamente, la propiedad, el control o la posesión de acciones o títulos en circulación de SQM SALAR S.A.
- No he controlado, directa ni indirectamente a SQM SALAR S.A.

Igualmente declaro que no tengo vínculo familiar de parentesco -hasta el tercer grado de consanguinidad y segundo de afinidad inclusive-, con los propietarios ni con los representantes legales del titular fiscalizado.

Toda la información contenida en el informe de inspección ETFA 28736 es veraz, auténtica (que no corresponde a una copia o transcripción de otros documentos) y exacta.

Finalmente, ratifico que las declaraciones hechas son verídicas, según mi mejor conocimiento y entendimiento y declaro tener conocimiento que las infracciones a las obligaciones que impone el reglamento ETFA, según lo dispuesto en su artículo 19, se sancionan de conformidad a lo señalado en el Título III de la ley orgánica de la Superintendencia del Medio Ambiente.

3 de abril de 2023



**Firma Inspector Ambiental**  
**Código IA 10824759-2**

SOCIEDAD DE SERVICIOS Y ESTUDIOS GEOLÓGICOS Y AMBIENTALES LTDA.

**AUTORIZACION ETFA SMA 040-01**

Avenida La Paz N°1447 Lote 4-A, Calama, Región de Antofagasta. Fono: +56 552761972 sitio web: [www.segea.cl](http://www.segea.cl) - mail: [l.alegria@segea.cl](mailto:l.alegria@segea.cl)

## DECLARACIÓN JURADA PARA LA OPERATIVIDAD DE LA ENTIDAD TÉCNICA DE FISCALIZACIÓN AMBIENTAL

Yo, CECILIA LUZMIRA OLIVERA ALLENDES, RUN N° 09.674.462-5, domiciliado en AVDA. LA PAZ 1447, LOTE 4A, CALAMA - REGIÓN DE ANTOFAGASTA, en mi calidad de representante legal de SOCIEDAD DE SERVICIOS Y ESTUDIOS GEOLÓGICOS Y AMBIENTALES LTDA. Sucursal Calama, Código ETFA 040-01, declaro que, la persona jurídica que represento, en los dos últimos años:

- No ha tenido una relación directa ni indirecta de tipo mercantil con SQM SALAR S.A., RUT N° 79.626.800-K, titular del proyecto, sistema, actividad o fuente, objeto la actividad de fiscalización ambiental.
- No ha tenido una relación directa ni indirecta, de tipo laboral con CARLOS CESAR DIAZ ORTIZ, RUN N° 10.476.287-5, representante legal de SQM SALAR S.A., titular del proyecto, sistema, actividad o fuente, objeto de la actividad de fiscalización ambiental.
- No ha sido legalmente reconocida como asociada en negocios con SQM SALAR S.A.
- No ha tenido, directa ni indirectamente, la propiedad, el control o la posesión de acciones o títulos en circulación de SQM SALAR S.A.
- No ha controlado, directa ni indirectamente a SQM SALAR S.A.
- No ha sido controlada, directa ni indirectamente por SQM SALAR S.A.
- No hemos sido controlados, directa ni indirectamente, por una misma tercera persona.
- Igualmente declaro que, yo no he tenido una relación directa ni indirecta, mercantil o laboral con don CARLOS CESAR DIAZ ORTIZ, RUN N° 10.476.287-5, representante legal ni con SQM SALAR S.A.

Declaro también que, no existe vínculo familiar de parentesco -hasta el tercer grado de consanguinidad y segundo de afinidad inclusive-, entre los propietarios y los representantes legales de SQM SALAR S.A. y los propietarios y representantes legales de esta ETFA.

Toda la información contenida en el informe de inspección ETFA 28736 es veraz, auténtica (que no corresponde a una copia o transcripción de otros documentos) y exacta.

Finalmente, ratifico que las declaraciones hechas son verídicas, según mi mejor conocimiento y entendimiento y declaro tener conocimiento que las infracciones a las obligaciones que impone el reglamento ETFA, según lo dispuesto en su artículo 19, se sancionan de conformidad a lo señalado en el Título III de la ley orgánica de la Superintendencia del Medio Ambiente.



3 de abril de 2023

**Firma Representante Legal**  
**Fin del reporte informe ETFA N° 28736**

SOCIEDAD DE SERVICIOS Y ESTUDIOS GEOLÓGICOS Y AMBIENTALES LTDA.

**AUTORIZACION ETFA SMA 040-01**

Avenida La Paz N°1447 Lote 4-A, Calama, Región de Antofagasta. Fono: +56 552761972 sitio web: [www.segea.cl](http://www.segea.cl) - mail: [l.alegria@segea.cl](mailto:l.alegria@segea.cl)

**Cliente:** SQM SALAR S.A. **RUT:** 79.626.800-K  
**Dirección:** ANÍBAL PINTO 3228, SAN PEDRO DE ATACAMA - ANTOFAGASTA  
**Proyecto:** CAMBIOS Y MEJORAS DE LA OPERACIÓN MINERA EN EL SALAR DE ATACAMA

**Nombre Punto:** L10-4

**Instrumento Ambiental:** RCA 226/2006

**Lugar de Inspección:** PEINE

**Fecha Inspección:** 30-03-2023

**Comuna/Región:** SAN PEDRO DE ATACAMA, REGION DE ANTOFAGASTA

**Hora Inicio Inspección:** 14:00

**Técnica de Inspección:** MANUAL

**Hora Terminó Inspección:** 14:25

**Tipo de Inspección:** PUNTUAL

**Mediciones:** MUESTRA QUÍMICA

**Tipo Agua:** SUBTERRANEA

**Batería:** Físico-Químico-Metales Aniones

## DATOS EN TERRENO

Hora en terreno: 14:03  
Temperatura (°C): 20,90  
Conductividad (uS/cm): 175.200  
TDS (ppm)  
Salinidad (psu):  
Potencial Redox (mV):  
Oxígeno Disuelto (mg/L): 3,91  
pH: 7,41

### Características Ambientales

Condiciones Climáticas

Viento CALMO

Tipo Sector SALAR

### Características Muestra Agua

Aspecto Muestra TRANSPARENTE

Color Muestra INCOLORA

Olor Muestra INODORA

## Observaciones:

1,625 Lt de muestra: 3 envases / 2,250 Lt de muestra: 4 envases (BI)

(\*) S/D: Sin datos.

SOCIEDAD DE SERVICIOS Y ESTUDIOS GEOLÓGICOS Y AMBIENTALES LTDA.

**AUTORIZACION ETFA SMA 040-01**

Avenida La Paz N°1447 Lote 4-A, Calama, Región de Antofagasta. Fono: +56 552761972 sitio web: www.segea.cl - mail: l.alegria@segea.cl

## Informacion Equipos Utilizados:

N° Serie	Tipo Equipo	Marca	Modelo
22061309	MULTIPARÁMETRO	WTW	3510 IDS

## Referencia Procedimiento:

P-HIDRO-01	Procedimiento de Muestreo de Agua Superficial y Subterránea
I-HIDRO-01	Instructivo Condiciones y Almacenamiento de las Muestras
I-HIDRO-02	Instructivo Sistema de Codificación de Registro de las Muestras
I-HIDRO-03	Instructivo Específico Uso Medidor de pH
I-HIDRO-04	Instructivo Específico Uso Medidor de Conductividad
I-HIDRO-05	Instructivo Específico Uso Medidor de Potencial Redox (Orp)
I-HIDRO-06	Instructivo Específico Uso Medidor de Oxígeno Disuelto (Od)
I-HIDRO-07	Instructivo Específico Uso Medidor de Temperatura
I-HIDRO-10	Instructivo Específico Registro Fotográfico

## Monitores en Terreno

**Nombre:** ALBERTO GONZÁLEZ INOSTROZA  
**Rut:** 13216913-6  
**Cargo:** TÉCNICO DE TERRENO A

**Nombre:** S/D  
**Rut:** No aplica  
**Cargo:** S/D



**TÉCNICO DE TERRENO A**

**S/D**

## Inspector Ambiental Autorizado por S.M.A.

**Nombre:** LUIS ALEGRIA OLATE  
**Cod. I.A./Rut:** 10824759-2  
**Cargo:** GERENTE TÉCNICO / INSPECTOR AMBIENTAL

## Representante Legal

**Nombre:** CECILIA OLIVERA ALLENDES  
**Rut:** 9.674.462-5  
**Cargo:** REPRESENTANTE LEGAL

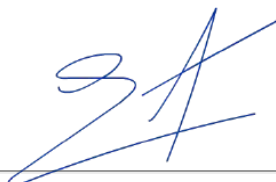

**GERENTE TÉCNICO / INSPECTOR AMBIENTAL**



**REPRESENTANTE LEGAL**

SOCIEDAD DE SERVICIOS Y ESTUDIOS GEOLÓGICOS Y AMBIENTALES LTDA.

**AUTORIZACION ETFA SMA 040-01**

Avenida La Paz N°1447 Lote 4-A, Calama, Región de Antofagasta. Fono: +56 552761972 sitio web: [www.segea.cl](http://www.segea.cl) - mail: [l.alegria@segea.cl](mailto:l.alegria@segea.cl)



**Nombre Punto:** L10-4  
**Instrumento Ambiental:** RCA 226/2006

**Coordenadas UTM WGS84**

Este: 584908  
Norte: 7381408



**Sector:**  
PEINE

**Comuna/Región:**  
SAN PEDRO DE ATACAMA, REGION DE ANTOFAGASTA

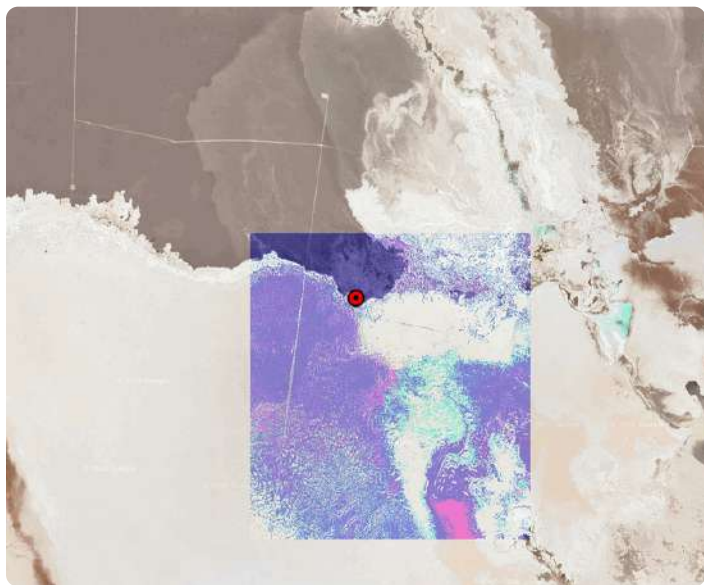

SOCIEDAD DE SERVICIOS Y ESTUDIOS GEOLÓGICOS Y AMBIENTALES LTDA.

**AUTORIZACION ETFA SMA 040-01**

Avenida La Paz N°1447 Lote 4-A, Calama, Región de Antofagasta. Fono: +56 552761972 sitio web: [www.segea.cl](http://www.segea.cl) - mail: [l.alegria@segea.cl](mailto:l.alegria@segea.cl)

## ANEXO TÉCNICO CADENA DE CUSTODIA L10-4

CADENA DE CUSTODIA MUESTRO DE AGUAS															Código: INF-HIDRO-02
TEMPERATURA DE RECEPCIÓN DE LA MUESTRA (USO LABORATORIO): 4.6															Página
Datos del titular															de
Razón Social		JSM S.A.		Razón Reg. Legal		CARLOS CEJAS D. 27.06.72		Recibido por							
RUT (orden social)		78.626.800-K		RUT Reg. Legal		10.476.207-5		Nombre:							
Inscripción ambiental		SALDA DE ATACAMA		Dirección		AV. LA PAZ N° 3220, ANTOFAGASTA		Firma:							
Lugar de muestra		SALDA DE ATACAMA		Nombre del Proyecto											
ENVIAR REPORTE DE ANÁLISIS A:		CUENTE: SQM		CONTACTO:		FRANCY CORTI									
		DIRECCIÓN:		CIUDAD:											
		TELÉFONO:		E-MAIL:											
LUGAR DE MUESTRO		LUGAR: SALDA ATACAMA		OC:											
ORDEN DE TRABAJO		N° DE OC / OT:		COTIZACIÓN AL:											
MUESTRO POR		NOMBRE: AIDERO GONZALEZ		CARGO:		13.26.43-K									
N°	IDENTIFICACIÓN DE LA MUESTRA (Mín. 20 caracteres)	FECHA DE MUESTRO	HORA (hh:mm)	MATRIZ (*)	TIPO DE MUESTRA										OBSERVACIONES
					PARCIAL	COMPLETA	T°	pH	Cl (mg/L)	OD (H)	OD (mg/L)	Cloro (mg/L)	Turbiedad (NTU)		
1	L10-4	2003-23	14:03	AT	✓	✓	20.8	7.40	15.20	3.01	-	-	-	1040000003	Tap 3
2															
3															
4															
5															
6															
7															
8															
9															
10															
11															
12															
13															
14															
15															
OBSERVACIONES DE TERRENO:															
ENTREGADO POR:		HORA:		RECIBIDO POR:		FECIA:		HORA:		RESPONSABLE DE MUESTRO					
Eenvases proporcionados por: _____															
Medio de transporte: _____ Aéreo _____ Terrestre Otro _____															
Método de refrigeración: _____ Nevera con hielo _____ Nevera con Gel pack _____ Alstapol															
Sistema Control de refrigeración: _____ Testigo plástico _____ Testigo de vidrio Otro _____															
Nombre y Firma Inspector Ambiental: _____															
Código S.M.A.: _____ Cargo: _____															
Comentarios: 1,624 LTS. 12 AGUA P.A. N° 3220, 3 envases															

(\*) Matriz: FI (filtra); AS (Agua Superficial); AR (Agua Residual); AP (Agua Potable); AT (Agua Subterránea); AM (Agua del Mar); AL (Agua Pluvial); RI (RISES); SL (Suelos); SE (Sedimentos); SO (Sólidos); RISKS (Residuos Sólidos).

SOCIEDAD DE SERVICIOS Y ESTUDIOS GEOLOGICOS Y AMBIENTALES LTDA.  
AV. LA PAZ 1447, CASA 4-A - CALAMA - CHILE - Fono 552761972  
www.segea.cl - email: l.alegria@segea.cl

CÓDIGO ETFA 040-01

SOCIEDAD DE SERVICIOS Y ESTUDIOS GEOLOGICOS Y AMBIENTALES LTDA.

**AUTORIZACION ETFA SMA 040-01**

Avenida La Paz N°1447 Lote 4-A, Calama, Región de Antofagasta. Fono: +56 552761972 sitio web: www.segea.cl - mail: l.alegria@segea.cl

## DECLARACIÓN JURADA PARA LA OPERATIVIDAD DEL INSPECTOR AMBIENTAL

Yo, LUIS ALEGRIA OLATE, RUN N° 10824759-2, domiciliado en PASAJE CAPÍN N° 3470, VILLA LOMAS HUASI - CALAMA- CALAMA, REGIÓN DE ANTOFAGASTA, en mi calidad de inspector ambiental N° 10824759-2, ETFA 040-01, declaro que, en los últimos dos años:

- No he tenido una relación directa ni indirecta, mercantil o laboral con SQM SALAR S.A., RUT N° 79.626.800-K, titular del proyecto, sistema, actividad o fuente, objeto de las actividades de fiscalización ambiental.
- No he tenido una relación directa ni indirecta, mercantil o laboral con don CARLOS CESAR DIAZ ORTIZ, RUN N° 10.476.287-5 representante legal de SQM SALAR S.A., RUT N° 79.626.800-K, titular del proyecto, sistema, actividad o fuente, objeto de las actividades de fiscalización ambiental.
- No he sido legalmente reconocido como asociado en negocios con SQM SALAR S.A.
- No he tenido, directa ni indirectamente, la propiedad, el control o la posesión de acciones o títulos en circulación de SQM SALAR S.A.
- No he controlado, directa ni indirectamente a SQM SALAR S.A.

Igualmente declaro que no tengo vínculo familiar de parentesco -hasta el tercer grado de consanguinidad y segundo de afinidad inclusive-, con los propietarios ni con los representantes legales del titular fiscalizado.

Toda la información contenida en el informe de inspección ETFA 28737 es veraz, auténtica (que no corresponde a una copia o transcripción de otros documentos) y exacta.

Finalmente, ratifico que las declaraciones hechas son verídicas, según mi mejor conocimiento y entendimiento y declaro tener conocimiento que las infracciones a las obligaciones que impone el reglamento ETFA, según lo dispuesto en su artículo 19, se sancionan de conformidad a lo señalado en el Título III de la ley orgánica de la Superintendencia del Medio Ambiente.

3 de abril de 2023



**Firma Inspector Ambiental**  
**Código IA 10824759-2**

SOCIEDAD DE SERVICIOS Y ESTUDIOS GEOLÓGICOS Y AMBIENTALES LTDA.

**AUTORIZACION ETFA SMA 040-01**

Avenida La Paz N°1447 Lote 4-A, Calama, Región de Antofagasta. Fono: +56 552761972 sitio web: [www.segea.cl](http://www.segea.cl) - mail: [l.alegria@segea.cl](mailto:l.alegria@segea.cl)

## DECLARACIÓN JURADA PARA LA OPERATIVIDAD DE LA ENTIDAD TÉCNICA DE FISCALIZACIÓN AMBIENTAL

Yo, CECILIA LUZMIRA OLIVERA ALLENDES, RUN N° 09.674.462-5, domiciliado en AVDA. LA PAZ 1447, LOTE 4A, CALAMA - REGIÓN DE ANTOFAGASTA, en mi calidad de representante legal de SOCIEDAD DE SERVICIOS Y ESTUDIOS GEOLÓGICOS Y AMBIENTALES LTDA. Sucursal Calama, Código ETFA 040-01, declaro que, la persona jurídica que represento, en los dos últimos años:

- No ha tenido una relación directa ni indirecta de tipo mercantil con SQM SALAR S.A., RUT N° 79.626.800-K, titular del proyecto, sistema, actividad o fuente, objeto la actividad de fiscalización ambiental.
- No ha tenido una relación directa ni indirecta, de tipo laboral con CARLOS CESAR DIAZ ORTIZ, RUN N° 10.476.287-5, representante legal de SQM SALAR S.A., titular del proyecto, sistema, actividad o fuente, objeto de la actividad de fiscalización ambiental.
- No ha sido legalmente reconocida como asociada en negocios con SQM SALAR S.A.
- No ha tenido, directa ni indirectamente, la propiedad, el control o la posesión de acciones o títulos en circulación de SQM SALAR S.A.
- No ha controlado, directa ni indirectamente a SQM SALAR S.A.
- No ha sido controlada, directa ni indirectamente por SQM SALAR S.A.
- No hemos sido controlados, directa ni indirectamente, por una misma tercera persona.
- Igualmente declaro que, yo no he tenido una relación directa ni indirecta, mercantil o laboral con don CARLOS CESAR DIAZ ORTIZ, RUN N° 10.476.287-5, representante legal ni con SQM SALAR S.A.

Declaro también que, no existe vínculo familiar de parentesco -hasta el tercer grado de consanguinidad y segundo de afinidad inclusive-, entre los propietarios y los representantes legales de SQM SALAR S.A. y los propietarios y representantes legales de esta ETFA.

Toda la información contenida en el informe de inspección ETFA 28737 es veraz, auténtica (que no corresponde a una copia o transcripción de otros documentos) y exacta.

Finalmente, ratifico que las declaraciones hechas son verídicas, según mi mejor conocimiento y entendimiento y declaro tener conocimiento que las infracciones a las obligaciones que impone el reglamento ETFA, según lo dispuesto en su artículo 19, se sancionan de conformidad a lo señalado en el Título III de la ley orgánica de la Superintendencia del Medio Ambiente.



3 de abril de 2023

**Firma Representante Legal**  
**Fin del reporte informe ETFA N° 28737**

SOCIEDAD DE SERVICIOS Y ESTUDIOS GEOLÓGICOS Y AMBIENTALES LTDA.

**AUTORIZACION ETFA SMA 040-01**

Avenida La Paz N°1447 Lote 4-A, Calama, Región de Antofagasta. Fono: +56 552761972 sitio web: [www.segea.cl](http://www.segea.cl) - mail: [l.alegria@segea.cl](mailto:l.alegria@segea.cl)



**Cliente:** SQM SALAR S.A. **RUT:** 79.626.800-K  
**Dirección:** ANÍBAL PINTO 3228, SAN PEDRO DE ATACAMA - ANTOFAGASTA  
**Proyecto:** CAMBIOS Y MEJORAS DE LA OPERACIÓN MINERA EN EL SALAR DE ATACAMA

**Nombre Punto:** REGLILLA INTERNA CONAF

**Instrumento Ambiental:** RCA 226/2006

**Lugar de Inspección:** PEINE

**Fecha Inspección:** 30-03-2023

**Comuna/Región:** SAN PEDRO DE ATACAMA, REGION DE ANTOFAGASTA

**Hora Inicio Inspección:** 14:28

**Técnica de Inspección:** MANUAL

**Hora Terminó Inspección:** 14:33

**Tipo de Inspección:** PUNTUAL

**Mediciones:** MUESTRA QUÍMICA

**Tipo Agua:** SUPERFICIAL

**Batería:** S/D

## DATOS EN TERRENO

Hora en terreno: 14:30

Temperatura (°C): S/D

Conductividad (uS/cm): S/D

TDS (ppm)

Salinidad (psu):

Potencial Redox (mV):

Oxígeno Disuelto (mg/L): S/D

pH: S/D

### Características Ambientales

Condiciones Climáticas

Viento CALMO

Tipo Sector SALAR

### Características Muestra Agua

Aspecto Muestra S/D

Color Muestra S/D

Olor Muestra S/D

Observaciones:

Prohibición de ingreso RNF.

(\*) S/D: Sin datos.

SOCIEDAD DE SERVICIOS Y ESTUDIOS GEOLÓGICOS Y AMBIENTALES LTDA.

**AUTORIZACION ETFA SMA 040-01**

Avenida La Paz N°1447 Lote 4-A, Calama, Región de Antofagasta. Fono: +56 552761972 sitio web: [www.segea.cl](http://www.segea.cl) - mail: [l.alegria@segea.cl](mailto:l.alegria@segea.cl)



## Información Equipos Utilizados:

N° Serie	Tipo Equipo	Marca	Modelo
S/D	S/D	S/D	S/D

## Referencia Procedimiento:

P-HIDRO-01	Procedimiento de Muestreo de Agua Superficial y Subterránea
I-HIDRO-01	Instructivo Condiciones y Almacenamiento de las Muestras
I-HIDRO-02	Instructivo Sistema de Codificación de Registro de las Muestras
I-HIDRO-03	Instructivo Específico Uso Medidor de pH
I-HIDRO-04	Instructivo Específico Uso Medidor de Conductividad
I-HIDRO-05	Instructivo Específico Uso Medidor de Potencial Redox (Orp)
I-HIDRO-06	Instructivo Específico Uso Medidor de Oxígeno Disuelto (Od)
I-HIDRO-07	Instructivo Específico Uso Medidor de Temperatura
I-HIDRO-10	Instructivo Específico Registro Fotográfico

## Monitores en Terreno

**Nombre:** ALBERTO GONZÁLEZ INOSTROZA  
**Rut:** 13216913-6  
**Cargo:** TÉCNICO DE TERRENO A

**Nombre:** S/D  
**Rut:** No aplica  
**Cargo:** S/D



TÉCNICO DE TERRENO A

S/D

## Inspector Ambiental Autorizado por S.M.A.

**Nombre:** LUIS ALEGRIA OLATE  
**Cod. I.A./Rut:** 10824759-2  
**Cargo:** GERENTE TÉCNICO / INSPECTOR AMBIENTAL

## Representante Legal

**Nombre:** CECILIA OLIVERA ALLENDES  
**Rut:** 9.674.462-5  
**Cargo:** REPRESENTANTE LEGAL



GERENTE TÉCNICO / INSPECTOR  
AMBIENTAL



REPRESENTANTE LEGAL

SOCIEDAD DE SERVICIOS Y ESTUDIOS GEOLÓGICOS Y AMBIENTALES LTDA.

**AUTORIZACION ETFA SMA 040-01**

Avenida La Paz N°1447 Lote 4-A, Calama, Región de Antofagasta. Fono: +56 552761972 sitio web: www.segea.cl - mail: l.alegria@segea.cl

**Nombre Punto:** REGLILLA INTERNA CONAF  
**Instrumento Ambiental:** RCA 226/2006

**Coordenadas UTM  
WGS84**

Este: 586615  
 Norte: 7382021



**Sector:**  
PEINE

**Comuna/Región:**  
SAN PEDRO DE ATACAMA, REGION DE ANTOFAGASTA

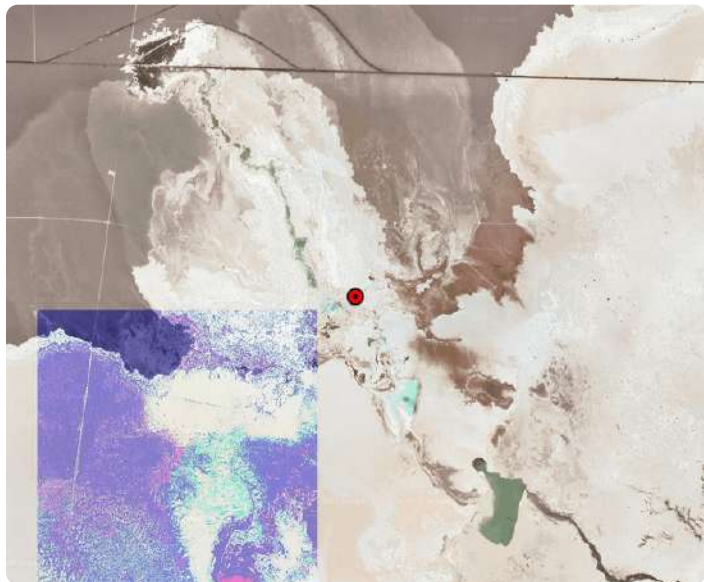

SOCIEDAD DE SERVICIOS Y ESTUDIOS GEOLÓGICOS Y AMBIENTALES LTDA.

**AUTORIZACION ETFA SMA 040-01**

Avenida La Paz N°1447 Lote 4-A, Calama, Región de Antofagasta. Fono: +56 552761972 sitio web: [www.segea.cl](http://www.segea.cl) - mail: [l.alegria@segea.cl](mailto:l.alegria@segea.cl)

## ANEXO TÉCNICO CADENA DE CUSTODIA REGLILLA INTERNA CONAF

Sin Cadena de Custodia



SOCIEDAD DE SERVICIOS Y ESTUDIOS GEOLÓGICOS Y AMBIENTALES LTDA.

**AUTORIZACION ETFA SMA 040-01**

Avenida La Paz N°1447 Lote 4-A, Calama, Región de Antofagasta. Fono: +56 552761972 sitio web: [www.segea.cl](http://www.segea.cl) - mail: [l.alegria@segea.cl](mailto:l.alegria@segea.cl)

## DECLARACIÓN JURADA PARA LA OPERATIVIDAD DEL INSPECTOR AMBIENTAL

Yo, LUIS ALEGRIA OLATE, RUN N° 10824759-2, domiciliado en PASAJE CAPÍN N° 3470, VILLA LOMAS HUASI - CALAMA- CALAMA, REGIÓN DE ANTOFAGASTA, en mi calidad de inspector ambiental N° 10824759-2, ETFA 040-01, declaro que, en los últimos dos años:

- No he tenido una relación directa ni indirecta, mercantil o laboral con SQM SALAR S.A., RUT N° 79.626.800-K, titular del proyecto, sistema, actividad o fuente, objeto de las actividades de fiscalización ambiental.
- No he tenido una relación directa ni indirecta, mercantil o laboral con don CARLOS CESAR DIAZ ORTIZ, RUN N° 10.476.287-5 representante legal de SQM SALAR S.A., RUT N° 79.626.800-K, titular del proyecto, sistema, actividad o fuente, objeto de las actividades de fiscalización ambiental.
- No he sido legalmente reconocido como asociado en negocios con SQM SALAR S.A.
- No he tenido, directa ni indirectamente, la propiedad, el control o la posesión de acciones o títulos en circulación de SQM SALAR S.A.
- No he controlado, directa ni indirectamente a SQM SALAR S.A.

Igualmente declaro que no tengo vínculo familiar de parentesco -hasta el tercer grado de consanguinidad y segundo de afinidad inclusive-, con los propietarios ni con los representantes legales del titular fiscalizado.

Toda la información contenida en el informe de inspección ETFA 28738 es veraz, auténtica (que no corresponde a una copia o transcripción de otros documentos) y exacta.

Finalmente, ratifico que las declaraciones hechas son verídicas, según mi mejor conocimiento y entendimiento y declaro tener conocimiento que las infracciones a las obligaciones que impone el reglamento ETFA, según lo dispuesto en su artículo 19, se sancionan de conformidad a lo señalado en el Título III de la ley orgánica de la Superintendencia del Medio Ambiente.

3 de abril de 2023



---

**Firma Inspector Ambiental**  
**Código IA 10824759-2**

SOCIEDAD DE SERVICIOS Y ESTUDIOS GEOLÓGICOS Y AMBIENTALES LTDA.

**AUTORIZACION ETFA SMA 040-01**

Avenida La Paz N°1447 Lote 4-A, Calama, Región de Antofagasta. Fono: +56 552761972 sitio web: [www.segea.cl](http://www.segea.cl) - mail: [l.alegria@segea.cl](mailto:l.alegria@segea.cl)

## DECLARACIÓN JURADA PARA LA OPERATIVIDAD DE LA ENTIDAD TÉCNICA DE FISCALIZACIÓN AMBIENTAL

Yo, CECILIA LUZMIRA OLIVERA ALLENDES, RUN N° 09.674.462-5, domiciliado en AVDA. LA PAZ 1447, LOTE 4A, CALAMA - REGIÓN DE ANTOFAGASTA, en mi calidad de representante legal de SOCIEDAD DE SERVICIOS Y ESTUDIOS GEOLÓGICOS Y AMBIENTALES LTDA. Sucursal Calama, Código ETFA 040-01, declaro que, la persona jurídica que represento, en los dos últimos años:

- No ha tenido una relación directa ni indirecta de tipo mercantil con SQM SALAR S.A., RUT N° 79.626.800-K, titular del proyecto, sistema, actividad o fuente, objeto la actividad de fiscalización ambiental.
- No ha tenido una relación directa ni indirecta, de tipo laboral con CARLOS CESAR DIAZ ORTIZ, RUN N° 10.476.287-5, representante legal de SQM SALAR S.A., titular del proyecto, sistema, actividad o fuente, objeto de la actividad de fiscalización ambiental.
- No ha sido legalmente reconocida como asociada en negocios con SQM SALAR S.A.
- No ha tenido, directa ni indirectamente, la propiedad, el control o la posesión de acciones o títulos en circulación de SQM SALAR S.A.
- No ha controlado, directa ni indirectamente a SQM SALAR S.A.
- No ha sido controlada, directa ni indirectamente por SQM SALAR S.A.
- No hemos sido controlados, directa ni indirectamente, por una misma tercera persona.
- Igualmente declaro que, yo no he tenido una relación directa ni indirecta, mercantil o laboral con don CARLOS CESAR DIAZ ORTIZ, RUN N° 10.476.287-5, representante legal ni con SQM SALAR S.A.

Declaro también que, no existe vínculo familiar de parentesco -hasta el tercer grado de consanguinidad y segundo de afinidad inclusive-, entre los propietarios y los representantes legales de SQM SALAR S.A. y los propietarios y representantes legales de esta ETFA.

Toda la información contenida en el informe de inspección ETFA 28738 es veraz, auténtica (que no corresponde a una copia o transcripción de otros documentos) y exacta.

Finalmente, ratifico que las declaraciones hechas son verídicas, según mi mejor conocimiento y entendimiento y declaro tener conocimiento que las infracciones a las obligaciones que impone el reglamento ETFA, según lo dispuesto en su artículo 19, se sancionan de conformidad a lo señalado en el Título III de la ley orgánica de la Superintendencia del Medio Ambiente.



3 de abril de 2023

**Firma Representante Legal**  
**Fin del reporte informe ETFA N° 28738**

SOCIEDAD DE SERVICIOS Y ESTUDIOS GEOLÓGICOS Y AMBIENTALES LTDA.

**AUTORIZACION ETFA SMA 040-01**

Avenida La Paz N°1447 Lote 4-A, Calama, Región de Antofagasta. Fono: +56 552761972 sitio web: [www.segea.cl](http://www.segea.cl) - mail: [l.alegria@segea.cl](mailto:l.alegria@segea.cl)



**Cliete:** SQM SALAR S.A. **RUT:** 79.626.800-K  
**Dirección:** ANÍBAL PINTO 3228, SAN PEDRO DE ATACAMA - ANTOFAGASTA  
**Proyecto:** CAMBIOS Y MEJORAS DE LA OPERACIÓN MINERA EN EL SALAR DE ATACAMA

**Nombre Punto:** REGLILLA SALADA CONAF

**Instrumento Ambiental:** RCA 226/2006

**Lugar de Inspección:** PEINE

**Fecha Inspección:** 30-03-2023

**Comuna/Región:** SAN PEDRO DE ATACAMA, REGION DE ANTOFAGASTA

**Hora Inicio Inspección:** 14:28

**Técnica de Inspección:** MANUAL

**Hora Terminó Inspección:** 14:33

**Tipo de Inspección:** PUNTUAL

**Mediciones:** MUESTRA QUÍMICA

**Tipo Agua:** SUPERFICIAL

**Batería:** S/D

## DATOS EN TERRENO

Hora en terreno: 14:30

Temperatura (°C): S/D

Conductividad (uS/cm): S/D

TDS (ppm)

Salinidad (psu):

Potencial Redox (mV):

Oxígeno Disuelto (mg/L): S/D

pH: S/D

### Características Ambientales

Condiciones Climáticas

Viento CALMO

Tipo Sector SALAR

### Características Muestra Agua

Aspecto Muestra S/D

Color Muestra S/D

Olor Muestra S/D

Observaciones:

Prohibición de ingreso RNF.

(\*) S/D: Sin datos.

SOCIEDAD DE SERVICIOS Y ESTUDIOS GEOLÓGICOS Y AMBIENTALES LTDA.

**AUTORIZACION ETFA SMA 040-01**

Avenida La Paz N°1447 Lote 4-A, Calama, Región de Antofagasta. Fono: +56 552761972 sitio web: www.segea.cl - mail: l.alegria@segea.cl

## Informacion Equipos Utilizados:

N° Serie	Tipo Equipo	Marca	Modelo
S/D	S/D	S/D	S/D

## Referencia Procedimiento:

P-HIDRO-01	Procedimiento de Muestreo de Agua Superficial y Subterránea
I-HIDRO-01	Instructivo Condiciones y Almacenamiento de las Muestras
I-HIDRO-02	Instructivo Sistema de Codificación de Registro de las Muestras
I-HIDRO-03	Instructivo Específico Uso Medidor de pH
I-HIDRO-04	Instructivo Específico Uso Medidor de Conductividad
I-HIDRO-05	Instructivo Específico Uso Medidor de Potencial Redox (Orp)
I-HIDRO-06	Instructivo Específico Uso Medidor de Oxígeno Disuelto (Od)
I-HIDRO-07	Instructivo Específico Uso Medidor de Temperatura
I-HIDRO-10	Instructivo Específico Registro Fotográfico

## Monitores en Terreno

**Nombre:** ALBERTO GONZÁLEZ INOSTROZA  
**Rut:** 13216913-6  
**Cargo:** TÉCNICO DE TERRENO A

**Nombre:** S/D  
**Rut:** No aplica  
**Cargo:** S/D



**TÉCNICO DE TERRENO A**

**S/D**

## Inspector Ambiental Autorizado por S.M.A.

**Nombre:** LUIS ALEGRIA OLATE  
**Cod. I.A./Rut:** 10824759-2  
**Cargo:** GERENTE TÉCNICO / INSPECTOR AMBIENTAL

## Representante Legal

**Nombre:** CECILIA OLIVERA ALLENDES  
**Rut:** 9.674.462-5  
**Cargo:** REPRESENTANTE LEGAL



**GERENTE TÉCNICO / INSPECTOR AMBIENTAL**



**REPRESENTANTE LEGAL**

SOCIEDAD DE SERVICIOS Y ESTUDIOS GEOLÓGICOS Y AMBIENTALES LTDA.

**AUTORIZACION ETFA SMA 040-01**

Avenida La Paz N°1447 Lote 4-A, Calama, Región de Antofagasta. Fono: +56 552761972 sitio web: [www.segea.cl](http://www.segea.cl) - mail: [l.alegria@segea.cl](mailto:l.alegria@segea.cl)

**Nombre Punto:** REGLILLA SALADA CONAF  
**Instrumento Ambiental:** RCA 226/2006

**Coordenadas UTM  
WGS84**

Este: 587624  
Norte: 7380707



**Sector:**  
PEINE

**Comuna/Región:**  
SAN PEDRO DE ATACAMA, REGION DE  
ANTOFAGASTA

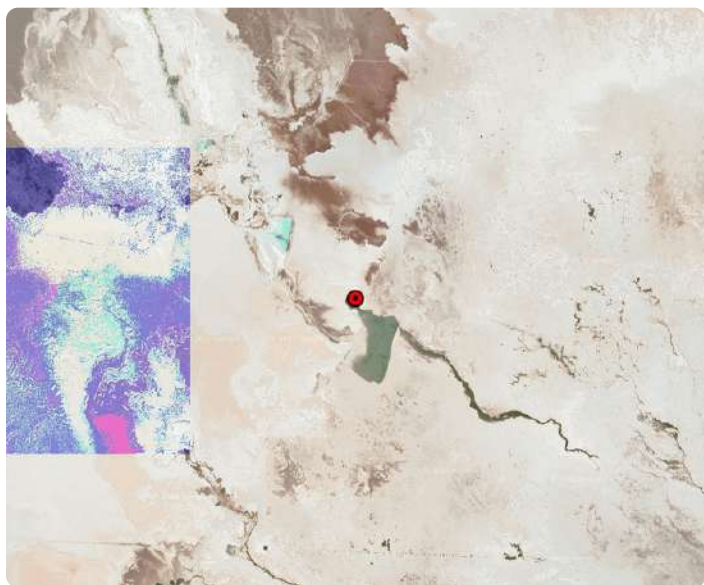

SOCIEDAD DE SERVICIOS Y ESTUDIOS GEOLÓGICOS Y AMBIENTALES LTDA.

**AUTORIZACION ETFA SMA 040-01**

Avenida La Paz N°1447 Lote 4-A, Calama, Región de Antofagasta. Fono: +56 552761972 sitio web: [www.segea.cl](http://www.segea.cl) - mail: [l.alegria@segea.cl](mailto:l.alegria@segea.cl)

## ANEXO TÉCNICO CADENA DE CUSTODIA REGLILLA SALADA CONAF

Sin Cadena de Custodia



SOCIEDAD DE SERVICIOS Y ESTUDIOS GEOLÓGICOS Y AMBIENTALES LTDA.

**AUTORIZACION ETFA SMA 040-01**

Avenida La Paz N°1447 Lote 4-A, Calama, Región de Antofagasta. Fono: +56 552761972 sitio web: [www.segea.cl](http://www.segea.cl) - mail: [l.alegria@segea.cl](mailto:l.alegria@segea.cl)

## DECLARACIÓN JURADA PARA LA OPERATIVIDAD DEL INSPECTOR AMBIENTAL

Yo, LUIS ALEGRIA OLATE, RUN N° 10824759-2, domiciliado en PASAJE CAPÍN N° 3470, VILLA LOMAS HUASI - CALAMA- CALAMA, REGIÓN DE ANTOFAGASTA, en mi calidad de inspector ambiental N° 10824759-2, ETFA 040-01, declaro que, en los últimos dos años:

- No he tenido una relación directa ni indirecta, mercantil o laboral con SQM SALAR S.A., RUT N° 79.626.800-K, titular del proyecto, sistema, actividad o fuente, objeto de las actividades de fiscalización ambiental.
- No he tenido una relación directa ni indirecta, mercantil o laboral con don CARLOS CESAR DIAZ ORTIZ, RUN N° 10.476.287-5 representante legal de SQM SALAR S.A., RUT N° 79.626.800-K, titular del proyecto, sistema, actividad o fuente, objeto de las actividades de fiscalización ambiental.
- No he sido legalmente reconocido como asociado en negocios con SQM SALAR S.A.
- No he tenido, directa ni indirectamente, la propiedad, el control o la posesión de acciones o títulos en circulación de SQM SALAR S.A.
- No he controlado, directa ni indirectamente a SQM SALAR S.A.

Igualmente declaro que no tengo vínculo familiar de parentesco -hasta el tercer grado de consanguinidad y segundo de afinidad inclusive-, con los propietarios ni con los representantes legales del titular fiscalizado.

Toda la información contenida en el informe de inspección ETFA 28739 es veraz, auténtica (que no corresponde a una copia o transcripción de otros documentos) y exacta.

Finalmente, ratifico que las declaraciones hechas son verídicas, según mi mejor conocimiento y entendimiento y declaro tener conocimiento que las infracciones a las obligaciones que impone el reglamento ETFA, según lo dispuesto en su artículo 19, se sancionan de conformidad a lo señalado en el Título III de la ley orgánica de la Superintendencia del Medio Ambiente.

3 de abril de 2023



---

**Firma Inspector Ambiental**  
**Código IA 10824759-2**

SOCIEDAD DE SERVICIOS Y ESTUDIOS GEOLÓGICOS Y AMBIENTALES LTDA.

**AUTORIZACION ETFA SMA 040-01**

Avenida La Paz N°1447 Lote 4-A, Calama, Región de Antofagasta. Fono: +56 552761972 sitio web: [www.segea.cl](http://www.segea.cl) - mail: [l.alegria@segea.cl](mailto:l.alegria@segea.cl)



## DECLARACIÓN JURADA PARA LA OPERATIVIDAD DE LA ENTIDAD TÉCNICA DE FISCALIZACIÓN AMBIENTAL

Yo, CECILIA LUZMIRA OLIVERA ALLENDES, RUN N° 09.674.462-5, domiciliado en AVDA. LA PAZ 1447, LOTE 4A, CALAMA - REGIÓN DE ANTOFAGASTA, en mi calidad de representante legal de SOCIEDAD DE SERVICIOS Y ESTUDIOS GEOLÓGICOS Y AMBIENTALES LTDA. Sucursal Calama, Código ETFA 040-01, declaro que, la persona jurídica que represento, en los dos últimos años:

- No ha tenido una relación directa ni indirecta de tipo mercantil con SQM SALAR S.A., RUT N° 79.626.800-K, titular del proyecto, sistema, actividad o fuente, objeto la actividad de fiscalización ambiental.
- No ha tenido una relación directa ni indirecta, de tipo laboral con CARLOS CESAR DIAZ ORTIZ, RUN N° 10.476.287-5, representante legal de SQM SALAR S.A., titular del proyecto, sistema, actividad o fuente, objeto de la actividad de fiscalización ambiental.
- No ha sido legalmente reconocida como asociada en negocios con SQM SALAR S.A.
- No ha tenido, directa ni indirectamente, la propiedad, el control o la posesión de acciones o títulos en circulación de SQM SALAR S.A.
- No ha controlado, directa ni indirectamente a SQM SALAR S.A.
- No ha sido controlada, directa ni indirectamente por SQM SALAR S.A.
- No hemos sido controlados, directa ni indirectamente, por una misma tercera persona.
- Igualmente declaro que, yo no he tenido una relación directa ni indirecta, mercantil o laboral con don CARLOS CESAR DIAZ ORTIZ, RUN N° 10.476.287-5, representante legal ni con SQM SALAR S.A.

Declaro también que, no existe vínculo familiar de parentesco -hasta el tercer grado de consanguinidad y segundo de afinidad inclusive-, entre los propietarios y los representantes legales de SQM SALAR S.A. y los propietarios y representantes legales de esta ETFA.

Toda la información contenida en el informe de inspección ETFA 28739 es veraz, auténtica (que no corresponde a una copia o transcripción de otros documentos) y exacta.

Finalmente, ratifico que las declaraciones hechas son verídicas, según mi mejor conocimiento y entendimiento y declaro tener conocimiento que las infracciones a las obligaciones que impone el reglamento ETFA, según lo dispuesto en su artículo 19, se sancionan de conformidad a lo señalado en el Título III de la ley orgánica de la Superintendencia del Medio Ambiente.



3 de abril de 2023

**Firma Representante Legal**  
**Fin del reporte informe ETFA N° 28739**

SOCIEDAD DE SERVICIOS Y ESTUDIOS GEOLÓGICOS Y AMBIENTALES LTDA.

**AUTORIZACION ETFA SMA 040-01**

Avenida La Paz N°1447 Lote 4-A, Calama, Región de Antofagasta. Fono: +56 552761972 sitio web: [www.segea.cl](http://www.segea.cl) - mail: [l.alegria@segea.cl](mailto:l.alegria@segea.cl)

**Cliente:** SQM SALAR S.A. **RUT:** 79.626.800-K  
**Dirección:** ANÍBAL PINTO 3228, SAN PEDRO DE ATACAMA - ANTOFAGASTA  
**Proyecto:** CAMBIOS Y MEJORAS DE LA OPERACIÓN MINERA EN EL SALAR DE ATACAMA

**Nombre Punto:** REGLILLA SALADITA CONAF

**Instrumento Ambiental:** RCA 226/2006

**Lugar de Inspección:** PEINE

**Fecha Inspección:** 30-03-2023

**Comuna/Región:** SAN PEDRO DE ATACAMA, REGION DE ANTOFAGASTA

**Hora Inicio Inspección:** 14:28

**Técnica de Inspección:** MANUAL

**Hora Terminó Inspección:** 14:33

**Tipo de Inspección:** PUNTUAL

**Mediciones:** MUESTRA QUÍMICA

**Tipo Agua:** SUPERFICIAL

**Batería:** S/D

## DATOS EN TERRENO

Hora en terreno: 14:30

Temperatura (°C): S/D

Conductividad (uS/cm): S/D

TDS (ppm)

Salinidad (psu):

Potencial Redox (mV):

Oxígeno Disuelto (mg/L): S/D

pH: S/D

### Características Ambientales

Condiciones Climáticas

Viento CALMO

Tipo Sector SALAR

### Características Muestra Agua

Aspecto Muestra S/D

Color Muestra S/D

Olor Muestra S/D

Observaciones:

Prohibición de ingreso RNF.

(\*) S/D: Sin datos.

SOCIEDAD DE SERVICIOS Y ESTUDIOS GEOLÓGICOS Y AMBIENTALES LTDA.

**AUTORIZACION ETFA SMA 040-01**

Avenida La Paz N°1447 Lote 4-A, Calama, Región de Antofagasta. Fono: +56 552761972 sitio web: [www.segea.cl](http://www.segea.cl) - mail: [l.alegria@segea.cl](mailto:l.alegria@segea.cl)

## Informacion Equipos Utilizados:

N° Serie	Tipo Equipo	Marca	Modelo
S/D	S/D	S/D	S/D

## Referencia Procedimiento:

P-HIDRO-01	Procedimiento de Muestreo de Agua Superficial y Subterránea
I-HIDRO-01	Instructivo Condiciones y Almacenamiento de las Muestras
I-HIDRO-02	Instructivo Sistema de Codificación de Registro de las Muestras
I-HIDRO-03	Instructivo Específico Uso Medidor de pH
I-HIDRO-04	Instructivo Específico Uso Medidor de Conductividad
I-HIDRO-05	Instructivo Específico Uso Medidor de Potencial Redox (Orp)
I-HIDRO-06	Instructivo Específico Uso Medidor de Oxígeno Disuelto (Od)
I-HIDRO-07	Instructivo Específico Uso Medidor de Temperatura
I-HIDRO-10	Instructivo Específico Registro Fotográfico

## Monitores en Terreno

**Nombre:** ALBERTO GONZÁLEZ INOSTROZA  
**Rut:** 13216913-6  
**Cargo:** TÉCNICO DE TERRENO A

**Nombre:** S/D  
**Rut:** No aplica  
**Cargo:** S/D



**TÉCNICO DE TERRENO A**

**S/D**

## Inspector Ambiental Autorizado por S.M.A.

**Nombre:** LUIS ALEGRIA OLATE  
**Cod. I.A./Rut:** 10824759-2  
**Cargo:** GERENTE TÉCNICO / INSPECTOR AMBIENTAL

## Representante Legal

**Nombre:** CECILIA OLIVERA ALLENDES  
**Rut:** 9.674.462-5  
**Cargo:** REPRESENTANTE LEGAL



**GERENTE TÉCNICO / INSPECTOR AMBIENTAL**



**REPRESENTANTE LEGAL**

SOCIEDAD DE SERVICIOS Y ESTUDIOS GEOLÓGICOS Y AMBIENTALES LTDA.

**AUTORIZACION ETFA SMA 040-01**

Avenida La Paz N°1447 Lote 4-A, Calama, Región de Antofagasta. Fono: +56 552761972 sitio web: [www.segea.cl](http://www.segea.cl) - mail: [l.alegria@segea.cl](mailto:l.alegria@segea.cl)

**Nombre Punto:** REGLILLA SALADITA CONAF  
**Instrumento Ambiental:** RCA 226/2006

**Coordenadas UTM  
WGS84**

Este: 587023  
Norte: 7381471



**Sector:**  
PEINE

**Comuna/Región:**  
SAN PEDRO DE ATACAMA, REGION DE  
ANTOFAGASTA

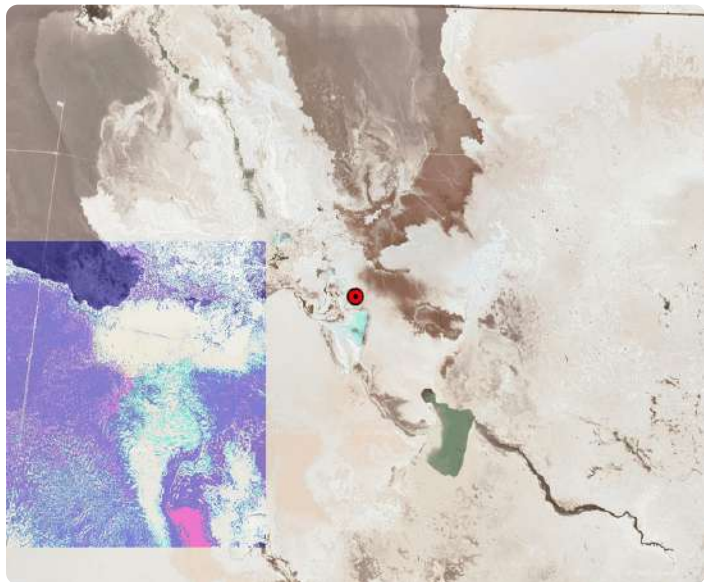

SOCIEDAD DE SERVICIOS Y ESTUDIOS GEOLÓGICOS Y AMBIENTALES LTDA.

**AUTORIZACION ETFA SMA 040-01**

Avenida La Paz N°1447 Lote 4-A, Calama, Región de Antofagasta. Fono: +56 552761972 sitio web: [www.segea.cl](http://www.segea.cl) - mail: [l.alegria@segea.cl](mailto:l.alegria@segea.cl)

## ANEXO TÉCNICO CADENA DE CUSTODIA REGLILLA SALADITA CONAF

Sin Cadena de Custodia



SOCIEDAD DE SERVICIOS Y ESTUDIOS GEOLÓGICOS Y AMBIENTALES LTDA.

**AUTORIZACION ETFA SMA 040-01**

Avenida La Paz N°1447 Lote 4-A, Calama, Región de Antofagasta. Fono: +56 552761972 sitio web: [www.segea.cl](http://www.segea.cl) - mail: [l.alegria@segea.cl](mailto:l.alegria@segea.cl)



## DECLARACIÓN JURADA PARA LA OPERATIVIDAD DEL INSPECTOR AMBIENTAL

Yo, LUIS ALEGRIA OLATE, RUN N° 10824759-2, domiciliado en PASAJE CAPÍN N° 3470, VILLA LOMAS HUASI - CALAMA- CALAMA, REGIÓN DE ANTOFAGASTA, en mi calidad de inspector ambiental N° 10824759-2, ETFA 040-01, declaro que, en los últimos dos años:

- No he tenido una relación directa ni indirecta, mercantil o laboral con SQM SALAR S.A., RUT N° 79.626.800-K, titular del proyecto, sistema, actividad o fuente, objeto de las actividades de fiscalización ambiental.
- No he tenido una relación directa ni indirecta, mercantil o laboral con don CARLOS CESAR DIAZ ORTIZ, RUN N° 10.476.287-5 representante legal de SQM SALAR S.A., RUT N° 79.626.800-K, titular del proyecto, sistema, actividad o fuente, objeto de las actividades de fiscalización ambiental.
- No he sido legalmente reconocido como asociado en negocios con SQM SALAR S.A.
- No he tenido, directa ni indirectamente, la propiedad, el control o la posesión de acciones o títulos en circulación de SQM SALAR S.A.
- No he controlado, directa ni indirectamente a SQM SALAR S.A.

Igualmente declaro que no tengo vínculo familiar de parentesco -hasta el tercer grado de consanguinidad y segundo de afinidad inclusive-, con los propietarios ni con los representantes legales del titular fiscalizado.

Toda la información contenida en el informe de inspección ETFA 28740 es veraz, auténtica (que no corresponde a una copia o transcripción de otros documentos) y exacta.

Finalmente, ratifico que las declaraciones hechas son verídicas, según mi mejor conocimiento y entendimiento y declaro tener conocimiento que las infracciones a las obligaciones que impone el reglamento ETFA, según lo dispuesto en su artículo 19, se sancionan de conformidad a lo señalado en el Título III de la ley orgánica de la Superintendencia del Medio Ambiente.

3 de abril de 2023



**Firma Inspector Ambiental**  
**Código IA 10824759-2**

SOCIEDAD DE SERVICIOS Y ESTUDIOS GEOLÓGICOS Y AMBIENTALES LTDA.

**AUTORIZACION ETFA SMA 040-01**

Avenida La Paz N°1447 Lote 4-A, Calama, Región de Antofagasta. Fono: +56 552761972 sitio web: [www.segea.cl](http://www.segea.cl) - mail: [l.alegria@segea.cl](mailto:l.alegria@segea.cl)

## DECLARACIÓN JURADA PARA LA OPERATIVIDAD DE LA ENTIDAD TÉCNICA DE FISCALIZACIÓN AMBIENTAL

Yo, CECILIA LUZMIRA OLIVERA ALLENDES, RUN N° 09.674.462-5, domiciliado en AVDA. LA PAZ 1447, LOTE 4A, CALAMA - REGIÓN DE ANTOFAGASTA, en mi calidad de representante legal de SOCIEDAD DE SERVICIOS Y ESTUDIOS GEOLÓGICOS Y AMBIENTALES LTDA. Sucursal Calama, Código ETFA 040-01, declaro que, la persona jurídica que represento, en los dos últimos años:

- No ha tenido una relación directa ni indirecta de tipo mercantil con SQM SALAR S.A., RUT N° 79.626.800-K, titular del proyecto, sistema, actividad o fuente, objeto la actividad de fiscalización ambiental.
- No ha tenido una relación directa ni indirecta, de tipo laboral con CARLOS CESAR DIAZ ORTIZ, RUN N° 10.476.287-5, representante legal de SQM SALAR S.A., titular del proyecto, sistema, actividad o fuente, objeto de la actividad de fiscalización ambiental.
- No ha sido legalmente reconocida como asociada en negocios con SQM SALAR S.A.
- No ha tenido, directa ni indirectamente, la propiedad, el control o la posesión de acciones o títulos en circulación de SQM SALAR S.A.
- No ha controlado, directa ni indirectamente a SQM SALAR S.A.
- No ha sido controlada, directa ni indirectamente por SQM SALAR S.A.
- No hemos sido controlados, directa ni indirectamente, por una misma tercera persona.
- Igualmente declaro que, yo no he tenido una relación directa ni indirecta, mercantil o laboral con don CARLOS CESAR DIAZ ORTIZ, RUN N° 10.476.287-5, representante legal ni con SQM SALAR S.A.

Declaro también que, no existe vínculo familiar de parentesco -hasta el tercer grado de consanguinidad y segundo de afinidad inclusive-, entre los propietarios y los representantes legales de SQM SALAR S.A. y los propietarios y representantes legales de esta ETFA.

Toda la información contenida en el informe de inspección ETFA 28740 es veraz, auténtica (que no corresponde a una copia o transcripción de otros documentos) y exacta.

Finalmente, ratifico que las declaraciones hechas son verídicas, según mi mejor conocimiento y entendimiento y declaro tener conocimiento que las infracciones a las obligaciones que impone el reglamento ETFA, según lo dispuesto en su artículo 19, se sancionan de conformidad a lo señalado en el Título III de la ley orgánica de la Superintendencia del Medio Ambiente.



3 de abril de 2023

**Firma Representante Legal**  
**Fin del reporte informe ETFA N° 28740**

SOCIEDAD DE SERVICIOS Y ESTUDIOS GEOLÓGICOS Y AMBIENTALES LTDA.

**AUTORIZACION ETFA SMA 040-01**

Avenida La Paz N°1447 Lote 4-A, Calama, Región de Antofagasta. Fono: +56 552761972 sitio web: [www.segea.cl](http://www.segea.cl) - mail: [l.alegria@segea.cl](mailto:l.alegria@segea.cl)

**Cliete:** SQM SALAR S.A. **RUT:** 79.626.800-K  
**Dirección:** ANÍBAL PINTO 3228, SAN PEDRO DE ATACAMA - ANTOFAGASTA  
**Proyecto:** CAMBIOS Y MEJORAS DE LA OPERACIÓN MINERA EN EL SALAR DE ATACAMA

**Nombre Punto:** REGLILLA INTERNA CONAF

**Instrumento Ambiental:** RCA 226/2006

**Lugar de Inspección:** PEINE

**Fecha Inspección:** 26-05-2023

**Comuna/Región:** SAN PEDRO DE ATACAMA, REGION DE ANTOFAGASTA

**Hora Inicio Inspección:** 10:16

**Técnica de Inspección:** MANUAL

**Hora Terminó Inspección:** 10:18

**Tipo de Inspección:** PUNTUAL

**Mediciones:** MUESTRA QUÍMICA

**Tipo Agua:** SUPERFICIAL

**Batería:** S/D

## DATOS EN TERRENO

Hora en terreno: 10:17

Temperatura (°C): S/D

Conductividad (uS/cm): S/D

TDS (ppm): S/D

Salinidad (psu): S/D

Potencial Redox (mV): S/D

Oxígeno Disuelto (mg/L): S/D

pH: S/D

### Características Ambientales

Condiciones Climáticas DESPEJADO

Viento CALMO

Tipo Sector SALAR

### Características Muestra Agua

Aspecto Muestra S/D

Color Muestra S/D

Olor Muestra S/D

## Observaciones:

Sin acceso. Sin autorización por comunidad Peine, por flamencos en el sector.

(\*) S/D: Sin datos.

SOCIEDAD DE SERVICIOS Y ESTUDIOS GEOLÓGICOS Y AMBIENTALES LTDA.

**AUTORIZACION ETFA SMA 040-01**

Avenida La Paz N°1447 Lote 4-A, Calama, Región de Antofagasta. Fono: +56 552761972 sitio web: www.segea.cl - mail: l.alegria@segea.cl

## Informacion Equipos Utilizados:

N° Serie	Tipo Equipo	Marca	Modelo
S/D	S/D	S/D	S/D

## Referencia Procedimiento:

P-HIDRO-01	Procedimiento de Muestreo de Agua Superficial y Subterránea
I-HIDRO-01	Instructivo Condiciones y Almacenamiento de las Muestras
I-HIDRO-02	Instructivo Sistema de Codificación de Registro de las Muestras
I-HIDRO-03	Instructivo Específico Uso Medidor de pH
I-HIDRO-04	Instructivo Específico Uso Medidor de Conductividad
I-HIDRO-05	Instructivo Específico Uso Medidor de Potencial Redox (Orp)
I-HIDRO-06	Instructivo Específico Uso Medidor de Oxígeno Disuelto (Od)
I-HIDRO-07	Instructivo Específico Uso Medidor de Temperatura
I-HIDRO-10	Instructivo Específico Registro Fotográfico

## Monitores en Terreno

**Nombre:** OSCAR CASTILLO VARGAS  
**Rut:** 13873536-2  
**Cargo:** MONITOR AMBIENTAL

**Nombre:** GUILLERMO ROJAS AVALOS  
**Rut:** 14309306-9  
**Cargo:** ASISTENTE DE TERRENO



**MONITOR AMBIENTAL**



**ASISTENTE DE TERRENO**

## Inspector Ambiental Autorizado por S.M.A.

**Nombre:** LUIS ALEGRIA OLATE  
**Cod. I.A./Rut:** 10824759-2  
**Cargo:** GERENTE TÉCNICO / INSPECTOR AMBIENTAL

## Representante Legal

**Nombre:** CECILIA OLIVERA ALLENDES  
**Rut:** 9.674.462-5  
**Cargo:** REPRESENTANTE LEGAL

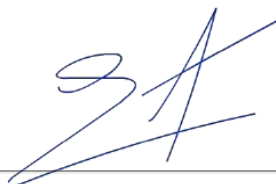

**GERENTE TÉCNICO / INSPECTOR AMBIENTAL**



**REPRESENTANTE LEGAL**

SOCIEDAD DE SERVICIOS Y ESTUDIOS GEOLÓGICOS Y AMBIENTALES LTDA.

**AUTORIZACION ETFA SMA 040-01**

Avenida La Paz N°1447 Lote 4-A, Calama, Región de Antofagasta. Fono: +56 552761972 sitio web: [www.segea.cl](http://www.segea.cl) - mail: [l.alegria@segea.cl](mailto:l.alegria@segea.cl)

**Nombre Punto:** REGLILLA INTERNA CONAF  
**Instrumento Ambiental:** RCA 226/2006

**Coordenadas UTM WGS84**

Este: 586615

Norte: 7382021



Fecha exacta de captura: 26-05-2023 a las 10:17:16  
Este: 586689.47, Norte: 7382375.60, Número de zona: 19

**Sector:**  
PEINE

**Comuna/Región:**  
SAN PEDRO DE ATACAMA, REGION DE ANTOFAGASTA

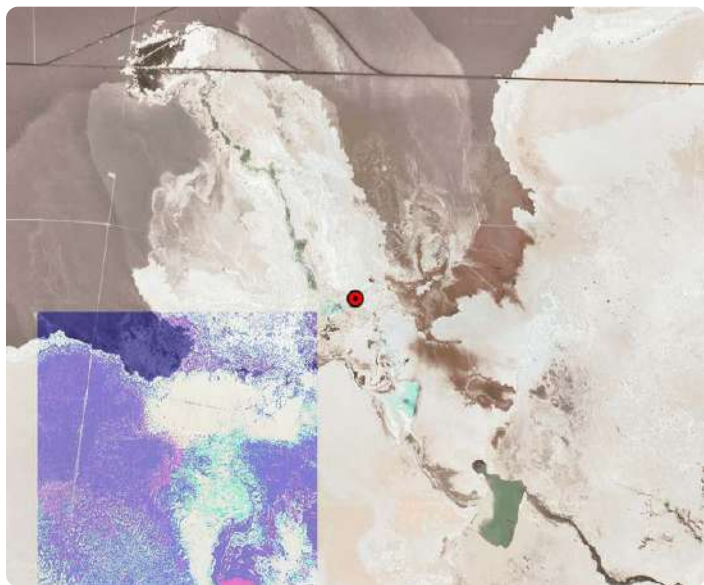

SOCIEDAD DE SERVICIOS Y ESTUDIOS GEOLÓGICOS Y AMBIENTALES LTDA.

**AUTORIZACION ETFA SMA 040-01**

Avenida La Paz N°1447 Lote 4-A, Calama, Región de Antofagasta. Fono: +56 552761972 sitio web: [www.segea.cl](http://www.segea.cl) - mail: [l.alegria@segea.cl](mailto:l.alegria@segea.cl)



## ANEXO TÉCNICO CADENA DE CUSTODIA REGLILLA INTERNA CONAF

Sin Cadena de Custodia



SOCIEDAD DE SERVICIOS Y ESTUDIOS GEOLÓGICOS Y AMBIENTALES LTDA.

**AUTORIZACION ETFA SMA 040-01**

Avenida La Paz N°1447 Lote 4-A, Calama, Región de Antofagasta. Fono: +56 552761972 sitio web: [www.segea.cl](http://www.segea.cl) - mail: [l.alegria@segea.cl](mailto:l.alegria@segea.cl)

## DECLARACIÓN JURADA PARA LA OPERATIVIDAD DEL INSPECTOR AMBIENTAL

Yo, LUIS ALEGRIA OLATE, RUN N° 10824759-2, domiciliado en PASAJE CAPÍN N° 3470, VILLA LOMAS HUASI - CALAMA- CALAMA, REGIÓN DE ANTOFAGASTA, en mi calidad de inspector ambiental N° 10824759-2, ETFA 040-01, declaro que, en los últimos dos años:

- No he tenido una relación directa ni indirecta, mercantil o laboral con SQM SALAR S.A., RUT N° 79.626.800-K, titular del proyecto, sistema, actividad o fuente, objeto de las actividades de fiscalización ambiental.
- No he tenido una relación directa ni indirecta, mercantil o laboral con don CARLOS CESAR DIAZ ORTIZ, RUN N° 10.476.287-5 representante legal de SQM SALAR S.A., RUT N° 79.626.800-K, titular del proyecto, sistema, actividad o fuente, objeto de las actividades de fiscalización ambiental.
- No he sido legalmente reconocido como asociado en negocios con SQM SALAR S.A.
- No he tenido, directa ni indirectamente, la propiedad, el control o la posesión de acciones o títulos en circulación de SQM SALAR S.A.
- No he controlado, directa ni indirectamente a SQM SALAR S.A.

Igualmente declaro que no tengo vínculo familiar de parentesco -hasta el tercer grado de consanguinidad y segundo de afinidad inclusive-, con los propietarios ni con los representantes legales del titular fiscalizado.

Toda la información contenida en el informe de inspección ETFA 29630 es veraz, auténtica (que no corresponde a una copia o transcripción de otros documentos) y exacta.

Finalmente, ratifico que las declaraciones hechas son verídicas, según mi mejor conocimiento y entendimiento y declaro tener conocimiento que las infracciones a las obligaciones que impone el reglamento ETFA, según lo dispuesto en su artículo 19, se sancionan de conformidad a lo señalado en el Título III de la ley orgánica de la Superintendencia del Medio Ambiente.

7 de junio de 2023



**Firma Inspector Ambiental**  
**Código IA 10824759-2**

SOCIEDAD DE SERVICIOS Y ESTUDIOS GEOLÓGICOS Y AMBIENTALES LTDA.

**AUTORIZACION ETFA SMA 040-01**

Avenida La Paz N°1447 Lote 4-A, Calama, Región de Antofagasta. Fono: +56 552761972 sitio web: [www.segea.cl](http://www.segea.cl) - mail: [l.alegria@segea.cl](mailto:l.alegria@segea.cl)

## DECLARACIÓN JURADA PARA LA OPERATIVIDAD DE LA ENTIDAD TÉCNICA DE FISCALIZACIÓN AMBIENTAL

Yo, CECILIA LUZMIRA OLIVERA ALLENDES, RUN N° 09.674.462-5, domiciliado en AVDA. LA PAZ 1447, LOTE 4A, CALAMA - REGIÓN DE ANTOFAGASTA, en mi calidad de representante legal de SOCIEDAD DE SERVICIOS Y ESTUDIOS GEOLÓGICOS Y AMBIENTALES LTDA. Sucursal Calama, Código ETFA 040-01, declaro que, la persona jurídica que represento, en los dos últimos años:

- No ha tenido una relación directa ni indirecta de tipo mercantil con SQM SALAR S.A., RUT N° 79.626.800-K, titular del proyecto, sistema, actividad o fuente, objeto la actividad de fiscalización ambiental.
- No ha tenido una relación directa ni indirecta, de tipo laboral con CARLOS CESAR DIAZ ORTIZ, RUN N° 10.476.287-5, representante legal de SQM SALAR S.A., titular del proyecto, sistema, actividad o fuente, objeto de la actividad de fiscalización ambiental.
- No ha sido legalmente reconocida como asociada en negocios con SQM SALAR S.A.
- No ha tenido, directa ni indirectamente, la propiedad, el control o la posesión de acciones o títulos en circulación de SQM SALAR S.A.
- No ha controlado, directa ni indirectamente a SQM SALAR S.A.
- No ha sido controlada, directa ni indirectamente por SQM SALAR S.A.
- No hemos sido controlados, directa ni indirectamente, por una misma tercera persona.
- Igualmente declaro que, yo no he tenido una relación directa ni indirecta, mercantil o laboral con don CARLOS CESAR DIAZ ORTIZ, RUN N° 10.476.287-5, representante legal ni con SQM SALAR S.A.

Declaro también que, no existe vínculo familiar de parentesco -hasta el tercer grado de consanguinidad y segundo de afinidad inclusive-, entre los propietarios y los representantes legales de SQM SALAR S.A. y los propietarios y representantes legales de esta ETFA.

Toda la información contenida en el informe de inspección ETFA 29630 es veraz, auténtica (que no corresponde a una copia o transcripción de otros documentos) y exacta.

Finalmente, ratifico que las declaraciones hechas son verídicas, según mi mejor conocimiento y entendimiento y declaro tener conocimiento que las infracciones a las obligaciones que impone el reglamento ETFA, según lo dispuesto en su artículo 19, se sancionan de conformidad a lo señalado en el Título III de la ley orgánica de la Superintendencia del Medio Ambiente.

7 de junio de 2023



**Firma Representante Legal**  
**Fin del reporte informe ETFA N° 29630**

SOCIEDAD DE SERVICIOS Y ESTUDIOS GEOLÓGICOS Y AMBIENTALES LTDA.

**AUTORIZACION ETFA SMA 040-01**

Avenida La Paz N°1447 Lote 4-A, Calama, Región de Antofagasta. Fono: +56 552761972 sitio web: [www.segea.cl](http://www.segea.cl) - mail: [l.alegria@segea.cl](mailto:l.alegria@segea.cl)

**Cliete:** SQM SALAR S.A. **RUT:** 79.626.800-K  
**Dirección:** ANÍBAL PINTO 3228, SAN PEDRO DE ATACAMA - ANTOFAGASTA  
**Proyecto:** CAMBIOS Y MEJORAS DE LA OPERACIÓN MINERA EN EL SALAR DE ATACAMA

**Nombre Punto:** REGLILLA SALADA CONAF

**Instrumento Ambiental:** RCA 226/2006

**Lugar de Inspección:** PEINE

**Fecha Inspección:** 26-05-2023

**Comuna/Región:** SAN PEDRO DE ATACAMA, REGION DE ANTOFAGASTA

**Hora Inicio Inspección:** 10:16

**Técnica de Inspección:** MANUAL

**Hora Terminó Inspección:** 10:18

**Tipo de Inspección:** PUNTUAL

**Mediciones:** MUESTRA QUÍMICA

**Tipo Agua:** SUPERFICIAL

**Batería:** S/D

## DATOS EN TERRENO

Hora en terreno: 10:17  
Temperatura (°C): S/D  
Conductividad (uS/cm): S/D  
TDS (ppm): S/D  
Salinidad (psu): S/D  
Potencial Redox (mV): S/D  
Oxígeno Disuelto (mg/L): S/D  
pH: S/D

### Características Ambientales

Condiciones Climáticas: DESPEJADO  
Viento: CALMO  
Tipo Sector: SALAR

### Características Muestra Agua

Aspecto Muestra: S/D  
Color Muestra: S/D  
Olor Muestra: S/D

## Observaciones:

Sin acceso. Sin autorización por comunidad Peine, por flamencos en el sector.

(\*) S/D: Sin datos.

SOCIEDAD DE SERVICIOS Y ESTUDIOS GEOLÓGICOS Y AMBIENTALES LTDA.

**AUTORIZACION ETFA SMA 040-01**

Avenida La Paz N°1447 Lote 4-A, Calama, Región de Antofagasta. Fono: +56 552761972 sitio web: www.segea.cl - mail: l.alegria@segea.cl

## Informacion Equipos Utilizados:

N° Serie	Tipo Equipo	Marca	Modelo
S/D	S/D	S/D	S/D

## Referencia Procedimiento:

P-HIDRO-01	Procedimiento de Muestreo de Agua Superficial y Subterránea
I-HIDRO-01	Instructivo Condiciones y Almacenamiento de las Muestras
I-HIDRO-02	Instructivo Sistema de Codificación de Registro de las Muestras
I-HIDRO-03	Instructivo Específico Uso Medidor de pH
I-HIDRO-04	Instructivo Específico Uso Medidor de Conductividad
I-HIDRO-05	Instructivo Específico Uso Medidor de Potencial Redox (Orp)
I-HIDRO-06	Instructivo Específico Uso Medidor de Oxígeno Disuelto (Od)
I-HIDRO-07	Instructivo Específico Uso Medidor de Temperatura
I-HIDRO-10	Instructivo Específico Registro Fotográfico

## Monitores en Terreno

**Nombre:** OSCAR CASTILLO VARGAS  
**Rut:** 13873536-2  
**Cargo:** MONITOR AMBIENTAL

**Nombre:** GUILLERMO ROJAS AVALOS  
**Rut:** 14309306-9  
**Cargo:** ASISTENTE DE TERRENO



**MONITOR AMBIENTAL**



**ASISTENTE DE TERRENO**

## Inspector Ambiental Autorizado por S.M.A.

**Nombre:** LUIS ALEGRIA OLATE  
**Cod. I.A./Rut:** 10824759-2  
**Cargo:** GERENTE TÉCNICO / INSPECTOR AMBIENTAL

## Representante Legal

**Nombre:** CECILIA OLIVERA ALLENDES  
**Rut:** 9.674.462-5  
**Cargo:** REPRESENTANTE LEGAL

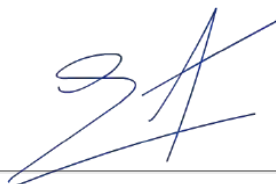

**GERENTE TÉCNICO / INSPECTOR AMBIENTAL**



**REPRESENTANTE LEGAL**

SOCIEDAD DE SERVICIOS Y ESTUDIOS GEOLÓGICOS Y AMBIENTALES LTDA.

**AUTORIZACION ETFA SMA 040-01**

Avenida La Paz N°1447 Lote 4-A, Calama, Región de Antofagasta. Fono: +56 552761972 sitio web: [www.segea.cl](http://www.segea.cl) - mail: [l.alegria@segea.cl](mailto:l.alegria@segea.cl)



**Nombre Punto:** REGLILLA SALADA CONAF  
**Instrumento Ambiental:** RCA 226/2006

**Coordenadas UTM WGS84**

Este: 587624

Norte: 7380707



**Sector:**  
PEINE

**Comuna/Región:**  
SAN PEDRO DE ATACAMA, REGION DE ANTOFAGASTA

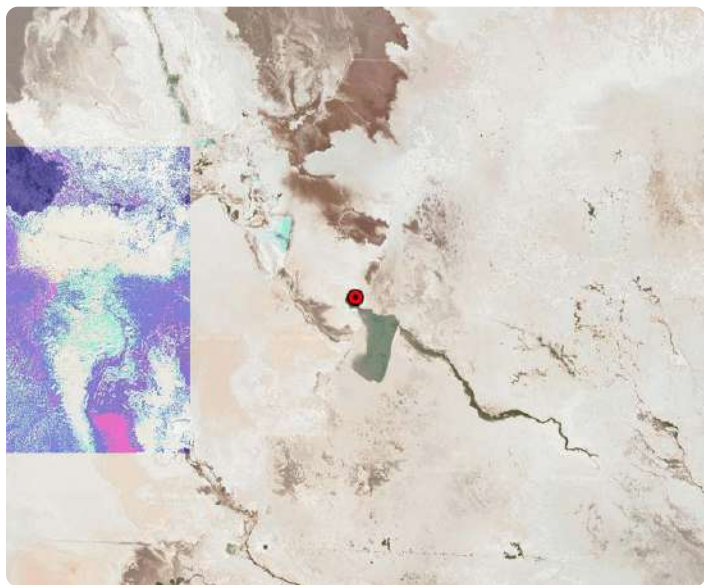

SOCIEDAD DE SERVICIOS Y ESTUDIOS GEOLÓGICOS Y AMBIENTALES LTDA.

**AUTORIZACION ETFA SMA 040-01**

Avenida La Paz N°1447 Lote 4-A, Calama, Región de Antofagasta. Fono: +56 552761972 sitio web: [www.segea.cl](http://www.segea.cl) - mail: [l.alegria@segea.cl](mailto:l.alegria@segea.cl)

## ANEXO TÉCNICO CADENA DE CUSTODIA REGLILLA SALADA CONAF

Sin Cadena de Custodia



SOCIEDAD DE SERVICIOS Y ESTUDIOS GEOLÓGICOS Y AMBIENTALES LTDA.

**AUTORIZACION ETFA SMA 040-01**

Avenida La Paz N°1447 Lote 4-A, Calama, Región de Antofagasta. Fono: +56 552761972 sitio web: [www.segea.cl](http://www.segea.cl) - mail: [l.alegria@segea.cl](mailto:l.alegria@segea.cl)

## DECLARACIÓN JURADA PARA LA OPERATIVIDAD DEL INSPECTOR AMBIENTAL

Yo, LUIS ALEGRIA OLATE, RUN N° 10824759-2, domiciliado en PASAJE CAPÍN N° 3470, VILLA LOMAS HUASI - CALAMA- CALAMA, REGIÓN DE ANTOFAGASTA, en mi calidad de inspector ambiental N° 10824759-2, ETFA 040-01, declaro que, en los últimos dos años:

- No he tenido una relación directa ni indirecta, mercantil o laboral con SQM SALAR S.A., RUT N° 79.626.800-K, titular del proyecto, sistema, actividad o fuente, objeto de las actividades de fiscalización ambiental.
- No he tenido una relación directa ni indirecta, mercantil o laboral con don CARLOS CESAR DIAZ ORTIZ, RUN N° 10.476.287-5 representante legal de SQM SALAR S.A., RUT N° 79.626.800-K, titular del proyecto, sistema, actividad o fuente, objeto de las actividades de fiscalización ambiental.
- No he sido legalmente reconocido como asociado en negocios con SQM SALAR S.A.
- No he tenido, directa ni indirectamente, la propiedad, el control o la posesión de acciones o títulos en circulación de SQM SALAR S.A.
- No he controlado, directa ni indirectamente a SQM SALAR S.A.

Igualmente declaro que no tengo vínculo familiar de parentesco -hasta el tercer grado de consanguinidad y segundo de afinidad inclusive-, con los propietarios ni con los representantes legales del titular fiscalizado.

Toda la información contenida en el informe de inspección ETFA 29631 es veraz, auténtica (que no corresponde a una copia o transcripción de otros documentos) y exacta.

Finalmente, ratifico que las declaraciones hechas son verídicas, según mi mejor conocimiento y entendimiento y declaro tener conocimiento que las infracciones a las obligaciones que impone el reglamento ETFA, según lo dispuesto en su artículo 19, se sancionan de conformidad a lo señalado en el Título III de la ley orgánica de la Superintendencia del Medio Ambiente.

7 de junio de 2023



**Firma Inspector Ambiental**  
**Código IA 10824759-2**

SOCIEDAD DE SERVICIOS Y ESTUDIOS GEOLÓGICOS Y AMBIENTALES LTDA.

**AUTORIZACION ETFA SMA 040-01**

Avenida La Paz N°1447 Lote 4-A, Calama, Región de Antofagasta. Fono: +56 552761972 sitio web: [www.segea.cl](http://www.segea.cl) - mail: [l.alegria@segea.cl](mailto:l.alegria@segea.cl)

## DECLARACIÓN JURADA PARA LA OPERATIVIDAD DE LA ENTIDAD TÉCNICA DE FISCALIZACIÓN AMBIENTAL

Yo, CECILIA LUZMIRA OLIVERA ALLENDES, RUN N° 09.674.462-5, domiciliado en AVDA. LA PAZ 1447, LOTE 4A, CALAMA - REGIÓN DE ANTOFAGASTA, en mi calidad de representante legal de SOCIEDAD DE SERVICIOS Y ESTUDIOS GEOLÓGICOS Y AMBIENTALES LTDA. Sucursal Calama, Código ETFA 040-01, declaro que, la persona jurídica que represento, en los dos últimos años:

- No ha tenido una relación directa ni indirecta de tipo mercantil con SQM SALAR S.A., RUT N° 79.626.800-K, titular del proyecto, sistema, actividad o fuente, objeto la actividad de fiscalización ambiental.
- No ha tenido una relación directa ni indirecta, de tipo laboral con CARLOS CESAR DIAZ ORTIZ, RUN N° 10.476.287-5, representante legal de SQM SALAR S.A., titular del proyecto, sistema, actividad o fuente, objeto de la actividad de fiscalización ambiental.
- No ha sido legalmente reconocida como asociada en negocios con SQM SALAR S.A.
- No ha tenido, directa ni indirectamente, la propiedad, el control o la posesión de acciones o títulos en circulación de SQM SALAR S.A.
- No ha controlado, directa ni indirectamente a SQM SALAR S.A.
- No ha sido controlada, directa ni indirectamente por SQM SALAR S.A.
- No hemos sido controlados, directa ni indirectamente, por una misma tercera persona.
- Igualmente declaro que, yo no he tenido una relación directa ni indirecta, mercantil o laboral con don CARLOS CESAR DIAZ ORTIZ, RUN N° 10.476.287-5, representante legal ni con SQM SALAR S.A.

Declaro también que, no existe vínculo familiar de parentesco -hasta el tercer grado de consanguinidad y segundo de afinidad inclusive-, entre los propietarios y los representantes legales de SQM SALAR S.A. y los propietarios y representantes legales de esta ETFA.

Toda la información contenida en el informe de inspección ETFA 29631 es veraz, auténtica (que no corresponde a una copia o transcripción de otros documentos) y exacta.

Finalmente, ratifico que las declaraciones hechas son verídicas, según mi mejor conocimiento y entendimiento y declaro tener conocimiento que las infracciones a las obligaciones que impone el reglamento ETFA, según lo dispuesto en su artículo 19, se sancionan de conformidad a lo señalado en el Título III de la ley orgánica de la Superintendencia del Medio Ambiente.



7 de junio de 2023

**Firma Representante Legal**  
**Fin del reporte informe ETFA N° 29631**

SOCIEDAD DE SERVICIOS Y ESTUDIOS GEOLÓGICOS Y AMBIENTALES LTDA.

**AUTORIZACION ETFA SMA 040-01**

Avenida La Paz N°1447 Lote 4-A, Calama, Región de Antofagasta. Fono: +56 552761972 sitio web: [www.segea.cl](http://www.segea.cl) - mail: [l.alegria@segea.cl](mailto:l.alegria@segea.cl)

**Cliete:** SQM SALAR S.A. **RUT:** 79.626.800-K  
**Dirección:** ANÍBAL PINTO 3228, SAN PEDRO DE ATACAMA - ANTOFAGASTA  
**Proyecto:** CAMBIOS Y MEJORAS DE LA OPERACIÓN MINERA EN EL SALAR DE ATACAMA

**Nombre Punto:** REGLILLA SALADITA CONAF

**Instrumento Ambiental:** RCA 226/2006

**Lugar de Inspección:** PEINE

**Fecha Inspección:** 26-05-2023

**Comuna/Región:** SAN PEDRO DE ATACAMA, REGION DE ANTOFAGASTA

**Hora Inicio Inspección:** 10:16

**Técnica de Inspección:** MANUAL

**Hora Terminó Inspección:** 10:18

**Tipo de Inspección:** PUNTUAL

**Mediciones:** MUESTRA QUÍMICA

**Tipo Agua:** SUPERFICIAL

**Batería:** S/D

## DATOS EN TERRENO

Hora en terreno: 10:17  
 Temperatura (°C): S/D  
 Conductividad (uS/cm): S/D  
 TDS (ppm): S/D  
 Salinidad (psu): S/D  
 Potencial Redox (mV): S/D  
 Oxígeno Disuelto (mg/L): S/D  
 pH: S/D

### Características Ambientales

Condiciones Climáticas: DESPEJADO  
 Viento: CALMO  
 Tipo Sector: SALAR

### Características Muestra Agua

Aspecto Muestra: S/D  
 Color Muestra: S/D  
 Olor Muestra: S/D

## Observaciones:

Sin acceso. Sin autorización por comunidad Peine, por flamencos en el sector.

(\*) S/D: Sin datos.

SOCIEDAD DE SERVICIOS Y ESTUDIOS GEOLÓGICOS Y AMBIENTALES LTDA.

**AUTORIZACION ETFA SMA 040-01**

Avenida La Paz N°1447 Lote 4-A, Calama, Región de Antofagasta. Fono: +56 552761972 sitio web: www.segea.cl - mail: l.alegria@segea.cl



## Informacion Equipos Utilizados:

N° Serie	Tipo Equipo	Marca	Modelo
S/D	S/D	S/D	S/D

## Referencia Procedimiento:

P-HIDRO-01	Procedimiento de Muestreo de Agua Superficial y Subterránea
I-HIDRO-01	Instructivo Condiciones y Almacenamiento de las Muestras
I-HIDRO-02	Instructivo Sistema de Codificación de Registro de las Muestras
I-HIDRO-03	Instructivo Específico Uso Medidor de pH
I-HIDRO-04	Instructivo Específico Uso Medidor de Conductividad
I-HIDRO-05	Instructivo Específico Uso Medidor de Potencial Redox (Orp)
I-HIDRO-06	Instructivo Específico Uso Medidor de Oxígeno Disuelto (Od)
I-HIDRO-07	Instructivo Específico Uso Medidor de Temperatura
I-HIDRO-10	Instructivo Específico Registro Fotográfico

## Monitores en Terreno

**Nombre:** OSCAR CASTILLO VARGAS  
**Rut:** 13873536-2  
**Cargo:** MONITOR AMBIENTAL

**Nombre:** GUILLERMO ROJAS AVALOS  
**Rut:** 14309306-9  
**Cargo:** ASISTENTE DE TERRENO



**MONITOR AMBIENTAL**



**ASISTENTE DE TERRENO**

## Inspector Ambiental Autorizado por S.M.A.

**Nombre:** LUIS ALEGRIA OLATE  
**Cod. I.A./Rut:** 10824759-2  
**Cargo:** GERENTE TÉCNICO / INSPECTOR AMBIENTAL

## Representante Legal

**Nombre:** CECILIA OLIVERA ALLENDES  
**Rut:** 9.674.462-5  
**Cargo:** REPRESENTANTE LEGAL

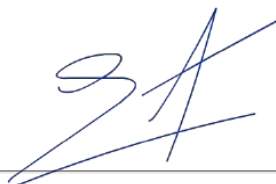

**GERENTE TÉCNICO / INSPECTOR AMBIENTAL**



**REPRESENTANTE LEGAL**

SOCIEDAD DE SERVICIOS Y ESTUDIOS GEOLÓGICOS Y AMBIENTALES LTDA.

**AUTORIZACION ETFA SMA 040-01**

Avenida La Paz N°1447 Lote 4-A, Calama, Región de Antofagasta. Fono: +56 552761972 sitio web: [www.segea.cl](http://www.segea.cl) - mail: [l.alegria@segea.cl](mailto:l.alegria@segea.cl)

**Nombre Punto:** REGLILLA SALADITA CONAF  
**Instrumento Ambiental:** RCA 226/2006

**Coordenadas UTM  
WGS84**

Este: 587023

Norte: 7381471



Fecha exacta de captura: 26-05-2023 a las 10:18:16  
Este: 586688.97, Norte: 7382374.94, Número de zona: 19

**Sector:**  
PEINE

**Comuna/Región:**  
SAN PEDRO DE ATACAMA, REGION DE  
ANTOFAGASTA

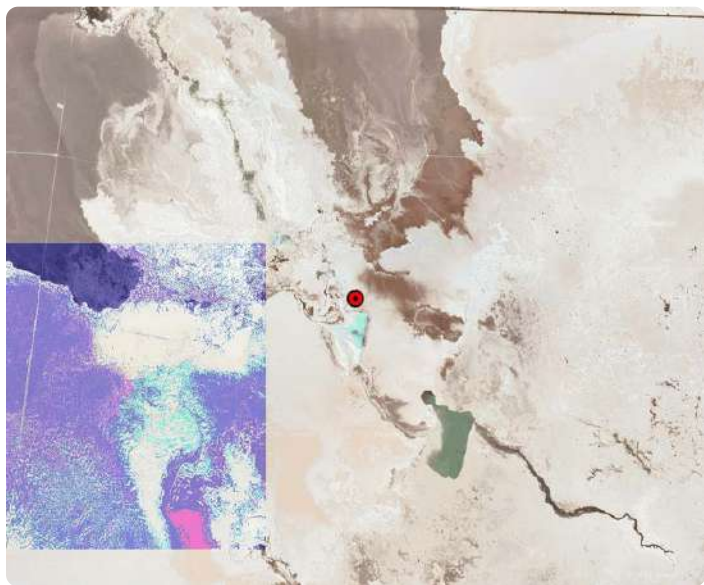

SOCIEDAD DE SERVICIOS Y ESTUDIOS GEOLÓGICOS Y AMBIENTALES LTDA.

**AUTORIZACION ETFA SMA 040-01**

Avenida La Paz N°1447 Lote 4-A, Calama, Región de Antofagasta. Fono: +56 552761972 sitio web: [www.segea.cl](http://www.segea.cl) - mail: [l.alegria@segea.cl](mailto:l.alegria@segea.cl)

## ANEXO TÉCNICO CADENA DE CUSTODIA REGLILLA SALADITA CONAF

Sin Cadena de Custodia



SOCIEDAD DE SERVICIOS Y ESTUDIOS GEOLÓGICOS Y AMBIENTALES LTDA.

**AUTORIZACION ETFA SMA 040-01**

Avenida La Paz N°1447 Lote 4-A, Calama, Región de Antofagasta. Fono: +56 552761972 sitio web: [www.segea.cl](http://www.segea.cl) - mail: [l.alegria@segea.cl](mailto:l.alegria@segea.cl)

## DECLARACIÓN JURADA PARA LA OPERATIVIDAD DEL INSPECTOR AMBIENTAL

Yo, LUIS ALEGRIA OLATE, RUN N° 10824759-2, domiciliado en PASAJE CAPÍN N° 3470, VILLA LOMAS HUASI - CALAMA- CALAMA, REGIÓN DE ANTOFAGASTA, en mi calidad de inspector ambiental N° 10824759-2, ETFA 040-01, declaro que, en los últimos dos años:

- No he tenido una relación directa ni indirecta, mercantil o laboral con SQM SALAR S.A., RUT N° 79.626.800-K, titular del proyecto, sistema, actividad o fuente, objeto de las actividades de fiscalización ambiental.
- No he tenido una relación directa ni indirecta, mercantil o laboral con don CARLOS CESAR DIAZ ORTIZ, RUN N° 10.476.287-5 representante legal de SQM SALAR S.A., RUT N° 79.626.800-K, titular del proyecto, sistema, actividad o fuente, objeto de las actividades de fiscalización ambiental.
- No he sido legalmente reconocido como asociado en negocios con SQM SALAR S.A.
- No he tenido, directa ni indirectamente, la propiedad, el control o la posesión de acciones o títulos en circulación de SQM SALAR S.A.
- No he controlado, directa ni indirectamente a SQM SALAR S.A.

Igualmente declaro que no tengo vínculo familiar de parentesco -hasta el tercer grado de consanguinidad y segundo de afinidad inclusive-, con los propietarios ni con los representantes legales del titular fiscalizado.

Toda la información contenida en el informe de inspección ETFA 29632 es veraz, auténtica (que no corresponde a una copia o transcripción de otros documentos) y exacta.

Finalmente, ratifico que las declaraciones hechas son verídicas, según mi mejor conocimiento y entendimiento y declaro tener conocimiento que las infracciones a las obligaciones que impone el reglamento ETFA, según lo dispuesto en su artículo 19, se sancionan de conformidad a lo señalado en el Título III de la ley orgánica de la Superintendencia del Medio Ambiente.

7 de junio de 2023



**Firma Inspector Ambiental**  
**Código IA 10824759-2**

SOCIEDAD DE SERVICIOS Y ESTUDIOS GEOLÓGICOS Y AMBIENTALES LTDA.

**AUTORIZACION ETFA SMA 040-01**

Avenida La Paz N°1447 Lote 4-A, Calama, Región de Antofagasta. Fono: +56 552761972 sitio web: [www.segea.cl](http://www.segea.cl) - mail: [l.alegria@segea.cl](mailto:l.alegria@segea.cl)

## DECLARACIÓN JURADA PARA LA OPERATIVIDAD DE LA ENTIDAD TÉCNICA DE FISCALIZACIÓN AMBIENTAL

Yo, CECILIA LUZMIRA OLIVERA ALLENDES, RUN N° 09.674.462-5, domiciliado en AVDA. LA PAZ 1447, LOTE 4A, CALAMA - REGIÓN DE ANTOFAGASTA, en mi calidad de representante legal de SOCIEDAD DE SERVICIOS Y ESTUDIOS GEOLÓGICOS Y AMBIENTALES LTDA. Sucursal Calama, Código ETFA 040-01, declaro que, la persona jurídica que represento, en los dos últimos años:

- No ha tenido una relación directa ni indirecta de tipo mercantil con SQM SALAR S.A., RUT N° 79.626.800-K, titular del proyecto, sistema, actividad o fuente, objeto la actividad de fiscalización ambiental.
- No ha tenido una relación directa ni indirecta, de tipo laboral con CARLOS CESAR DIAZ ORTIZ, RUN N° 10.476.287-5, representante legal de SQM SALAR S.A., titular del proyecto, sistema, actividad o fuente, objeto de la actividad de fiscalización ambiental.
- No ha sido legalmente reconocida como asociada en negocios con SQM SALAR S.A.
- No ha tenido, directa ni indirectamente, la propiedad, el control o la posesión de acciones o títulos en circulación de SQM SALAR S.A.
- No ha controlado, directa ni indirectamente a SQM SALAR S.A.
- No ha sido controlada, directa ni indirectamente por SQM SALAR S.A.
- No hemos sido controlados, directa ni indirectamente, por una misma tercera persona.
- Igualmente declaro que, yo no he tenido una relación directa ni indirecta, mercantil o laboral con don CARLOS CESAR DIAZ ORTIZ, RUN N° 10.476.287-5, representante legal ni con SQM SALAR S.A.

Declaro también que, no existe vínculo familiar de parentesco -hasta el tercer grado de consanguinidad y segundo de afinidad inclusive-, entre los propietarios y los representantes legales de SQM SALAR S.A. y los propietarios y representantes legales de esta ETFA.

Toda la información contenida en el informe de inspección ETFA 29632 es veraz, auténtica (que no corresponde a una copia o transcripción de otros documentos) y exacta.

Finalmente, ratifico que las declaraciones hechas son verídicas, según mi mejor conocimiento y entendimiento y declaro tener conocimiento que las infracciones a las obligaciones que impone el reglamento ETFA, según lo dispuesto en su artículo 19, se sancionan de conformidad a lo señalado en el Título III de la ley orgánica de la Superintendencia del Medio Ambiente.

7 de junio de 2023



**Firma Representante Legal**  
**Fin del reporte informe ETFA N° 29632**

SOCIEDAD DE SERVICIOS Y ESTUDIOS GEOLÓGICOS Y AMBIENTALES LTDA.

**AUTORIZACION ETFA SMA 040-01**

Avenida La Paz N°1447 Lote 4-A, Calama, Región de Antofagasta. Fono: +56 552761972 sitio web: [www.segea.cl](http://www.segea.cl) - mail: [l.alegria@segea.cl](mailto:l.alegria@segea.cl)



**Cliente:** SQM SALAR S.A. **RUT:** 79.626.800-K  
**Dirección:** ANÍBAL PINTO 3228, SAN PEDRO DE ATACAMA - ANTOFAGASTA  
**Proyecto:** CAMBIOS Y MEJORAS DE LA OPERACIÓN MINERA EN EL SALAR DE ATACAMA

**Nombre Punto:** 1028

**Instrumento Ambiental:** RCA 226/2006

**Lugar de Inspección:** PEINE

**Fecha Inspección:** 26-05-2023

**Comuna/Región:** SAN PEDRO DE ATACAMA, REGION DE ANTOFAGASTA

**Hora Inicio Inspección:** 12:52

**Técnica de Inspección:** MANUAL

**Hora Terminó Inspección:** 13:49

**Tipo de Inspección:** PUNTUAL

**Mediciones:** MUESTRA QUÍMICA

**Tipo Agua:** SUBTERRANEA

**Batería:** Físico-Químico-Metales Aniones

## DATOS EN TERRENO

Hora en terreno:	13:28
Temperatura (°C):	22,50
Conductividad (uS/cm):	244.000
TDS (ppm)	S/D
Salinidad (psu):	S/D
Potencial Redox (mV):	S/D
Oxígeno Disuelto (mg/L):	5,50
pH:	7,03

### Características Ambientales

Condiciones Climáticas	PARCIAL
Viento	CALMO
Tipo Sector	SALAR

### Características Muestra Agua

Aspecto Muestra	TRANSPARENTE
Color Muestra	INCOLORA
Olor Muestra	INODORA

Observaciones:

4Lt agua muestra, 7 envases

(\*) S/D: Sin datos.

SOCIEDAD DE SERVICIOS Y ESTUDIOS GEOLÓGICOS Y AMBIENTALES LTDA.

**AUTORIZACION ETFA SMA 040-01**

Avenida La Paz N°1447 Lote 4-A, Calama, Región de Antofagasta. Fono: +56 552761972 sitio web: [www.segea.cl](http://www.segea.cl) - mail: [l.alegria@segea.cl](mailto:l.alegria@segea.cl)

## Informacion Equipos Utilizados:

N° Serie	Tipo Equipo	Marca	Modelo
9480679	MULTIPARÁMETRO	WTW	3430

## Referencia Procedimiento:

P-HIDRO-01	Procedimiento de Muestreo de Agua Superficial y Subterránea
I-HIDRO-01	Instructivo Condiciones y Almacenamiento de las Muestras
I-HIDRO-02	Instructivo Sistema de Codificación de Registro de las Muestras
I-HIDRO-03	Instructivo Específico Uso Medidor de pH
I-HIDRO-04	Instructivo Específico Uso Medidor de Conductividad
I-HIDRO-05	Instructivo Específico Uso Medidor de Potencial Redox (Orp)
I-HIDRO-06	Instructivo Específico Uso Medidor de Oxígeno Disuelto (Od)
I-HIDRO-07	Instructivo Específico Uso Medidor de Temperatura
I-HIDRO-10	Instructivo Específico Registro Fotográfico

## Monitores en Terreno

**Nombre:** OSCAR CASTILLO VARGAS  
**Rut:** 13873536-2  
**Cargo:** MONITOR AMBIENTAL

**Nombre:** GUILLERMO ROJAS AVALOS  
**Rut:** 14309306-9  
**Cargo:** ASISTENTE DE TERRENO



**MONITOR AMBIENTAL**



**ASISTENTE DE TERRENO**

## Inspector Ambiental Autorizado por S.M.A.

**Nombre:** LUIS ALEGRIA OLATE  
**Cod. I.A./Rut:** 10824759-2  
**Cargo:** GERENTE TÉCNICO / INSPECTOR AMBIENTAL

## Representante Legal

**Nombre:** CECILIA OLIVERA ALLENDES  
**Rut:** 9.674.462-5  
**Cargo:** REPRESENTANTE LEGAL

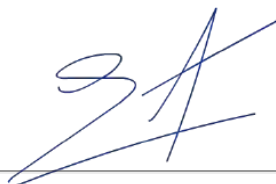

**GERENTE TÉCNICO / INSPECTOR AMBIENTAL**



**REPRESENTANTE LEGAL**

SOCIEDAD DE SERVICIOS Y ESTUDIOS GEOLÓGICOS Y AMBIENTALES LTDA.

**AUTORIZACION ETFA SMA 040-01**

Avenida La Paz N°1447 Lote 4-A, Calama, Región de Antofagasta. Fono: +56 552761972 sitio web: [www.segea.cl](http://www.segea.cl) - mail: [l.alegria@segea.cl](mailto:l.alegria@segea.cl)

**Nombre Punto:** 1028  
**Instrumento Ambiental:** RCA 226/2006

**Coordenadas UTM  
WGS84**

Este: 584433

Norte: 7383998



**Sector:**  
PEINE

**Comuna/Región:**  
SAN PEDRO DE ATACAMA, REGION DE  
ANTOFAGASTA

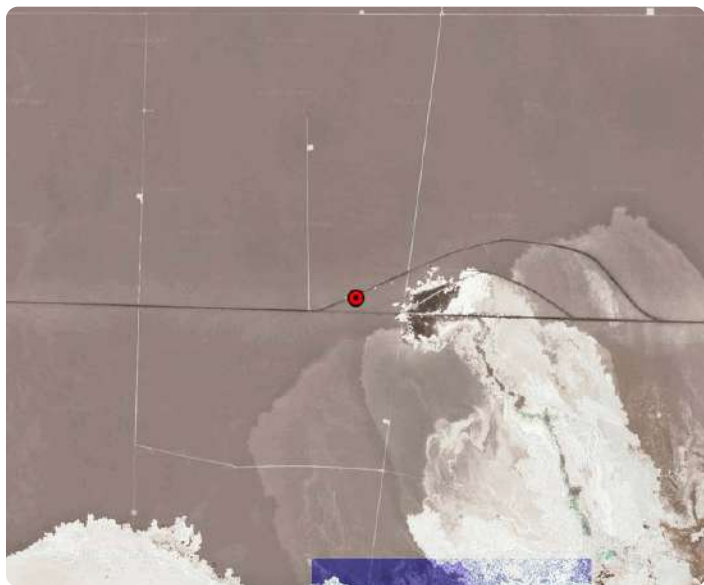

SOCIEDAD DE SERVICIOS Y ESTUDIOS GEOLÓGICOS Y AMBIENTALES LTDA.

**AUTORIZACION ETFA SMA 040-01**

Avenida La Paz N°1447 Lote 4-A, Calama, Región de Antofagasta. Fono: +56 552761972 sitio web: [www.segea.cl](http://www.segea.cl) - mail: [l.alegria@segea.cl](mailto:l.alegria@segea.cl)

## ANEXO TÉCNICO CADENA DE CUSTODIA 1028

CADENA DE CUSTODIA MUESTREO DE AGUAS															Código: ANEXO 52		
TEMPERATURA DE RECEPCIÓN DE LA MUESTRA (USO LABORATORIO):															PÁGINA 1 DE 1		
Datos del titular		Razón Social		SQM SALAR		Nombre Representante		Rut Rep. Legal		Dirección		Nombre del Proyecto		Cambios y mejoras de la operación minera en el Salar de Atacama		Recibido por Nombre: <u>LUIS ALEGRÍA OLATE</u> Firma: <u>[Firma]</u>	
Rut (razón social)		79.626.800-K															
Motivo (motivo ambiental)																	
Lugar de Muestreo		SALAR DE ATACAMA															
ENVÍO REPORTE DE ANÁLISIS A:		CLIENTE:		SQM SALAR		CONTACTO:		Freddy Cortez									
DIRECCIÓN:						CIUDAD:											
TELÉFONO:						E-MAIL:											
LUGAR DE MUESTREO		LUGAR:		SALAR DE ATACAMA		OC:											
ORDEN DE TRABAJO		N° DE OC / OT:				COTIZACIÓN ALS:											
MUESTREO POR		NOMBRE:		Diana Llanos		CARGO:		Manera Ambiental									
N°		IDENTIFICACIÓN DE LA MUESTRA (Máx. 20 caracteres)		FECHA DE MUESTREO		HORA (hh:mm)		MATRIZ (*)		TIPO DE MUESTRA		PUNTUAL		COMUESTA		T°	
1		1028		26-05-23		13:28		AT		✓		22,5		3,026		244,000	
2																	
3																	
4																	
5																	
6																	
7																	
8																	
9																	
10																	
11																	
12																	
13																	
14																	
15																	
OBSERVACIONES DE TERRENO: MUESTREO SOLICITADO POR CLIENTE FREDDY CORTES.																	
ENTREGADO POR:		Diana Llanos		HORA:		13:30		RECIBIDO POR:				FECHA:				HORA:	
RESPONSABLE DE INGRESO:																	
Envases proporcionados por:																	
Medio de transporte:		Aéreo		Terrestre		Otro											
Método de refrigeración:		Nevera con hielo		Nevera con Gel pack		Nevera con Ice pack		Aislapol									
Sistema Control de refrigeración:		Testigo plástico		Testigo de vidrio		Otro											
Nombre y Firma Inspector Ambiental:		LUIS ALEGRÍA OLATE															
Comentarios:		3,750 LTS. DE AGUA PARA MUESTRAS, 3 ENVASES															

(\*) Matriz: FI (Filtro); AS (Agua Superficial); AR (Agua Residual); AP (Agua Potable); AT (Agua Subterránea); AM (Agua del Mar); AL (Agua Pluvial); RL (RILES); SI (Suelo); SE (Sedimentos); SO (Sólidos); RISES (Residuos Sólidos).

SOCIEDAD DE SERVICIOS Y ESTUDIOS GEOLÓGICOS Y AMBIENTALES LTDA.  
AV. LA PAZ 1447, CASA 4A - CALAMA - CHILE - FONO 552761972  
www.segea.cl - mail: l.alegria@segea.cl

CÓDIGO ETFA 040-01

Escaneado con CamScanner

SOCIEDAD DE SERVICIOS Y ESTUDIOS GEOLÓGICOS Y AMBIENTALES LTDA.

**AUTORIZACION ETFA SMA 040-01**

Avenida La Paz N°1447 Lote 4-A, Calama, Región de Antofagasta. Fono: +56 552761972 sitio web: www.segea.cl - mail: l.alegria@segea.cl

## DECLARACIÓN JURADA PARA LA OPERATIVIDAD DEL INSPECTOR AMBIENTAL

Yo, LUIS ALEGRIA OLATE, RUN N° 10824759-2, domiciliado en PASAJE CAPÍN N° 3470, VILLA LOMAS HUASI - CALAMA- CALAMA, REGIÓN DE ANTOFAGASTA, en mi calidad de inspector ambiental N° 10824759-2, ETFA 040-01, declaro que, en los últimos dos años:

- No he tenido una relación directa ni indirecta, mercantil o laboral con SQM SALAR S.A., RUT N° 79.626.800-K, titular del proyecto, sistema, actividad o fuente, objeto de las actividades de fiscalización ambiental.
- No he tenido una relación directa ni indirecta, mercantil o laboral con don CARLOS CESAR DIAZ ORTIZ, RUN N° 10.476.287-5 representante legal de SQM SALAR S.A., RUT N° 79.626.800-K, titular del proyecto, sistema, actividad o fuente, objeto de las actividades de fiscalización ambiental.
- No he sido legalmente reconocido como asociado en negocios con SQM SALAR S.A.
- No he tenido, directa ni indirectamente, la propiedad, el control o la posesión de acciones o títulos en circulación de SQM SALAR S.A.
- No he controlado, directa ni indirectamente a SQM SALAR S.A.

Igualmente declaro que no tengo vínculo familiar de parentesco -hasta el tercer grado de consanguinidad y segundo de afinidad inclusive-, con los propietarios ni con los representantes legales del titular fiscalizado.

Toda la información contenida en el informe de inspección ETFA 29641 es veraz, auténtica (que no corresponde a una copia o transcripción de otros documentos) y exacta.

Finalmente, ratifico que las declaraciones hechas son verídicas, según mi mejor conocimiento y entendimiento y declaro tener conocimiento que las infracciones a las obligaciones que impone el reglamento ETFA, según lo dispuesto en su artículo 19, se sancionan de conformidad a lo señalado en el Título III de la ley orgánica de la Superintendencia del Medio Ambiente.

7 de junio de 2023



**Firma Inspector Ambiental**  
**Código IA 10824759-2**

SOCIEDAD DE SERVICIOS Y ESTUDIOS GEOLÓGICOS Y AMBIENTALES LTDA.

**AUTORIZACION ETFA SMA 040-01**

Avenida La Paz N°1447 Lote 4-A, Calama, Región de Antofagasta. Fono: +56 552761972 sitio web: [www.segea.cl](http://www.segea.cl) - mail: [l.alegria@segea.cl](mailto:l.alegria@segea.cl)



## DECLARACIÓN JURADA PARA LA OPERATIVIDAD DE LA ENTIDAD TÉCNICA DE FISCALIZACIÓN AMBIENTAL

Yo, CECILIA LUZMIRA OLIVERA ALLENDES, RUN N° 09.674.462-5, domiciliado en AVDA. LA PAZ 1447, LOTE 4A, CALAMA - REGIÓN DE ANTOFAGASTA, en mi calidad de representante legal de SOCIEDAD DE SERVICIOS Y ESTUDIOS GEOLÓGICOS Y AMBIENTALES LTDA. Sucursal Calama, Código ETFA 040-01, declaro que, la persona jurídica que represento, en los dos últimos años:

- No ha tenido una relación directa ni indirecta de tipo mercantil con SQM SALAR S.A., RUT N° 79.626.800-K, titular del proyecto, sistema, actividad o fuente, objeto la actividad de fiscalización ambiental.
- No ha tenido una relación directa ni indirecta, de tipo laboral con CARLOS CESAR DIAZ ORTIZ, RUN N° 10.476.287-5, representante legal de SQM SALAR S.A., titular del proyecto, sistema, actividad o fuente, objeto de la actividad de fiscalización ambiental.
- No ha sido legalmente reconocida como asociada en negocios con SQM SALAR S.A.
- No ha tenido, directa ni indirectamente, la propiedad, el control o la posesión de acciones o títulos en circulación de SQM SALAR S.A.
- No ha controlado, directa ni indirectamente a SQM SALAR S.A.
- No ha sido controlada, directa ni indirectamente por SQM SALAR S.A.
- No hemos sido controlados, directa ni indirectamente, por una misma tercera persona.
- Igualmente declaro que, yo no he tenido una relación directa ni indirecta, mercantil o laboral con don CARLOS CESAR DIAZ ORTIZ, RUN N° 10.476.287-5, representante legal ni con SQM SALAR S.A.

Declaro también que, no existe vínculo familiar de parentesco -hasta el tercer grado de consanguinidad y segundo de afinidad inclusive-, entre los propietarios y los representantes legales de SQM SALAR S.A. y los propietarios y representantes legales de esta ETFA.

Toda la información contenida en el informe de inspección ETFA 29641 es veraz, auténtica (que no corresponde a una copia o transcripción de otros documentos) y exacta.

Finalmente, ratifico que las declaraciones hechas son verídicas, según mi mejor conocimiento y entendimiento y declaro tener conocimiento que las infracciones a las obligaciones que impone el reglamento ETFA, según lo dispuesto en su artículo 19, se sancionan de conformidad a lo señalado en el Título III de la ley orgánica de la Superintendencia del Medio Ambiente.

7 de junio de 2023



**Firma Representante Legal**  
**Fin del reporte informe ETFA N° 29641**

SOCIEDAD DE SERVICIOS Y ESTUDIOS GEOLÓGICOS Y AMBIENTALES LTDA.

**AUTORIZACION ETFA SMA 040-01**

Avenida La Paz N°1447 Lote 4-A, Calama, Región de Antofagasta. Fono: +56 552761972 sitio web: [www.segea.cl](http://www.segea.cl) - mail: [l.alegria@segea.cl](mailto:l.alegria@segea.cl)

**Cliete:** SQM SALAR S.A. **RUT:** 79.626.800-K  
**Dirección:** ANÍBAL PINTO 3228, SAN PEDRO DE ATACAMA - ANTOFAGASTA  
**Proyecto:** CAMBIOS Y MEJORAS DE LA OPERACIÓN MINERA EN EL SALAR DE ATACAMA

**Nombre Punto:** L10-4

**Instrumento Ambiental:** RCA 226/2006

**Lugar de Inspección:** PEINE

**Fecha Inspección:** 26-05-2023

**Comuna/Región:** SAN PEDRO DE ATACAMA, REGION DE ANTOFAGASTA

**Hora Inicio Inspección:** 14:17

**Técnica de Inspección:** MANUAL

**Hora Terminó Inspección:** 14:57

**Tipo de Inspección:** PUNTUAL

**Mediciones:** MUESTRA QUÍMICA

**Tipo Agua:** SUBTERRANEA

**Batería:** Físico-Químico-Metales Aniones

## DATOS EN TERRENO

Hora en terreno:	14:23
Temperatura (°C):	17,80
Conductividad (uS/cm):	177.600
TDS (ppm)	S/D
Salinidad (psu):	S/D
Potencial Redox (mV):	S/D
Oxígeno Disuelto (mg/L):	4,10
pH:	7,49

### Características Ambientales

Condiciones Climáticas	PARCIAL
Viento	CALMO
Tipo Sector	SALAR

### Características Muestra Agua

Aspecto Muestra	TRANSPARENTE
Color Muestra	INCOLORA
Olor Muestra	INODORA

Observaciones:

4Lt agua muestra, 7 envases

(\*) S/D: Sin datos.

SOCIEDAD DE SERVICIOS Y ESTUDIOS GEOLÓGICOS Y AMBIENTALES LTDA.

**AUTORIZACION ETFA SMA 040-01**

Avenida La Paz N°1447 Lote 4-A, Calama, Región de Antofagasta. Fono: +56 552761972 sitio web: www.segea.cl - mail: l.alegria@segea.cl

## Informacion Equipos Utilizados:

N° Serie	Tipo Equipo	Marca	Modelo
9480679	MULTIPARÁMETRO	WTW	3430

## Referencia Procedimiento:

P-HIDRO-01	Procedimiento de Muestreo de Agua Superficial y Subterránea
I-HIDRO-01	Instructivo Condiciones y Almacenamiento de las Muestras
I-HIDRO-02	Instructivo Sistema de Codificación de Registro de las Muestras
I-HIDRO-03	Instructivo Específico Uso Medidor de pH
I-HIDRO-04	Instructivo Específico Uso Medidor de Conductividad
I-HIDRO-05	Instructivo Específico Uso Medidor de Potencial Redox (Orp)
I-HIDRO-06	Instructivo Específico Uso Medidor de Oxígeno Disuelto (Od)
I-HIDRO-07	Instructivo Específico Uso Medidor de Temperatura
I-HIDRO-10	Instructivo Específico Registro Fotográfico

## Monitores en Terreno

**Nombre:** OSCAR CASTILLO VARGAS  
**Rut:** 13873536-2  
**Cargo:** MONITOR AMBIENTAL

**Nombre:** GUILLERMO ROJAS AVALOS  
**Rut:** 14309306-9  
**Cargo:** ASISTENTE DE TERRENO



**MONITOR AMBIENTAL**



**ASISTENTE DE TERRENO**

## Inspector Ambiental Autorizado por S.M.A.

**Nombre:** LUIS ALEGRIA OLATE  
**Cod. I.A./Rut:** 10824759-2  
**Cargo:** GERENTE TÉCNICO / INSPECTOR AMBIENTAL

## Representante Legal

**Nombre:** CECILIA OLIVERA ALLENDES  
**Rut:** 9.674.462-5  
**Cargo:** REPRESENTANTE LEGAL

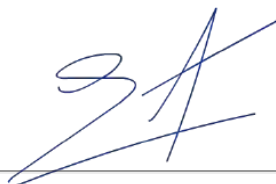

**GERENTE TÉCNICO / INSPECTOR AMBIENTAL**



**REPRESENTANTE LEGAL**

SOCIEDAD DE SERVICIOS Y ESTUDIOS GEOLÓGICOS Y AMBIENTALES LTDA.

**AUTORIZACION ETFA SMA 040-01**

Avenida La Paz N°1447 Lote 4-A, Calama, Región de Antofagasta. Fono: +56 552761972 sitio web: [www.segea.cl](http://www.segea.cl) - mail: [l.alegria@segea.cl](mailto:l.alegria@segea.cl)

**Nombre Punto:** L10-4  
**Instrumento Ambiental:** RCA 226/2006

**Coordenadas UTM  
WGS84**

Este: 584908

Norte: 7381408



**Sector:**  
PEINE

**Comuna/Región:**  
SAN PEDRO DE ATACAMA, REGION DE  
ANTOFAGASTA

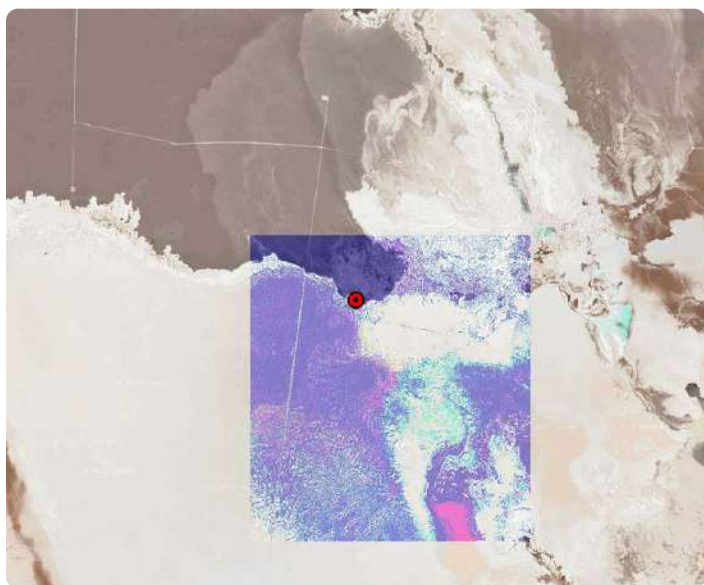

SOCIEDAD DE SERVICIOS Y ESTUDIOS GEOLÓGICOS Y AMBIENTALES LTDA.

**AUTORIZACION ETFA SMA 040-01**

Avenida La Paz N°1447 Lote 4-A, Calama, Región de Antofagasta. Fono: +56 552761972 sitio web: [www.segea.cl](http://www.segea.cl) - mail: [l.alegria@segea.cl](mailto:l.alegria@segea.cl)



## ANEXO TÉCNICO CADENA DE CUSTODIA L10-4

CADENA DE CUSTODIA MUESTREO DE AGUAS															Código: 0.0000029642				
TEMPERATURA DE RECEPCIÓN DE LA MUESTRA (USO LABORATORIO):															PÁGINA 1 DE 1				
Datos del titular		Razón Social		SQM SALAR		Rut (razón social)		79.626.800-K		Rut (razón ambiental)		Nombre del Proyecto		Cambios y mejoras de la operación minera en el Salar de Atacama		Recibido por			
Lugar de muestra		SALAR DE ATACAMA		Nombre del Proyecto		Cambios y mejoras de la operación minera en el Salar de Atacama		Nombre		Esterlin Vazquez		Firma		S.H.					
CLIENTE		SQM SALAR		CONTACTO		Freddy Cortez													
DIRECCIÓN				CIUDAD															
TELÉFONO				E-MAIL															
LUGAR DE MUESTREO		LUGAR		SALAR DE ATACAMA		OC													
Nº DE OC / OT				CONDICIÓN AL:															
MUESTREO POR		NOMBRE		CARGO		Monitoreo Ambiental													
Nº		IDENTIFICACIÓN DE LA MUESTRA (Máx. 30 caracteres)		FECHA DE MUESTREO		HORA (hh:mm)		MATRIZ (*)		TIPO DE MUESTRA		PUNTALES		COMPUSTA		Tº			
1		L10-4		26-05-23		14:23		AT		PUNTALES		COMPUSTA		Tº		pH			
2										CE (µS/cm)		OD (mg/L)		Cloro (mg/L)		Turbidez (NTU)			
3										17.3		3.493		133.600		4.10			
4																			
5																			
6																			
7																			
8																			
9																			
10																			
11																			
12																			
13																			
14																			
15																			
OBSERVACIONES DE TERRENO: MUESTREO SOLICITADO POR CLIENTE FREDDY CORTES.																			
ENTREGADO POR		Diana Llanos		HORA		15:20		RECIBIDO POR				FECHA				HORA			
RESPONSABLE DE INGRESO																			
Envases proporcionados por:				Medio de transporte:		Aéreo Terrestre Otro		Método de refrigeración:		Nevera con hielo Nevera con Gel pack Nevera con ice pack Aislapoli		Sistema Control de refrigeración:		Testigo plástico Testigo de vidrio Otro		Nombre y Firma Inspector Ambiental:			
																		LUIS ALEGRIA OLATE	
																		Comentarios:	
																		1,750 LITS. DE AGUA PARA MUESTRAS, 3 ENVASES	
(*) Matriz: FI (Filtro); AS (Agua Superficial); AR (Agua Residual); AP (Agua Potable); AT (Agua Subterránea); AM (Agua del Mar); AL (Agua Pluvial); RL (RILES); SL (Suelos); SE (Sedimentos); SO (Sólidos); RES (Residuos Sólidos).																			
SOCIEDAD DE SERVICIOS Y ESTUDIOS GEOLOGICOS Y AMBIENTALES LTDA. AV. LA PAZ 1447, CASA 4A - CALAMA - CHILE - Fono 552761972 www.segea.cl - mail: l.alegria@segea.cl																			
CÓDIGO ETFA 040-01																			

Escaneado con CamScanner

SOCIEDAD DE SERVICIOS Y ESTUDIOS GEOLOGICOS Y AMBIENTALES LTDA.

**AUTORIZACION ETFA SMA 040-01**

Avenida La Paz N°1447 Lote 4-A, Calama, Región de Antofagasta. Fono: +56 552761972 sitio web: www.segea.cl - mail: l.alegria@segea.cl



## DECLARACIÓN JURADA PARA LA OPERATIVIDAD DEL INSPECTOR AMBIENTAL

Yo, LUIS ALEGRIA OLATE, RUN N° 10824759-2, domiciliado en PASAJE CAPÍN N° 3470, VILLA LOMAS HUASI - CALAMA- CALAMA, REGIÓN DE ANTOFAGASTA, en mi calidad de inspector ambiental N° 10824759-2, ETFA 040-01, declaro que, en los últimos dos años:

- No he tenido una relación directa ni indirecta, mercantil o laboral con SQM SALAR S.A., RUT N° 79.626.800-K, titular del proyecto, sistema, actividad o fuente, objeto de las actividades de fiscalización ambiental.
- No he tenido una relación directa ni indirecta, mercantil o laboral con don CARLOS CESAR DIAZ ORTIZ, RUN N° 10.476.287-5 representante legal de SQM SALAR S.A., RUT N° 79.626.800-K, titular del proyecto, sistema, actividad o fuente, objeto de las actividades de fiscalización ambiental.
- No he sido legalmente reconocido como asociado en negocios con SQM SALAR S.A.
- No he tenido, directa ni indirectamente, la propiedad, el control o la posesión de acciones o títulos en circulación de SQM SALAR S.A.
- No he controlado, directa ni indirectamente a SQM SALAR S.A.

Igualmente declaro que no tengo vínculo familiar de parentesco -hasta el tercer grado de consanguinidad y segundo de afinidad inclusive-, con los propietarios ni con los representantes legales del titular fiscalizado.

Toda la información contenida en el informe de inspección ETFA 29642 es veraz, auténtica (que no corresponde a una copia o transcripción de otros documentos) y exacta.

Finalmente, ratifico que las declaraciones hechas son verídicas, según mi mejor conocimiento y entendimiento y declaro tener conocimiento que las infracciones a las obligaciones que impone el reglamento ETFA, según lo dispuesto en su artículo 19, se sancionan de conformidad a lo señalado en el Título III de la ley orgánica de la Superintendencia del Medio Ambiente.

7 de junio de 2023



**Firma Inspector Ambiental**  
**Código IA 10824759-2**

SOCIEDAD DE SERVICIOS Y ESTUDIOS GEOLÓGICOS Y AMBIENTALES LTDA.

**AUTORIZACION ETFA SMA 040-01**

Avenida La Paz N°1447 Lote 4-A, Calama, Región de Antofagasta. Fono: +56 552761972 sitio web: [www.segea.cl](http://www.segea.cl) - mail: [l.alegria@segea.cl](mailto:l.alegria@segea.cl)

## DECLARACIÓN JURADA PARA LA OPERATIVIDAD DE LA ENTIDAD TÉCNICA DE FISCALIZACIÓN AMBIENTAL

Yo, CECILIA LUZMIRA OLIVERA ALLENDES, RUN N° 09.674.462-5, domiciliado en AVDA. LA PAZ 1447, LOTE 4A, CALAMA - REGIÓN DE ANTOFAGASTA, en mi calidad de representante legal de SOCIEDAD DE SERVICIOS Y ESTUDIOS GEOLÓGICOS Y AMBIENTALES LTDA. Sucursal Calama, Código ETFA 040-01, declaro que, la persona jurídica que represento, en los dos últimos años:

- No ha tenido una relación directa ni indirecta de tipo mercantil con SQM SALAR S.A., RUT N° 79.626.800-K, titular del proyecto, sistema, actividad o fuente, objeto la actividad de fiscalización ambiental.
- No ha tenido una relación directa ni indirecta, de tipo laboral con CARLOS CESAR DIAZ ORTIZ, RUN N° 10.476.287-5, representante legal de SQM SALAR S.A., titular del proyecto, sistema, actividad o fuente, objeto de la actividad de fiscalización ambiental.
- No ha sido legalmente reconocida como asociada en negocios con SQM SALAR S.A.
- No ha tenido, directa ni indirectamente, la propiedad, el control o la posesión de acciones o títulos en circulación de SQM SALAR S.A.
- No ha controlado, directa ni indirectamente a SQM SALAR S.A.
- No ha sido controlada, directa ni indirectamente por SQM SALAR S.A.
- No hemos sido controlados, directa ni indirectamente, por una misma tercera persona.
- Igualmente declaro que, yo no he tenido una relación directa ni indirecta, mercantil o laboral con don CARLOS CESAR DIAZ ORTIZ, RUN N° 10.476.287-5, representante legal ni con SQM SALAR S.A.

Declaro también que, no existe vínculo familiar de parentesco -hasta el tercer grado de consanguinidad y segundo de afinidad inclusive-, entre los propietarios y los representantes legales de SQM SALAR S.A. y los propietarios y representantes legales de esta ETFA.

Toda la información contenida en el informe de inspección ETFA 29642 es veraz, auténtica (que no corresponde a una copia o transcripción de otros documentos) y exacta.

Finalmente, ratifico que las declaraciones hechas son verídicas, según mi mejor conocimiento y entendimiento y declaro tener conocimiento que las infracciones a las obligaciones que impone el reglamento ETFA, según lo dispuesto en su artículo 19, se sancionan de conformidad a lo señalado en el Título III de la ley orgánica de la Superintendencia del Medio Ambiente.

7 de junio de 2023



**Firma Representante Legal**  
**Fin del reporte informe ETFA N° 29642**

SOCIEDAD DE SERVICIOS Y ESTUDIOS GEOLÓGICOS Y AMBIENTALES LTDA.

**AUTORIZACION ETFA SMA 040-01**

Avenida La Paz N°1447 Lote 4-A, Calama, Región de Antofagasta. Fono: +56 552761972 sitio web: [www.segea.cl](http://www.segea.cl) - mail: [l.alegria@segea.cl](mailto:l.alegria@segea.cl)

**Cliete:** SQM SALAR S.A. **RUT:** 79.626.800-K  
**Dirección:** ANÍBAL PINTO 3228, SAN PEDRO DE ATACAMA - ANTOFAGASTA  
**Proyecto:** CAMBIOS Y MEJORAS DE LA OPERACIÓN MINERA EN EL SALAR DE ATACAMA

**Nombre Punto:** L10-1

**Instrumento Ambiental:** RCA 226/2006

**Lugar de Inspección:** PEINE

**Fecha Inspección:** 28-05-2023

**Comuna/Región:** SAN PEDRO DE ATACAMA, REGION DE ANTOFAGASTA

**Hora Inicio Inspección:** 11:44

**Técnica de Inspección:** MANUAL

**Hora Terminó Inspección:** 12:30

**Tipo de Inspección:** PUNTUAL

**Mediciones:** MUESTRA QUÍMICA

**Tipo Agua:** SUBTERRANEA

**Batería:** Físico-Químico-Metales Aniones

## DATOS EN TERRENO

Hora en terreno:	12:05
Temperatura (°C):	18,90
Conductividad (uS/cm):	8.090
TDS (ppm)	S/D
Salinidad (psu):	S/D
Potencial Redox (mV):	S/D
Oxígeno Disuelto (mg/L):	5,25
pH:	8,09

### Características Ambientales

Condiciones Climáticas	DESPEJADO
Viento	CALMO
Tipo Sector	SALAR

### Características Muestra Agua

Aspecto Muestra	TRANSPARENTE
Color Muestra	INCOLORA
Olor Muestra	INODORA

Observaciones:

4Lt agua muestra, 7 envases

(\*) S/D: Sin datos.

SOCIEDAD DE SERVICIOS Y ESTUDIOS GEOLÓGICOS Y AMBIENTALES LTDA.

**AUTORIZACION ETFA SMA 040-01**

Avenida La Paz N°1447 Lote 4-A, Calama, Región de Antofagasta. Fono: +56 552761972 sitio web: www.segea.cl - mail: l.alegria@segea.cl

**Informacion Equipos Utilizados:**

N° Serie	Tipo Equipo	Marca	Modelo
9480679	MULTIPARÁMETRO	WTW	3430

**Referencia Procedimiento:**

P-HIDRO-01	Procedimiento de Muestreo de Agua Superficial y Subterránea
I-HIDRO-01	Instructivo Condiciones y Almacenamiento de las Muestras
I-HIDRO-02	Instructivo Sistema de Codificación de Registro de las Muestras
I-HIDRO-03	Instructivo Específico Uso Medidor de pH
I-HIDRO-04	Instructivo Específico Uso Medidor de Conductividad
I-HIDRO-05	Instructivo Específico Uso Medidor de Potencial Redox (Orp)
I-HIDRO-06	Instructivo Específico Uso Medidor de Oxígeno Disuelto (Od)
I-HIDRO-07	Instructivo Específico Uso Medidor de Temperatura
I-HIDRO-10	Instructivo Específico Registro Fotográfico

**Monitores en Terreno**

**Nombre:** OSCAR CASTILLO VARGAS  
**Rut:** 13873536-2  
**Cargo:** MONITOR AMBIENTAL

**Nombre:** GUILLERMO ROJAS AVALOS  
**Rut:** 14309306-9  
**Cargo:** ASISTENTE DE TERRENO

**MONITOR AMBIENTAL****ASISTENTE DE TERRENO****Inspector Ambiental Autorizado por S.M.A.**

**Nombre:** LUIS ALEGRIA OLATE  
**Cod. I.A./Rut:** 10824759-2  
**Cargo:** GERENTE TÉCNICO / INSPECTOR AMBIENTAL

**Representante Legal**

**Nombre:** CECILIA OLIVERA ALLENDES  
**Rut:** 9.674.462-5  
**Cargo:** REPRESENTANTE LEGAL

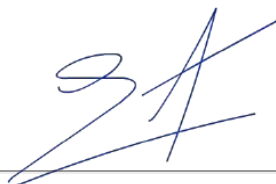
**GERENTE TÉCNICO / INSPECTOR AMBIENTAL****REPRESENTANTE LEGAL**

SOCIEDAD DE SERVICIOS Y ESTUDIOS GEOLÓGICOS Y AMBIENTALES LTDA.

**AUTORIZACION ETFA SMA 040-01**

Avenida La Paz N°1447 Lote 4-A, Calama, Región de Antofagasta. Fono: +56 552761972 sitio web: www.segea.cl - mail: l.alegria@segea.cl



**Nombre Punto:** L10-1  
**Instrumento Ambiental:** RCA 226/2006

**Coordenadas UTM WGS84**

Este: 591440  
Norte: 7380661



**Sector:**  
PEINE

**Comuna/Región:**  
SAN PEDRO DE ATACAMA, REGION DE ANTOFAGASTA

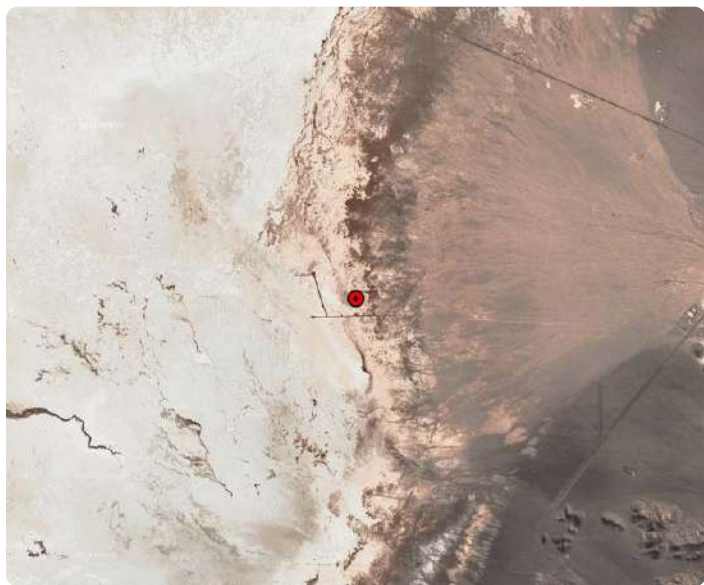

SOCIEDAD DE SERVICIOS Y ESTUDIOS GEOLÓGICOS Y AMBIENTALES LTDA.

**AUTORIZACION ETFA SMA 040-01**

Avenida La Paz N°1447 Lote 4-A, Calama, Región de Antofagasta. Fono: +56 552761972 sitio web: [www.segea.cl](http://www.segea.cl) - mail: [l.alegria@segea.cl](mailto:l.alegria@segea.cl)



## ANEXO TÉCNICO CADENA DE CUSTODIA L10-1

CADENA DE CUSTODIA MUESTREO DE AGUAS										Código: 8-HIDRO-52			
										Versión: 2			
										Fecha: 16-06-2022			
TEMPERATURA DE RECEPCIÓN DE LA MUESTRA (USO LABORATORIO):										PÁGINA	1 DE 1		
<b>Datos del Titular</b>													
Razón Social		SQM SALAR		Nombre Representante Legal		Recibido por:							
Rut (razón social)		79.626.800-K		Rut Rep. Legal		Nombre: <b>ESTEBAN VALENCIA</b>							
Instrumento ambiental				Dirección		Firma:							
Lugar de muestreo		SALAR DE ATACAMA		Nombre del Proyecto		Cambios y mejoras de la operación minera en el Salar de Atacama							
ENVÍAR REPORTE DE ANÁLISIS A:		CLIENTE:		CONTACTO:		PRESERVANTE							
		SQM SALAR		Freddy Cortez									
DIRECCIÓN:													
TELÉFONO:				E-MAIL:		FILTRO (Q)							
LUGAR DE MUESTREO		LUGAR:		OC:		OBSERVACIONES							
		SALAR DE ATACAMA											
ORDEN DE TRABAJO		N° DE OC / OT:		COTIZACIÓN ALS:									
MUESTREO POR:		NOMBRE:		CARGO:									
		OSCAR CASTILLO		MONITOR AMBIENTAL									
N°		IDENTIFICACIÓN DE LA MUESTRA (Máx. 20 caracteres)		FECHA DE MUESTREO		HORA (hh:mm)		MATRIZ (*)		TIPO DE MUESTRA		Parámetros Medidos en Terreno	
												PUNTUAL COMPUESTA T° pH CE (US/cm) OD (tq) DO (mg/L) Cloro (mg/L) Turbiedad (NTU)	
1		L10-1		28-05-2023		12:05		AT		X		18,9 8,091 8,090 5,25	
2													
3													
4													
5													
6													
7													
8													
9													
10													
11													
12													
13													
14													
15													
OBSERVACIONES DE TERRENO: MUESTREO SOLICITADO POR CLIENTE FREDDY CORTEZ SIN BALANCE IÓNICO.													
ENTREGADO POR:		OSCAR CASTILLO		HORA:		15:50		RECIBIDO POR:		FECHA:		HORA:	
RESPONSABLE DE INGRESO													
Envases proporcionados por: _____													
Medio de transporte: <input type="checkbox"/> Aéreo <input type="checkbox"/> Terrestre <input type="checkbox"/> Otro _____													
Método de refrigeración: <input type="checkbox"/> Nevera con hielo <input type="checkbox"/> Nevera con Gel pack <input type="checkbox"/> Nevera con Ice pack <input type="checkbox"/> Aislapol													
Sistema Control de refrigeración: <input type="checkbox"/> Testigo plástico <input type="checkbox"/> Testigo de vidrio <input type="checkbox"/> Otro _____													
Nombre y Firma Inspector Ambiental: <b>LUIS ALEGRÍA OLATE</b>													
Comentarios: _____													
(*) Matriz: R (Ritro); AS (Agua Superficial); AR (Agua Residual); AP (Agua Potable); AT (Agua Subterránea); AM (Agua del Mar); AL (Agua Pluvial); RIL (RILES); SL (Suelos); SE (Sedimentos); SO (Sólidos); RISES (Residuos Sólidos).													
SOCIEDAD DE SERVICIOS Y ESTUDIOS GEOLÓGICOS Y AMBIENTALES LTDA. AV. LA PAZ 1447, CASERA - CALAMA - CHILE - fono 552761972 www.segea.cl - mail: l.alegria@segea.cl													
CÓDIGO ETFA 040-01													

## DECLARACIÓN JURADA PARA LA OPERATIVIDAD DEL INSPECTOR AMBIENTAL

Yo, LUIS ALEGRIA OLATE, RUN N° 10824759-2, domiciliado en PASAJE CAPÍN N° 3470, VILLA LOMAS HUASI - CALAMA- CALAMA, REGIÓN DE ANTOFAGASTA, en mi calidad de inspector ambiental N° 10824759-2, ETFA 040-01, declaro que, en los últimos dos años:

- No he tenido una relación directa ni indirecta, mercantil o laboral con SQM SALAR S.A., RUT N° 79.626.800-K, titular del proyecto, sistema, actividad o fuente, objeto de las actividades de fiscalización ambiental.
- No he tenido una relación directa ni indirecta, mercantil o laboral con don CARLOS CESAR DIAZ ORTIZ, RUN N° 10.476.287-5 representante legal de SQM SALAR S.A., RUT N° 79.626.800-K, titular del proyecto, sistema, actividad o fuente, objeto de las actividades de fiscalización ambiental.
- No he sido legalmente reconocido como asociado en negocios con SQM SALAR S.A.
- No he tenido, directa ni indirectamente, la propiedad, el control o la posesión de acciones o títulos en circulación de SQM SALAR S.A.
- No he controlado, directa ni indirectamente a SQM SALAR S.A.

Igualmente declaro que no tengo vínculo familiar de parentesco -hasta el tercer grado de consanguinidad y segundo de afinidad inclusive-, con los propietarios ni con los representantes legales del titular fiscalizado.

Toda la información contenida en el informe de inspección ETFA 29648 es veraz, auténtica (que no corresponde a una copia o transcripción de otros documentos) y exacta.

Finalmente, ratifico que las declaraciones hechas son verídicas, según mi mejor conocimiento y entendimiento y declaro tener conocimiento que las infracciones a las obligaciones que impone el reglamento ETFA, según lo dispuesto en su artículo 19, se sancionan de conformidad a lo señalado en el Título III de la ley orgánica de la Superintendencia del Medio Ambiente.

7 de junio de 2023



**Firma Inspector Ambiental**  
**Código IA 10824759-2**

SOCIEDAD DE SERVICIOS Y ESTUDIOS GEOLÓGICOS Y AMBIENTALES LTDA.

**AUTORIZACION ETFA SMA 040-01**

Avenida La Paz N°1447 Lote 4-A, Calama, Región de Antofagasta. Fono: +56 552761972 sitio web: [www.segea.cl](http://www.segea.cl) - mail: [l.alegria@segea.cl](mailto:l.alegria@segea.cl)

## DECLARACIÓN JURADA PARA LA OPERATIVIDAD DE LA ENTIDAD TÉCNICA DE FISCALIZACIÓN AMBIENTAL

Yo, CECILIA LUZMIRA OLIVERA ALLENDES, RUN N° 09.674.462-5, domiciliado en AVDA. LA PAZ 1447, LOTE 4A, CALAMA - REGIÓN DE ANTOFAGASTA, en mi calidad de representante legal de SOCIEDAD DE SERVICIOS Y ESTUDIOS GEOLÓGICOS Y AMBIENTALES LTDA. Sucursal Calama, Código ETFA 040-01, declaro que, la persona jurídica que represento, en los dos últimos años:

- No ha tenido una relación directa ni indirecta de tipo mercantil con SQM SALAR S.A., RUT N° 79.626.800-K, titular del proyecto, sistema, actividad o fuente, objeto la actividad de fiscalización ambiental.
- No ha tenido una relación directa ni indirecta, de tipo laboral con CARLOS CESAR DIAZ ORTIZ, RUN N° 10.476.287-5, representante legal de SQM SALAR S.A., titular del proyecto, sistema, actividad o fuente, objeto de la actividad de fiscalización ambiental.
- No ha sido legalmente reconocida como asociada en negocios con SQM SALAR S.A.
- No ha tenido, directa ni indirectamente, la propiedad, el control o la posesión de acciones o títulos en circulación de SQM SALAR S.A.
- No ha controlado, directa ni indirectamente a SQM SALAR S.A.
- No ha sido controlada, directa ni indirectamente por SQM SALAR S.A.
- No hemos sido controlados, directa ni indirectamente, por una misma tercera persona.
- Igualmente declaro que, yo no he tenido una relación directa ni indirecta, mercantil o laboral con don CARLOS CESAR DIAZ ORTIZ, RUN N° 10.476.287-5, representante legal ni con SQM SALAR S.A.

Declaro también que, no existe vínculo familiar de parentesco -hasta el tercer grado de consanguinidad y segundo de afinidad inclusive-, entre los propietarios y los representantes legales de SQM SALAR S.A. y los propietarios y representantes legales de esta ETFA.

Toda la información contenida en el informe de inspección ETFA 29648 es veraz, auténtica (que no corresponde a una copia o transcripción de otros documentos) y exacta.

Finalmente, ratifico que las declaraciones hechas son verídicas, según mi mejor conocimiento y entendimiento y declaro tener conocimiento que las infracciones a las obligaciones que impone el reglamento ETFA, según lo dispuesto en su artículo 19, se sancionan de conformidad a lo señalado en el Título III de la ley orgánica de la Superintendencia del Medio Ambiente.

7 de junio de 2023



**Firma Representante Legal**  
**Fin del reporte informe ETFA N° 29648**

SOCIEDAD DE SERVICIOS Y ESTUDIOS GEOLÓGICOS Y AMBIENTALES LTDA.

**AUTORIZACION ETFA SMA 040-01**

Avenida La Paz N°1447 Lote 4-A, Calama, Región de Antofagasta. Fono: +56 552761972 sitio web: [www.segea.cl](http://www.segea.cl) - mail: [l.alegria@segea.cl](mailto:l.alegria@segea.cl)