

**Cliete:** SQM SALAR S.A. **RUT:** 79.626.800-K  
**Dirección:** ANÍBAL PINTO 3228, SAN PEDRO DE ATACAMA - ANTOFAGASTA  
**Proyecto:** CAMBIOS Y MEJORAS DE LA OPERACIÓN MINERA EN EL SALAR DE ATACAMA

**Nombre Punto:** REGLILLA SALADA CONAF

**Instrumento Ambiental:** RCA 226/2006

**Lugar de Inspección:** PEINE

**Fecha Inspección:** 26-11-2023

**Comuna/Región:** SAN PEDRO DE ATACAMA, REGION DE ANTOFAGASTA

**Hora Inicio Inspección:** 11:24

**Técnica de Inspección:** MANUAL

**Hora Terminó Inspección:** 11:26

**Tipo de Inspección:** PUNTUAL

**Mediciones:** MUESTRA QUÍMICA

**Tipo Agua:** SUPERFICIAL

**Batería:** S/D

## DATOS EN TERRENO

Hora en terreno:	11:25
Temperatura (°C):	S/D
Conductividad (uS/cm):	S/D
TDS (ppm)	S/D
Salinidad (psu):	S/D
Potencial Redox (mV):	S/D
Oxígeno Disuelto (mg/L):	S/D
pH:	S/D

### Características Ambientales

Condiciones Climáticas	DESPEJADO
Viento	CALMO
Tipo Sector	SALAR

### Características Muestra Agua

Aspecto Muestra	S/D
Color Muestra	S/D
Olor Muestra	S/D

## Observaciones:

Sin acceso. Comunidad de Peine prohíbe acceso al sector, Carta N° 18/2023 "Flamencos en cortejo nupcial". Debido al cambio de horario en Chile, SEGEA realiza mediciones en UTC-3 y SQM en UTC-4.

(\*) S/D: Sin datos.

SOCIEDAD DE SERVICIOS Y ESTUDIOS GEOLÓGICOS Y AMBIENTALES LTDA.

**AUTORIZACION ETFA SMA 040-01**

Avenida La Paz N°1447 Lote 4-A, Calama, Región de Antofagasta. Fono: +56 552761972 sitio web: [www.segea.cl](http://www.segea.cl) - mail: [l.alegria@segea.cl](mailto:l.alegria@segea.cl)

## Información Equipos Utilizados:

N° Serie S/D	Tipo Equipo S/D	Marca S/D	Modelo S/D
-----------------	--------------------	--------------	---------------

## Referencia Procedimiento:

P-HIDRO-01	Procedimiento de Muestreo de Agua Superficial y Subterránea
I-HIDRO-01	Instructivo Condiciones y Almacenamiento de las Muestras
I-HIDRO-02	Instructivo Sistema de Codificación de Registro de las Muestras
I-HIDRO-03	Instructivo Específico Uso Medidor de pH
I-HIDRO-04	Instructivo Específico Uso Medidor de Conductividad
I-HIDRO-05	Instructivo Específico Uso Medidor de Potencial Redox (Orp)
I-HIDRO-06	Instructivo Específico Uso Medidor de Oxígeno Disuelto (Od)
I-HIDRO-07	Instructivo Específico Uso Medidor de Temperatura
I-HIDRO-10	Instructivo Específico Registro Fotográfico

## Monitores en Terreno

**Nombre:** GUILLERMO MARTINEZ SUPANTA  
**Rut:** 18400244-2  
**Cargo:** MONITOR AMBIENTAL

**Nombre:** GUILLERMO ROJAS AVALOS  
**Rut:** 14309306-9  
**Cargo:** ASISTENTE DE TERRENO



**MONITOR AMBIENTAL**



**ASISTENTE DE TERRENO**

## Inspector Ambiental Autorizado por S.M.A.

**Nombre:** LUIS ALEGRIA OLATE  
**Cod. I.A./Rut:** 10824759-2  
**Cargo:** GERENTE TÉCNICO / INSPECTOR AMBIENTAL

## Representante Legal

**Nombre:** CECILIA OLIVERA ALLENDES  
**Rut:** 9.674.462-5  
**Cargo:** REPRESENTANTE LEGAL



**GERENTE TÉCNICO / INSPECTOR AMBIENTAL**



**REPRESENTANTE LEGAL**

SOCIEDAD DE SERVICIOS Y ESTUDIOS GEOLÓGICOS Y AMBIENTALES LTDA.

**AUTORIZACION ETFA SMA 040-01**

Avenida La Paz N°1447 Lote 4-A, Calama, Región de Antofagasta. Fono: +56 552761972 sitio web: [www.segea.cl](http://www.segea.cl) - mail: [l.alegria@segea.cl](mailto:l.alegria@segea.cl)

**Nombre Punto:** REGLILLA SALADA CONAF  
**Instrumento Ambiental:** RCA 226/2006

**Coordenadas UTM  
WGS84**

Este: 587624  
 Norte: 7380707



**Sector:**  
PEINE

**Comuna/Región:**  
SAN PEDRO DE ATACAMA, REGION DE  
ANTOFAGASTA

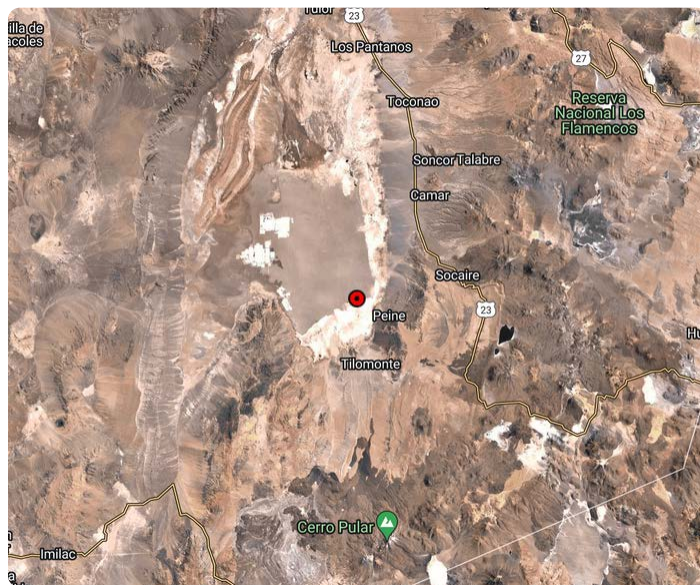
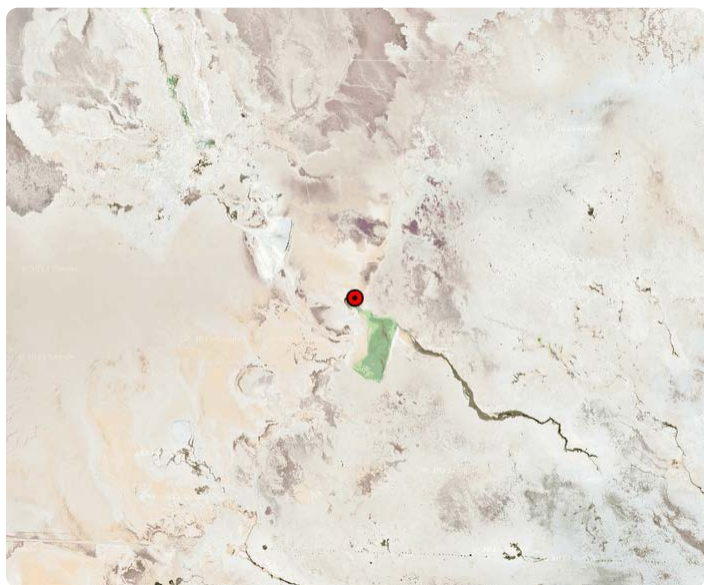

SOCIEDAD DE SERVICIOS Y ESTUDIOS GEOLÓGICOS Y AMBIENTALES LTDA.

**AUTORIZACION ETFA SMA 040-01**

Avenida La Paz N°1447 Lote 4-A, Calama, Región de Antofagasta. Fono: +56 552761972 sitio web: [www.segea.cl](http://www.segea.cl) - mail: [l.alegria@segea.cl](mailto:l.alegria@segea.cl)

## ANEXO TÉCNICO CADENA DE CUSTODIA REGLILLA SALADA CONAF

Sin Cadena de Custodia



SOCIEDAD DE SERVICIOS Y ESTUDIOS GEOLÓGICOS Y AMBIENTALES LTDA.

**AUTORIZACION ETFA SMA 040-01**

Avenida La Paz N°1447 Lote 4-A, Calama, Región de Antofagasta. Fono: +56 552761972 sitio web: [www.segea.cl](http://www.segea.cl) - mail: [l.alegria@segea.cl](mailto:l.alegria@segea.cl)

## DECLARACIÓN JURADA PARA LA OPERATIVIDAD DEL INSPECTOR AMBIENTAL

Yo, LUIS ALEGRIA OLATE, RUN N° 10824759-2, domiciliado en PASAJE CAPÍN N° 3470, VILLA LOMAS HUASI - CALAMA- CALAMA, REGIÓN DE ANTOFAGASTA, en mi calidad de inspector ambiental N° 10824759-2, ETFA 040-01, declaro que, en los últimos dos años:

- No he tenido una relación directa ni indirecta, mercantil o laboral con SQM SALAR S.A., RUT N° 79.626.800-K, titular del proyecto, sistema, actividad o fuente, objeto de las actividades de fiscalización ambiental.
- No he tenido una relación directa ni indirecta, mercantil o laboral con don CARLOS CESAR DIAZ ORTIZ, RUN N° 10.476.287-5 representante legal de SQM SALAR S.A., RUT N° 79.626.800-K, titular del proyecto, sistema, actividad o fuente, objeto de las actividades de fiscalización ambiental.
- No he sido legalmente reconocido como asociado en negocios con SQM SALAR S.A.
- No he tenido, directa ni indirectamente, la propiedad, el control o la posesión de acciones o títulos en circulación de SQM SALAR S.A.
- No he controlado, directa ni indirectamente a SQM SALAR S.A.

Igualmente declaro que no tengo vínculo familiar de parentesco -hasta el tercer grado de consanguinidad y segundo de afinidad inclusive-, con los propietarios ni con los representantes legales del titular fiscalizado.

Toda la información contenida en el informe de inspección ETFA 31870 es veraz, auténtica (que no corresponde a una copia o transcripción de otros documentos) y exacta.

Finalmente, ratifico que las declaraciones hechas son verídicas, según mi mejor conocimiento y entendimiento y declaro tener conocimiento que las infracciones a las obligaciones que impone el reglamento ETFA, según lo dispuesto en su artículo 19, se sancionan de conformidad a lo señalado en el Título III de la ley orgánica de la Superintendencia del Medio Ambiente.

6 de diciembre de 2023



**Firma Inspector Ambiental**  
**Código IA 10824759-2**

SOCIEDAD DE SERVICIOS Y ESTUDIOS GEOLÓGICOS Y AMBIENTALES LTDA.

**AUTORIZACION ETFA SMA 040-01**

Avenida La Paz N°1447 Lote 4-A, Calama, Región de Antofagasta. Fono: +56 552761972 sitio web: [www.segea.cl](http://www.segea.cl) - mail: [l.alegria@segea.cl](mailto:l.alegria@segea.cl)

## DECLARACIÓN JURADA PARA LA OPERATIVIDAD DE LA ENTIDAD TÉCNICA DE FISCALIZACIÓN AMBIENTAL

Yo, CECILIA LUZMIRA OLIVERA ALLENDES, RUN N° 09.674.462-5, domiciliado en AVDA. LA PAZ 1447, LOTE 4A, CALAMA - REGIÓN DE ANTOFAGASTA, en mi calidad de representante legal de SOCIEDAD DE SERVICIOS Y ESTUDIOS GEOLÓGICOS Y AMBIENTALES LTDA. Sucursal Calama, Código ETFA 040-01, declaro que, la persona jurídica que represento, en los dos últimos años:

- No ha tenido una relación directa ni indirecta de tipo mercantil con SQM SALAR S.A., RUT N° 79.626.800-K, titular del proyecto, sistema, actividad o fuente, objeto la actividad de fiscalización ambiental.
- No ha tenido una relación directa ni indirecta, de tipo laboral con CARLOS CESAR DIAZ ORTIZ, RUN N° 10.476.287-5, representante legal de SQM SALAR S.A., titular del proyecto, sistema, actividad o fuente, objeto de la actividad de fiscalización ambiental.
- No ha sido legalmente reconocida como asociada en negocios con SQM SALAR S.A.
- No ha tenido, directa ni indirectamente, la propiedad, el control o la posesión de acciones o títulos en circulación de SQM SALAR S.A.
- No ha controlado, directa ni indirectamente a SQM SALAR S.A.
- No ha sido controlada, directa ni indirectamente por SQM SALAR S.A.
- No hemos sido controlados, directa ni indirectamente, por una misma tercera persona.
- Igualmente declaro que, yo no he tenido una relación directa ni indirecta, mercantil o laboral con don CARLOS CESAR DIAZ ORTIZ, RUN N° 10.476.287-5, representante legal ni con SQM SALAR S.A.

Declaro también que, no existe vínculo familiar de parentesco -hasta el tercer grado de consanguinidad y segundo de afinidad inclusive-, entre los propietarios y los representantes legales de SQM SALAR S.A. y los propietarios y representantes legales de esta ETFA.

Toda la información contenida en el informe de inspección ETFA 31870 es veraz, auténtica (que no corresponde a una copia o transcripción de otros documentos) y exacta.

Finalmente, ratifico que las declaraciones hechas son verídicas, según mi mejor conocimiento y entendimiento y declaro tener conocimiento que las infracciones a las obligaciones que impone el reglamento ETFA, según lo dispuesto en su artículo 19, se sancionan de conformidad a lo señalado en el Título III de la ley orgánica de la Superintendencia del Medio Ambiente.



6 de diciembre de 2023

**Firma Representante Legal**  
**Fin del reporte informe ETFA N° 31870**

SOCIEDAD DE SERVICIOS Y ESTUDIOS GEOLÓGICOS Y AMBIENTALES LTDA.

**AUTORIZACION ETFA SMA 040-01**

Avenida La Paz N°1447 Lote 4-A, Calama, Región de Antofagasta. Fono: +56 552761972 sitio web: [www.segea.cl](http://www.segea.cl) - mail: [l.alegria@segea.cl](mailto:l.alegria@segea.cl)