

PROGRAMA DE CUMPLIMIENTO (PDC)  
SQM SALAR S.A.  
ESTUDIO VEGETACIONAL Y FLORÍSTICO  
DE LA QUEBRADA DE CAMAR EN  
EL SALAR DE ATACAMA

geobiota



LEYENDA

○ Comunidades atacameñas

— Red vial

Tipo vegetacional

- Bosque de *Neltuma alba*
- Matorral abierto de *Tiquilia atacamensis*
- Matorral semidenso de *Tessaria absinthioides*
- Matorral abierto de *Tessaria absinthioides*
- Matorral muy abierto de *Tessaria absinthioides*
- Matorral ralo de *Tessaria absinthioides*
- Matorral abierto de *Aloysia deserticola* - *Ephedra multiflora*
- Matorral muy abierto de *Aloysia deserticola* - *Ephedra multiflora*
- Matorral abierto de *Atriplex atacamensis* - *Atriplex imbricata*
- Matorral muy abierto de *Atriplex atacamensis* - *Atriplex imbricata*
- Matorral ralo de *Atriplex atacamensis* - *Atriplex imbricata*
- Matorral muy abierto de *Tiquilia atacamensis*
- Matorral ralo de *Tiquilia atacamensis*
- Pradera rala de *Distichlis spicata*
- Pradera muy abierta de *Distichlis spicata*

- Pozos de bombeo
- ▲ Ex pozo de extracción de agua Camar

Otras superficies

- Zona agrícola
- Zona de vegetación escasa
- Camar
- Áreas intervenidas
- Tranque
- Red vial

UTM H19S WGS84



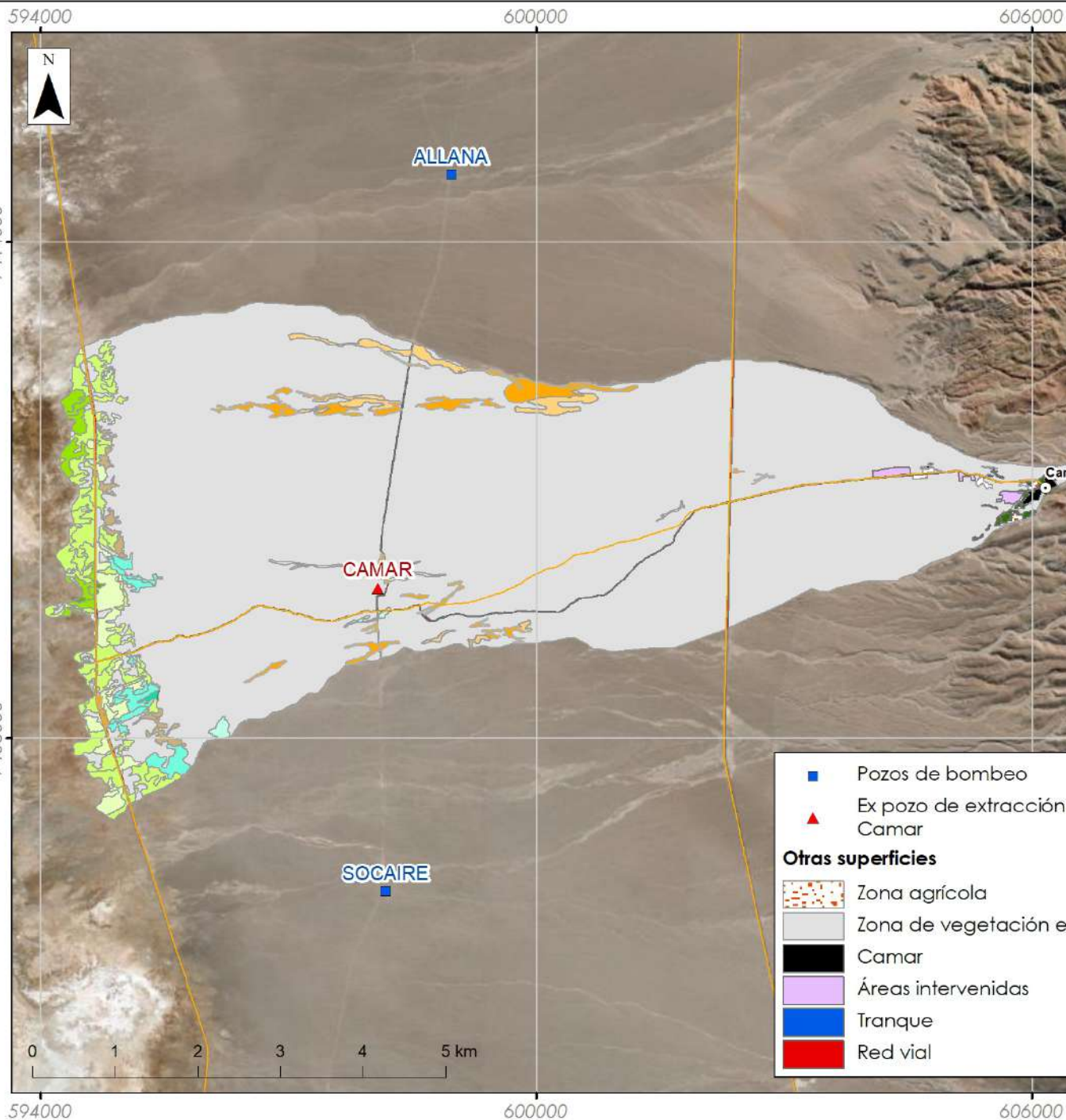

PROGRAMA DE CUMPLIMIENTO (PDC)  
SQM SALAR S.A.  
ESTUDIO VEGETACIONAL Y FLORÍSTICO  
DE LA QUEBRADA DE CAMAR EN  
EL SALAR DE ATACAMA

geobiota



LEYENDA

○ Comunidades atacameñas

— Red vial

Tipo vegetacional

- Bosque de *Prosopis algarrobo*
- Bosque de *Neltuma alba*
- Matorral abierto de *Tiquilia atacamensis*
- Matorral semidenso de *Tessaria absinthioides*
- Matorral abierto de *Tessaria absinthioides*
- Matorral muy abierto de *Tessaria absinthioides*
- Matorral ralo de *Tessaria absinthioides*
- Matorral muy abierto de *Aloysia deserticola* - *Ephedra multiflora*
- Matorral abierto de *Atriplex atacamensis* - *Atriplex imbricata*
- Matorral muy abierto de *Atriplex atacamensis* - *Atriplex imbricata*
- Matorral ralo de *Atriplex atacamensis* - *Atriplex imbricata*
- Matorral ralo de *Tiquilia atacamensis*
- Matorral muy abierto de *Tiquilia atacamensis*
- Pradera rala de *Distichlis spicata*
- Pradera muy abierta de *Distichlis spicata*

- Pozos de bombeo
- ▲ Ex pozo de extracción de agua Camar

Otras superficies

- Zona agrícola
- Zona de vegetación escasa
- Camar
- Áreas intervenidas
- Tranque
- Red vial

UTM H19S WGS84