

**Simbología**

Localidades

Red vial

Curvas de Nivel

Curvas intermedias

Curva índice

**Hidrografía**

Quebradas

lagos, lagunas

**División Administrativa**

Límite comunal

Límite regional

Límite internacional

**Leyenda**

Área de estudio Quebrada Camar

Reserva Nacional Los Flamencos

**Tipo vegetalacional**

Bosque de *Neltuma alba*

Matorral abierto de *Atriplex atacamensis* - *Atriplex imbricata*

Matorral abierto de *Tessaria absinthioides*

Matorral abierto de *Tiquilia atacamensis*

Matorral muy abierto de *Aloisia deserticola* - *Ephedra multiflora*

Matorral muy abierto de *Atriplex atacamensis* - *Atriplex imbricata*

Matorral muy abierto de *Tessaria absinthioides*

Matorral muy abierto de *Tiquilia atacamensis*

Matorral ralo de *Aloisia deserticola* - *Ephedra multiflora*

Matorral ralo de *Atriplex atacamensis* - *Atriplex imbricata*

Matorral ralo de *Tessaria absinthioides*

Matorral ralo de *Tiquilia atacamensis*

Matorral semidenso de *Tessaria absinthioides*

Pradera muy abierta de *Distichlis spicata*

Pradera rala de *Distichlis spicata*

**Otras superficies**

Zona agrícola

Zona de vegetación escasa

Camar

Áreas intervenidas

Tranque

Red vial

Elaborado por:

**geobiota**

Diseñado por: RS

Elaborado por: MS

Revisado por: LZ

Sistema de Referencia UTM

Huso 19 Sur

Datum Geodésico WGS84

Escala: 1:25.000

Base Cartográfica: IGM - MOP

Base Temática: GEOBIOTA

**PROGRAMA DE CUMPLIMIENTO (PDC)**

**SQM SALAR S.A.**

**ESTUDIO VEGETACIONAL Y FLORÍSTICO**

**DE LA QUEBRADA DE CAMAR**

**EN EL SALAR DE ATACAMA.**

**LÍNEA BASE DE PLANTAS**

**Mapa de Tipos vegetacionales**

Lámina 1 de 1

GEOB.SQMSL862.CRT.001.REV8.01

Elaborado para:

**SQM**

Fecha

**Noviembre 2024**

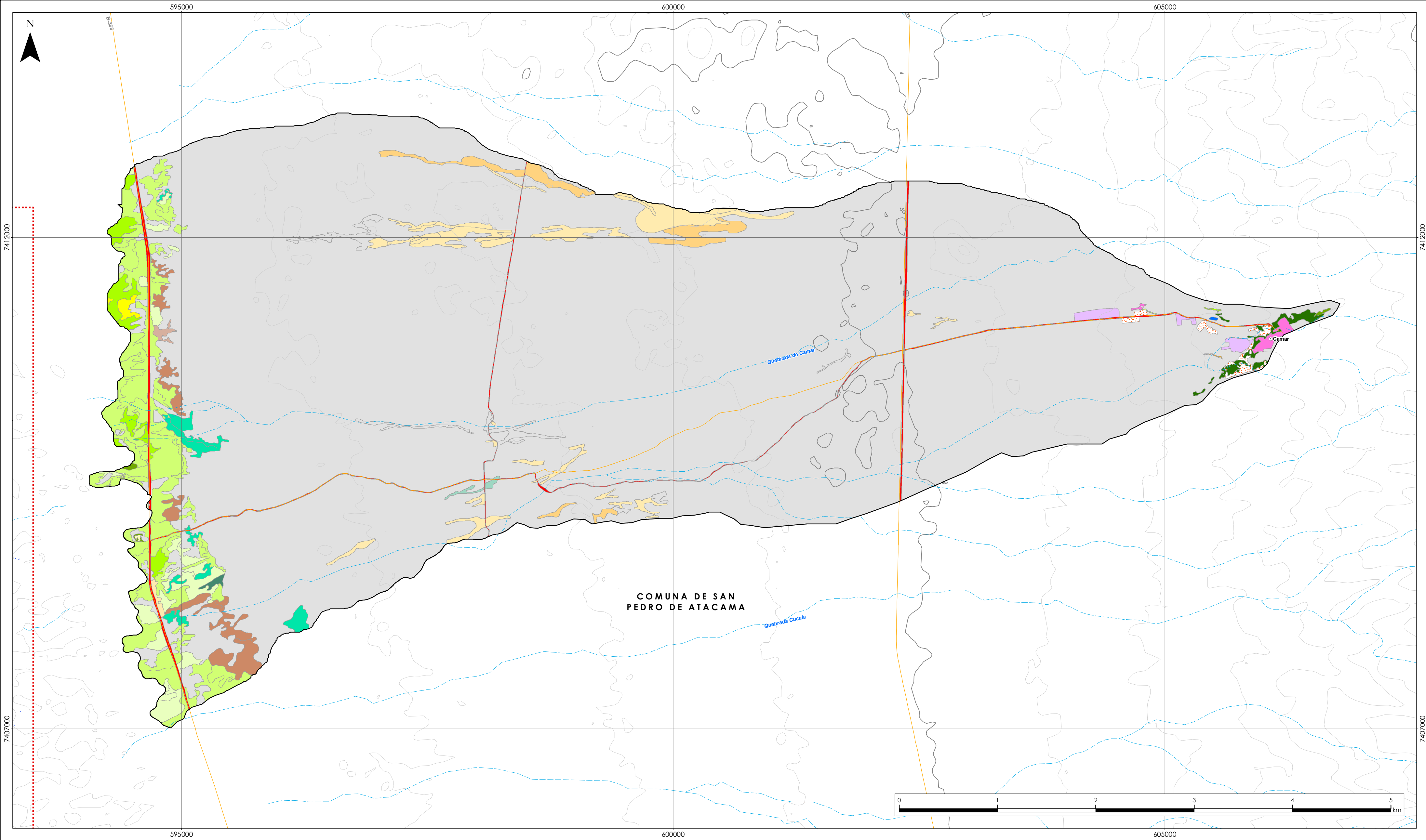

Simbología	
Localidades	<b>Hidrografía</b>
Red vial	Quebradas
<b>Curvas de nivel</b>	Lagos, lagunas
Curvas intermedias	<b>División administrativa</b>
Curva índice	Límite comunal
	Límite regional
	Límite internacional

Leyenda		
Área de estudio Quebrada Camar	Matorral muy abierto de <i>Tiquilia atacamensis</i>	<b>Otras superficies</b>
Reserva Nacional Los Flamencos	Matorral ralo de <i>Tiquilia atacamensis</i>	Red vial
<b>Tipo vegetalacional</b>	Matorral muy abierto de <i>Aloysia deserticola</i> - <i>Ephedra multiflora</i>	Tranque
Bosque de <i>Neltuma alba</i>	Matorral ralo de <i>Aloysia deserticola</i> - <i>Ephedra multiflora</i>	Zona agrícola
Matorral semidenso de <i>Tessaria absinthioides</i>	Matorral abierto de <i>Atriplex atacamensis</i> - <i>Atriplex imbricata</i>	Zona de vegetación escasa
Matorral abierto de <i>Tessaria absinthioides</i>	Matorral muy abierto de <i>Atriplex atacamensis</i> - <i>Atriplex imbricata</i>	Zona poblada
Matorral muy abierto de <i>Tessaria absinthioides</i>	Matorral ralo de <i>Atriplex atacamensis</i> - <i>Atriplex imbricata</i>	Áreas intervenidas
Matorral ralo de <i>Tessaria absinthioides</i>	Pradera muy abierta de <i>Distichlis spicata</i>	
Matorral abierto de <i>Tiquilia atacamensis</i>	Pradera rala de <i>Distichlis spicata</i>	

Elaborado por: <b>geobiota</b>	<b>PROGRAMA DE CUMPLIMIENTO (PDC) SQM SALAR S.A. ESTUDIO VEGETACIONAL Y FLORÍSTICO DE LA QUEBRADA DE CAMAR EN EL SALAR DE ATACAMA.</b>	Elaborado para: <b>SQM</b>
Diseñado por: FS Elaborado por: FM Revisado por: IZ	<b>LÍNEA BASE DE PLANTAS</b>	
Sistema de Referencia UTM Huso 19 Sur Datum Geodésico WGS84 Escala: 1:25.000	<b>Mapa de Tipos vegetacionales</b>  Lámina 1 de 1 GEOB.SQMSL862.CRT.001.REVB.02	
Base Cartográfica: IGM - MOP Base Temática: GEOBIOTA		Fecha Noviembre 2024